



# **PRESTAÇÃO DE CONTAS**

## **2021**

### **Relatório de Gestão 2021**

O relatório de Gestão integra o conjunto dos documentos de Prestação de Contas no âmbito do SNC-AP

# **Relatório de Gestão 2021**

## ÍNDICE

1.ENQUADRAMENTO.....	4
1.1 Introdução.....	4
1.2. Missão, Visão e Valores .....	5
1.3. Composição dos órgãos do município .....	5
2. ANÁLISE ORÇAMENTAL DA DESPESA E RECEITA.....	15
2.1 O Orçamento .....	15
2.1.1 – Execução Orçamental da Receita Corrente e de Capital .....	15
2.1.2. – Despesas Correntes e de Capital .....	17
2.1.3. - As Grandes Opções do Plano .....	18
3 – ANÁLISE DA SITUAÇÃO ECONÓMICA, FINANCEIRA E PATRIMONIAL.....	20
3.1 – Balanço e Demonstração de Resultados .....	20
3.1.1. – Balanço.....	20
3.1.2. – Demonstração dos Resultados – Rendimentos e Gastos .....	22
3.1.3 – Rácios e Indicadores .....	26
4 – DÍVIDA DO MUNICÍPIO.....	29
4.1 – Estrutura e Evolução da dívida de Curto-Prazo .....	29
4.2 – Estrutura e Evolução da dívida de Médio e Longo Prazo .....	30
4.3 – Aferição da Dívida Total 2020 .....	31
5 – AFERIÇÃO DO CUMPRIMENTO DA REGRA DO EQUILÍBRIO.....	33
6 – CONTABILIDADE DE GESTÃO.....	34
7 – PROPOSTA DE APLICAÇÃO DOS RESULTADOS .....	36
8 – CONSIDERAÇÕES FINAIS.....	37
9 – ACONTECIMENTOS SUBSEQUENTES .....	38
DOCUMENTOS DE PRESTAÇÃO DE CONTAS .....	39

## 1.ENQUADRAMENTO

### 1.1 Introdução

A Câmara Municipal de Elvas, apresenta à Assembleia Municipal o Relatório de Gestão referente ao exercício económico de 2021.

Os documentos apresentados obedecem a modelos uniformes do Sistema de Normalização Contabilística para as Administrações Públicas (SNC-AP), (aprovado pelo Decreto-Lei n.º 192/2015, de 11 de setembro) e do Tribunal de Contas (Resolução 4/2001, de 18 de agosto). Assim, o relatório de gestão da CME referente ao ano de 2021, é elaborado de acordo com as normas do SNC-AP, traduzindo com rigor e transparência a execução orçamental do ano.

Os documentos de prestação de contas, sendo fundamentais para o controlo das autarquias locais, devem traduzir fielmente a execução orçamental, patrimonial e económica dos documentos inicialmente aprovados, designadamente os previsionais, que consubstanciam os fundamentos para o desenvolvimento da atividade autárquica.

As contas são elaboradas por ano económico, que coincide com o ano civil, competindo aos responsáveis da respetiva gerência fazê-lo, salvo se tiverem cessado funções.

Independentemente da obrigatoriedade de envio de contas ao Tribunal de Contas, a edilidade deve organizar e documentar as contas nos termos da Resolução n.4/2001, de 12 de julho, emanada pela 2.ª Secção, de 18 de agosto de 2001.

Pelo disposto no art.º 75.º da lei 73/2013 de 3 de setembro de 2013 e por não se verificarem os pressupostos do referido artigo, não haverá lugar à remessa dos documentos de prestação de contas consolidadas do exercício de 2021, de acordo com o disposto no art.º 52.º, n.º4 da Lei de Organização de Processo do Tribunal de Contas, na redação dada pela Lei n.º 20/2015, de 9 de março.

O Relatório de Gestão tem por finalidade complementar os Documentos de Prestação de Conta da atividade do executivo municipal.

Assim, em conformidade com o disposto na alínea i) do nº 1 do artigo 33º da Lei nº75/2013, de 12 de setembro, foram elaborados os documentos de prestação de contas relativas ao ano 2021 observando-se:

O controlo político da Assembleia Municipal, de acordo com a alínea l) do nº 2 do artigo 25º da mencionada Lei;

O controlo jurisdicional do Tribunal de Contas;

O controlo administrativo de verificação da legalidade por parte dos órgãos da tutela da Administração Central;

A transparência junto dos cidadãos sobre a atividade desenvolvida pela autarquia.

## **1.2. Missão, Visão e Valores**

### **MISSÃO**

Promover o desenvolvimento harmonioso e sustentado do Concelho, proporcionando a melhoria da qualidade de vida dos cidadãos.

### **VISÃO**

Apostar na gestão do conhecimento aproveitando e criando oportunidades que permitam desenvolver o concelho, tornando-o competitivo e atrativo a nível económico, social, cultural e desportivo.

Apostar na eficiência e qualidade dos serviços prestados aos munícipes.

Apostar no investimento contínuo em infraestruturas, que promovam o desenvolvimento e o crescimento sustentado do Concelho de Elvas.

Apostar na gestão rigorosa dos bens públicos.

### **VALORES DO MUNICÍPIO**

Isenção; Igualdade; Transferência; Qualidade dos Serviços; Eficiência e Rapidez; Inovação e Rigor

## **1.3. Composição dos órgãos do município**

A organização, a estrutura e o funcionamento do Município de Elvas e dos serviços deve orientar-se pelos princípios da unidade e eficácia da ação, da aproximação dos serviços aos cidadãos, da desburocratização, da racionalização de meios e da eficiência na afetação de recursos públicos, da melhoria quantitativa e qualitativa do serviço prestado e da garantia de

participação dos cidadãos, bem como pelos demais princípios constitucionais aplicáveis à atividade administrativa e acolhidos no Código do Procedimento Administrativo.

A ação dos Serviços Municipais será permanentemente referenciada a um planeamento global e sectorial, definido pelos órgãos da autarquia, em função da necessidade de promover a melhoria de condições de vida das populações e de desenvolvimento económico, social e cultural do concelho, devendo os serviços colaborar ativamente com os órgãos municipais na formulação e concretização dos diferentes instrumentos de planeamento e programação.

Os responsáveis pelos serviços do Município de Elvas, para além das obrigações decorrentes da especificidade dos respetivos serviços, devem prosseguir e pautar a atividade dos seus serviços pelas seguintes normas ou princípios gerais:

- a) Atuar de forma justa, isenta e imparcial, em obediência à lei e ao direito, zelando pelos interesses da autarquia, no respeito dos interesses legalmente protegidos dos munícipes e dos cidadãos em geral;
- b) Acolher os interesses e aspirações das populações, promovendo a sua participação na resolução dos problemas que as afetem e encorajando as suas iniciativas;
- c) Procurar constantemente atingir o mais elevado grau de eficiência e de eficácia, gerindo racionalmente os recursos ao seu dispor, e atingindo efetivamente as metas e objetivos estabelecidos;
- d) Promover a dignificação e valorização profissional dos recursos humanos que integram os seus serviços, estimulando a capacidade de iniciativa e de entreaajuda, contribuindo ativamente para um clima organizacional motivador centrado no trabalho em equipa;
- e) Agir de forma solidária e coordenada com os demais serviços da autarquia.

## Deputados Municipais para 2017 – 2021 (até 7 de outubro 2021)

Gaspar Joaquim Carvão Magarreiro – Presidente da Assembleia Municipal (2017-2020) (PS)

Francisco J. Carapinha C. Espiguinha – Presidente interino (a partir de 2021) da Assembleia Municipal (PS)

Líria Maria Cacheirinha Leal Carvão – 2º Secretário (PS)

José Manuel Ferreira Bagorro (RAENP)

Carla Sofia Correia Carvão (PS)

Manuel António Carvalho Gomes (RAENP)

José António Chocolate Contradaças (PS)

José Manuel Rato Nunes (CDS-PP)

Carlos Augusto Bonita Pernas (PS)

Ana Maria Barrocas Guerra (RAENP)

Ana Leonor Reigueira Calado (PS)

António da Conceição Martins de Matos (RAENP)

António José Falé Canoa (PS)

Rui Eduardo Dorés Jesuíno (PS)

José Manuel de Abreu Garcia (PSD)

Francisco Manuel Gaôcho Maroto (RAENP)

Vanda Sofia Gervásio Baptista (PS)

Joaquim Miguel Cruz Mendes (CDS-PP)

Cláudio Miguel Branca Monteiro (PS)

Maria José Real dos Santos Ferreira (RAENP)

Luís Manuel Mateus Zagalo (PS)

Raquel Soraia Guerra Romero Conceição (PS)

Fernando Augusto Morganho Semedo (PS)

Adriano Manuel Aleixo Carlos (PS)

Joaquim Manuel Cabaceira Feijão (PS)

João Ricardo Serra Charruadas (PS)

José Domingos Verruga Laço (PS)

João Armando Rondão Almeida (PS)

António Jorge Correia Madeira (CDS-PP)

## Deputados Municipais para 2021 – 2025 (desde 8 de outubro/2021)

- Maria da Graça Rodrigues Luna Pais – Presidente da Assembleia Municipal (MCPE)
- Rui Eduardo Dóres Jesuino – 1º Secretário (PS)
- Maria José Garcia Canejo Perdigão Poejo (PPD/PSD.CDS-PP)
- José António Chocolate Contradanças (PS)
- José Manuel Ferreira Bagorro (MCPE)
- Francisco José Carapinha Cordeiro Espiguinha (PS)
- José Manuel Rato Nunes (PPD/PSD.CDS-PP)
- José Manuel Rodrigues Candeias (MCPE)
- Helena Cristina Cacheirinha Damião (Chega)
- Cláudia Sofia Gamelas Ferreira (PS)
- Esmeralda das Neves Rato Pinheiro Soças (MCPE)
- Carlos Augusto Bonita Pernas (PS)
- Joaquim Miguel Cruz Mendes (PPD/PSD.CDS-PP)
- Carlos Miguel Burrega do Carmo Martins (MCPE)
- António José Falé Canoa (PS)
- Nelson Manuel Rosa Cardoso (MCPE)
- Maria da Conceição Afonso Rodrigues (Chega)
- Alexandra Sofia Lopes Ferreira da Costa (MCPE)
- António da Conceição Martins Matos (MCPE)
- Cátia Sofia Melo Martins Henriques Terrinca (CDU)
- Maria Leonor Serra Carvalho (PS)
- Ana Sofia Trindade Alegria Alves (MCPE)
- Joaquim Manuel Cabaceira Feijão (PS)
- João Ricardo Serra Charruadas (PS)
- Joaquim Manuel Guerra Amante (MCPE)
- José Júlio Pires Galguinho (MCPE)
- António Jorge Correia Madeira (MPCE)
- Manuel Augusto Peixoto Bandarra (MCPE)

---

**Mandato 2017 –2021 (até 7 de outubro)**  
**Câmara Municipal – Composição 2017-2021**



**Presidente:** Nuno Miguel Fernandes Mocinha  
**Partido:** PS



**Vereador:** José António Rondão Almeida  
**Partido:** RAENP



**Vice-Presidente:** Cláudio José Marmelo Nascimento Carapuça  
**Partido:** PS



**Vereadora:** Vítória Júlia Damião Rita Branco  
**Partido:** PS



**Vereador:** Sérgio Luís Macareno Ventura  
**Partido:** RAENP



**Vereador:** Tiago Joaquim Lopes Afonso  
**Partido:** PS



**Vereadora:** Anabela da Conceição Costa Tinta Fina Cartas  
**Partido:** RAENP

**Mandato (desde 8 de outubro) 2021 – 2025**  
**Câmara Municipal – Composição 2021-2025**



**Presidente:** Comendador José Rondão Almeida  
**Partido:** RAENP



**Vereador:** Nuno Mocinha  
**Partido:** PS



**Vice-Presidente:** Anabela Cartas  
**Partido:** RAENP



**Vereador:** Cláudio Monteiro  
**Partido:** PS



**Vereador:** Paula Calado  
**Partido:** PSD



**Vereadora:** Hermenegildo Rodrigues

**Partido:** RAENP



**Vereadora:** Vitória Branco

**Partido:** PS

## 2. Análise Orçamental da Despesa e Receita

### 2.1 O Orçamento

O Orçamento inicial aprovado pela Assembleia Municipal sofreu três revisões durante o ano económico de 2021. O orçamento inicial foi de € 30.828.795,95 ficando após as modificações orçamentais em € 31.266.420,25. Houve uma variação de 1,42 %.

Resumo	Receita	Despesa
Correntes	18 983 817,86	18 654 422,93
Capital	11 844 978,09	12 174 373,02
Outras	0,00	0,00
<b>Total:</b>	<b>30 828 795,95</b>	<b>30 828 795,95</b>

Quadro n. º1-Resumo do Orçamento inicial para 2021

#### 2.1.1 – Execução Orçamental da Receita Corrente e de Capital

As receitas totais cobradas líquidas, no ano de 2021 totalizaram € **29.644.457,61**, o que representa uma percentagem de execução de **94.81%**. O quadro abaixo (quadro n.º2) mostra a execução das receitas por natureza e discrimina as componentes da Receita Corrente como: Impostos Diretos (IMI, IMT, SISA, CA, DERRAMA), Rendimentos de Propriedades (arrendamentos de habitação, terrenos, solo domínio publico), Transferências Correntes (Fundo de Equilíbrio Financeiro e Fundo Social Municipal), que permitem chegar a **97,26%** como grau de execução corrente.

As receitas de capital são constituídas essencialmente por transferências de capital, vendas de bens de imobilizado e outras receitas de capital. As Transferências de Capital são constituídas pelas receitas provenientes do Orçamento do Estado através do Fundo de Equilíbrio Financeiro (capital) dos quadros comunitários, de forma a cofinanciar projetos de investimento do Município. Estas são as que apresentam um maior peso, na componente da receita de capital. O grau geral de execução das receitas de capital situa-se em **87,97 %** em relação às previsões corrigidas.

Ainda existe uma terceira componente da receita, que não se configura como corrente nem como de capital. São as outras receitas, constituídas pelas reposições não abatidas aos pagamentos e saldo da gerência anterior.

Concluimos que o grau de execução global é de 94,81%.

RUBRICAS RECEITA		Previsões Corrigidas	Receitas Liquidadas	Receitas Cobradas Brutas	Receita Cobrada Líquida	Grau de Execução
01	Impostos diretos	4.341.118,14	4.504.708,87	4.504.708,87	4.341.063,46	100,00
04	Taxas, multas e outras penalidades	347.724,20	345.959,17	341.605,77	340.654,52	97,97
05	Rendimentos da propriedade	1.172.900,95	1.165.162,58	1.164.524,48	1.164.524,48	99,29
06	Transferências correntes	13.096.239,49	13.789.040,60	12.690.353,66	12.666.048,20	96,58
07	Venda de bens e serviços correntes	1.223.334,18	1.219.075,53	1.154.693,02	1.154.603,02	94,24
08	Outras receitas correntes	200.357,75	200.729,08	196.075,49	195.975,49	88,25
	<b>RECEITAS CORRENTES</b>	<b>20.381.674,71</b>	<b>21.224.675,83</b>	<b>20.051.961,29</b>	<b>19.862.869,17</b>	<b>97,26</b>
09	Venda de bens de investimento	6.255,27	5.400,00	5.400,00	5.400,00	86,33
10	Transferências de capital	8.814.073,34	7.772.422,81	7.753.199,86	7.753.199,86	87,96
11	Ativos financeiros	300,00	0,00	0,00	0,00	0,00
13	Outras receitas de capital	18.399,33	16.712,59	16.693,67	16.693,67	90,73
	<b>RECEITAS DE CAPITAL</b>	<b>8.839.027,94</b>	<b>7.794.535,40</b>	<b>7.775.293,53</b>	<b>7.775.293,53</b>	<b>87,97</b>
15	Reposições não abatidas nos pagamentos	500,00	0,15	0,15	0,15	0,03
16	Saldo da gerência anterior	2.045.217,60	2.045.217,60	2.045.217,60	2.045.217,60	100
	<b>TOTAL GERAL</b>	<b>31.266.420,25</b>	<b>31.064.428,98</b>	<b>29.872.472,57</b>	<b>29.683.380,45</b>	<b>94,81</b>

Quadro n. °2 Total de Receitas Correntes e de Capital

### 2.1.2. – Despesas Correntes e de Capital

As Despesas correntes são as que suportam, essencialmente, a atividade operacional do município de Elvas. São compostas principalmente pelas rubricas de despesas com pessoal, aquisição de serviços e transferências correntes. A aquisição de bens e serviços apresenta uma execução de **70.27 %**, sendo esta uma rubrica com um peso muito relevante. No entanto as despesas com pessoal, atingem a maior execução com cerca de **95.99%** face à dotação corrigida. A rubrica das outras despesas correntes inclui impostos, taxas, restituições, serviços bancários, tendo uma execução em relação às dotações corrigidas de **76.46%**.

Na componente de despesas de capital, a execução cifra-se em **87,93%**. A execução em bens de capital apresenta um grau de execução de 88,79%. Aqui está refletido o investimento, empreitadas e outros ativos do município. Com um grau de 98,42%, apresenta-se a rubrica dos Passivos Financeiros, isto é, do pagamento de amortizações sobre empréstimos obtidos, junto do Instituto de Habitação e Reabilitação Urbana e CGD.

Concluimos que o grau de execução global da despesa é de 85,90, mantendo-se praticamente igual ao do ano de 2021, demonstrando um orçamento ajustado às dotações corrigidas.

RUBRICAS DE DESPESA		Dotações Corrigidas	Despesa Paga exercício anterior	Despesa Paga exercício	Despesa Total	Grau de Execução
01	Despesas com o pessoal	8 796 456,62	89 586,93	8 443 301,46	8 532 888,39	95,99
02	Aquisição de bens e serviços	7 785 348,22	188 133,09	5 470 785,39	5 658 918,48	70,27
03	Juros e outros encargos	15 991,90	0,00	1 524,40	1 524,40	9,53
04	Transferências correntes	2 680 741,28	6 418,17	2 413 310,62	2 419 728,79	90,02
06	Outras despesas correntes	116 950,80	449,06	89 415,63	89 864,69	76,46
	DESPESAS CORRENTES	19 395 488,82	284 587,25	16 418 337,50	16 702 924,75	84,65
07	Aquisição de bens de capital	11 261 529,45	9 787,09	9 999 059,42	10 008 846,51	88,79
08	Transferências de capital	485 310,98	0,00	317 112,91	317 112,91	65,34

10	Passivos financeiros	124 091,00	0,00	122 130,59	122 130,59	98,42
	DESPESAS DE CAPITAL	11 870 931,43	9 787,09	10 438 302,92	10 448 090,01	87,93
	TOTAL GERAL	31 266 420,25	294 374,34	26 856 640,42	27 151 014,76	85,90

Quadro n. °3 – Execução da despesa corrente e de capital

### 2.1.3. - As Grandes Opções do Plano

Os documentos previsionais estão em consonância com o orçamento, onde são discriminados, todos os projetos de investimento e as atividades com maior relevância, reportado a 31 de dezembro de cada ano. Estes estão estruturados por objetivos, programas e projetos e ações, elaborado numa base móvel de 4 anos.

O seguinte quadro reflete os objetivos e programas da administração autárquica. A Câmara Municipal de Elvas na gerência do ano de 2021, apresenta a seguinte execução para as gop's:

Ob.	Prog	Projeto		Designação	Classif. Despesa	Pago
		Ano/INº	Aç.			
01				Equipamento Rural e Urbano		1 879 004,99
01	001			Espaços Verdes		285 575,40
01	002			Ruas e Arruamentos		781 477,18
01	004			Serviços Públicos do Município		811 952,41
02				Energia		205 487,10
02	002			Iluminação Pública		77 504,37
02	003			Eficiência Energética		127 982,73
03				Transportes e Comunicações		364 150,96
03	001			Rede Viária		347 406,95
03	003			Estacionamento, Sinalização e Trânsito		16 744,01
04				Educação		3 350 933,57
04	001			Ensino Pré-Escolar		6 922,17
04	002			Ensino Básico		2 401 270,26
04	003			Ação Sócio - Educativa		451 890,78
04	004			Transferências de Competências		490 850,36
05				Património, Cultura e Ciência		1 638 484,21
05	001			Património		1 098 345,88
05	002			Cultura e Ciência		540 138,33
06				Tempos Livres e Desporto		775 008,98
06	001			Tempos Livres e Desporto		775 008,98
07				Saúde		52 097,49
07	002			Serviços do Município		52 097,49
08				Ação Social		1 908 022,35
08	001			Intervenção na Área Social		1 908 022,35
09				Habitação		373 080,07
09	001			Habitação		373 080,07
10				Protecção Civil		256 864,70
10	001			Bombeiros		174 204,85
10	002			Protecção Civil		82 659,85
11				Ambiente e Saneamento Básico		82 388,49
11	003			S.M. Limpeza Púb. e de Recolha e Trat. Res.Sól.Urb		82 388,49
12				Promoção do Desenvolvimento		1 941 241,02
12	001			Turismo e Economia		1 409 280,13
12	002			Desenvolvimento Empresarial		531 960,89
13				Ordenamento do Território e Urbanismo		1 382 184,41
13	001			Ordenamento do Território e Urbanismo		1 382 184,41
14				Administração Geral		4 275 168,66
14	001			Funcionamento da Administração Geral		4 144 338,23
14	002			Protocolos Conjuntos		129 938,53
14	003			Empréstimos e Financiamentos		891,90
Total Geral:						18 484 117,00

Quadro n.º 4 Execução das GOP's por programas e objetivos

## 3 – Análise da Situação Económica, Financeira e Patrimonial

### 3.1 – Balanço e Demonstração de Resultados

#### 3.1.1. – Balanço

O Balanço e a Demonstração dos Resultados encontram-se elaborados de acordo com os princípios contabilísticos definidos pelo Sistema de Normalização Contabilística – Administração Pública (SNC-AP) e demais legislação portuguesa, em conformidade com os princípios contabilísticos da continuidade, da consistência, da especialização, do custo histórico, da prudência, da materialidade e da não compensação. A prestação de contas inclui um conjunto de documentos como o Balanço, Demonstração de Resultados, DFC, Demonstração das Alterações do Património Líquido, mapas de execução orçamental, anexo às demonstrações financeiras e relatório de gestão.

Em 2021 o ativo do Município de Elvas atingiu os 100.337.642,39 de euros. De seguida faz-se uma breve análise às variações da estrutura do ativo.

Os ativos fixos tangíveis representam 91,67% do total do ativo e registaram uma subida de 3.428.528,00 €. Este aumento deve-se sobretudo a obras efetuadas e bens adquiridos. Os devedores por transferências e subsídios não reembolsáveis tiveram uma variação positiva de 65,44%, dizendo respeito aos fundos comunitários submetidos e que estão por receber. Os diferimentos ascendem a 607.992,00 euros e dizem respeito a gastos a reconhecer, verificando-se uma ligeira diminuição relativamente ao ano anterior.

É de salientar um aumento do saldo de disponibilidades de 512.524,07€ em 2021.

Em relação ao património líquido e passivo, o Município de Elvas fechou o ano com um valor de 100.337.642,39€, sendo constituído em 96,46% por património líquido e 3,54% por passivo corrente e não corrente. De seguida pode verificar-se a evolução das suas rubricas.

A rubrica de fornecedores de investimento teve um decréscimo 406,52%, e a rubrica de fornecedores teve um aumento de 64,75%. O Município respeita as regras do SNC-AP, nomeadamente, na apresentação dos valores de Bens de Domínio Público devidamente discriminados. Em obediência ao princípio da especialização dos exercícios, os subsídios ou transferências recebidas e destinadas à aquisição de bens de investimento são registadas como imputação de subsídios e transferências para investimentos. Os bens inventariáveis

são considerados custos à medida que vão sendo depreciados ou desvalorizados, as designadas Amortizações do Exercício. Este é um dos principais custos dado o valor elevado dos ativos imobilizados. Os custos diferidos, de acordo com o SNC-AP, compreendem as obrigações constituídas, mas cujo reconhecimento, como custo, é diferido para os exercícios seguintes, isto é, compreende os custos que devam ser reconhecidos nos exercícios seguintes. São normalmente considerados nesta conta, as rendas já pagas referentes ao ano económico seguinte, seguros que envolvem meses de exercícios diferentes e outros que digam respeito ao exercício económico seguinte. Os Acréscimos de Rendimentos são rendimentos a reconhecer, ainda que não tenham documentação vinculativa.

A componente de financiamentos obtidos no passivo corrente e não corrente representam os empréstimos que o Município detém, vindo gradualmente a ser menor. Quanto aos Acréscimos de Gastos, está registado, o custo de férias, subsídio de férias e encargos a pagar no ano seguinte, mas sendo um gasto de 2021, ascendendo a 1.132.182,72€. Esta componente encontra-se no passivo corrente na rubrica Outras Contas a Pagar. Nesta mesma rubrica encontra-se também registados as cauções (ver nota 23 do anexo).

### 3.1.2. – Demonstração dos Resultados – Rendimentos e Gastos

#### 3.1.2.1 - Rendimentos

Os resultados económicos do Município de Elvas representam a diferença entre rendimentos e os Gastos sendo representados de forma resumida na “Demonstração dos Resultados”.

Um aumento, nas rubricas de rendimentos em relação ao ano 2020, no valor de € 2.301.776,46. A rubrica de Transferências e subsídios obtidos é a de maior componente, representando 56,90% do total dos rendimentos. São aqui registadas todas as transferências do estado (FEF) e os financiamentos provenientes de fundos comunitários. De referir que as vendas e prestações de serviços sofreram um ligeiro aumento de 10.046,16€, decorrentes do início de algumas atividades municipais.

	2021	2020
Vendas e Prestações de Serviços	1.420.558,50	1.410.512,34
Impostos contribuições e taxas	4.727.431,71	4.085.323,20
Juros e Rendimentos similares Obt.	15.149,23	8.176,47
Transferências e Sub.Obtidos	12.708.487,10	11 890 079,26
Proveitos e Ganhos Financeiros	0,00	0,00
Proveitos e Ganhos Extraordinários	3.460.091,21	2.635.849,42
<b>Total</b>	<b>22.331.717,75</b>	<b>20 029 940,69</b>

Quadro n. °5–Rendimentos



Gráfico n.º 1 – Rendimentos

### 3.1.2.2 – Gastos

Os Fornecimentos e Serviços Externos, Pessoal, Amortizações e Transferências Correntes são as componentes de maior dimensão na estrutura de gastos. Os Fornecimentos e Serviços Externos representam um peso de 21,44% do total de custos, verificando um aumento de € 1.254.327,61, em relação ao ano de 2020. Esta rubrica representa os custos com a aquisição de bens e serviços do Município. O valor nominal, do custo de pessoal cresceu em € 382.813,43 derivado das progressões nas carreiras de funcionários, assim como a inclusão de mais dois vereadores com pelouros, a partir de outubro e respetivos encargos sociais. Esta rubrica representa 35,69% do total dos custos de 2021. Outra rubrica com peso relevante é a das amortizações e provisões, representando 28,71% da estrutura de custos.

	2021	2020
CMVMC	140.108,45	132.655,17
F.S. Externos	5.107.106,32	4.670.693,77
Custos com Pessoal	8.499.707,06	8.116.893,63
Transf. e Sub. correntes e Prestações Sociais	3.047.230,91	2.674.792,20
Amortizações e Provisões do Exercício	6.838.372,46	6.198.858,32
Outros Custos e Per. Operacionais	0,00	0,00
Provisões	64.495,49	154.247,28
Custos e Perdas Financeiros	12.574,40	16.993,85
Custos e Perdas Extraordinários	0,00	0,00
Outros Gastos (SNC-AP)	106.920,87	597.044,03
<b>TOTAL</b>	<b>23.816.515,96</b>	<b>22 562 178,25</b>

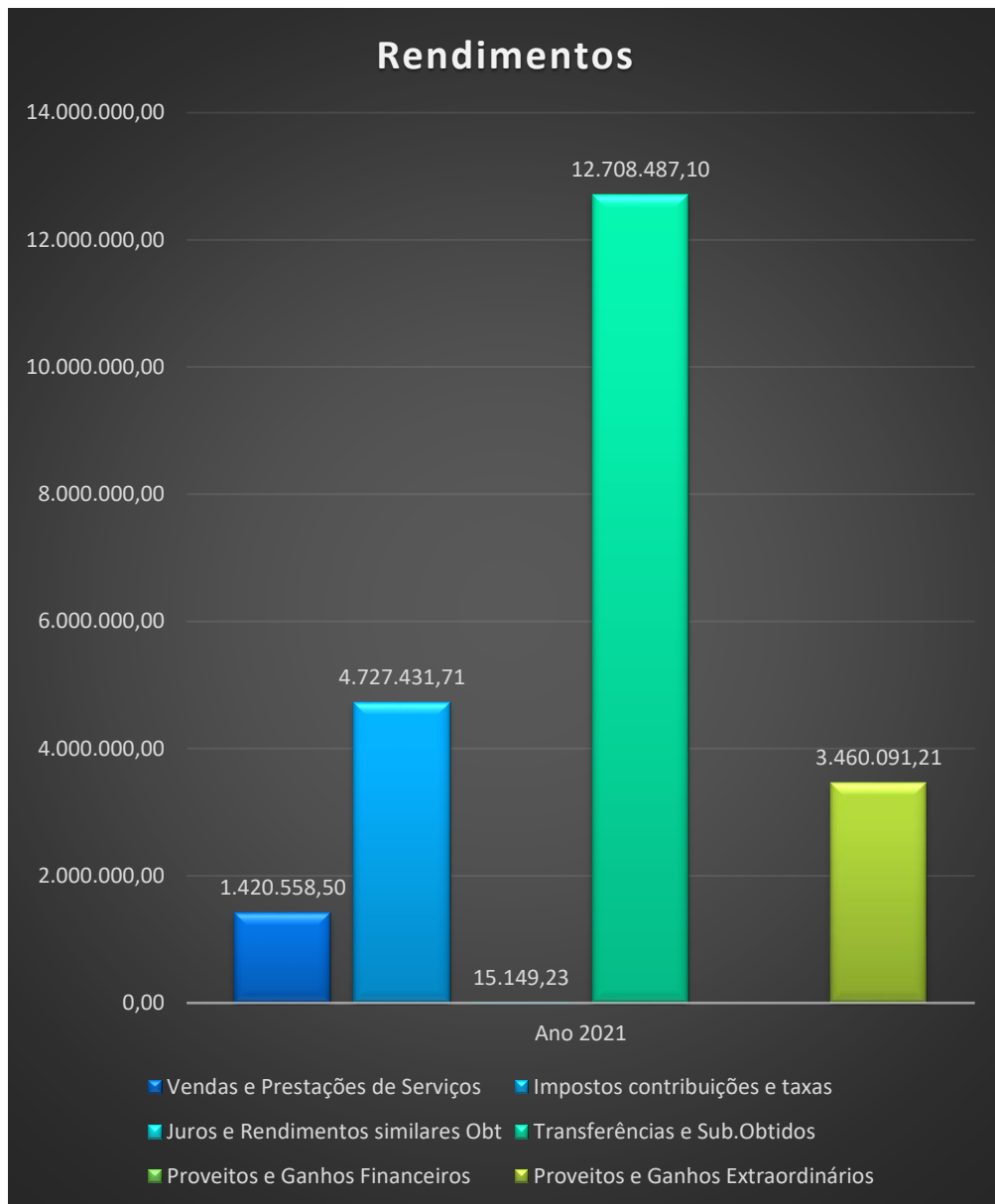
Quadro n. °6–Gastos



Gráfico n.º 2 – Gastos

### 3.1.3 – Rácios e Indicadores

Apresentamos um conjunto de indicadores que poderão ser de interesse para a análise económico-financeira do Município. Assim, descriminamos os seguintes indicadores:

Designação	Rácio	2021
Coeficiente de Solvabilidade	Património/Passivo	30,29%
Autonomia Financeira	Capital Próprio/Ativo Total	107,14%
Liquidez Geral	Ativo Corrente/Passivo Corrente	182,30%
Endividamento	Passivo/Ativo	3,54%

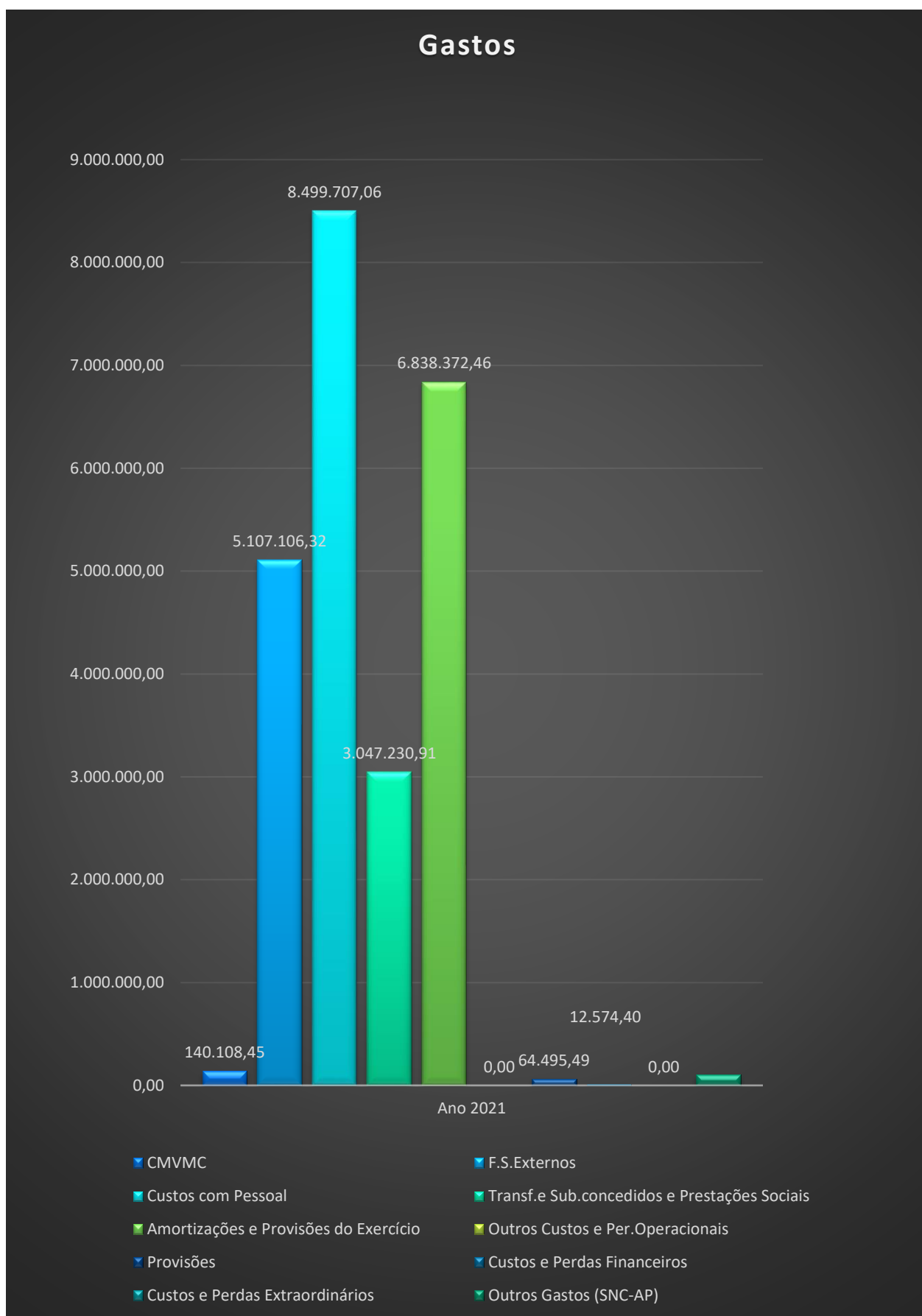
Quadro n. °7 – Rácios

#### Conclusões:

O coeficiente de solvabilidade, definido pela relação entre o património e o passivo, mostra que o Município tem capacidade para resolver todos os seus compromissos. Os seus fundos próprios são 30,29% vezes superiores ao passivo;

O segundo rácio mostra que Município não tem excessiva dependência de financiamentos externos, já que os fundos próprios cobrem uma parte do ativo (em mais 7,14%).

O rácio de liquidez geral é um rácio financeiro que mede a capacidade de o Município fazer face às suas responsabilidades de curto prazo. Este rácio mostra que o Município de Elvas tem uma grande capacidade de saldar os seus compromissos a curto prazo. O Ativo corrente cobre em mais 82,30% do passivo corrente.

Quanto ao endividamento o passivo tem um peso de 3,54% em relação ao Ativo.

Indicadores	2021	2020
Custo Pessoal/Custos Totais	35,69%	35,98%
Custo Pessoal/Despesa Total	31,31%	31,26%
Custo Pessoal/Despesa Corrente	50,89%	50,41%
Custo Pessoal/Receita Total	28,63%	28,97%
Aquisição de Bens e S./Despesa Total	20,84%	20,88%
Impostos Diretos/Receita Total	14,62%	13,60%
Venda de bens e S./Receita Total	3,89%	4,31%
Fundos Municipais/Receita Total	36,67%	36,34%
Receita Total Exec./Rec.Tot.Orçada	94,94%	95,97%
Despesa Total Exec./Desp.Tot.Orçada	85,90%	87,16%

Quadro n.º 8 – Indicadores

Quanto aos indicadores temos as seguintes conclusões:

O peso dos custos de pessoal nos custos totais é de 35,69%

O peso dos custos de pessoal na despesa total é de 31,31%

O peso dos custos de pessoal na despesa corrente é de 50,89%

O peso dos custos de pessoal em relação à receita total é de 28,63%

O peso da aquisição de bens e serviços em relação à despesa total é de 20,84%

O peso dos impostos diretos em relação à receita total é de 14,62%

O peso da venda de bens em relação à receita total é de 3,89%

O peso dos Fundos Municipais em relação à receita total é de 36,67%

O peso da Receita total executada em relação à receita total orçada é de 94,94%

O peso da Despesa total executada em relação à despesa total orçada é de 85,90%

**Resumo dos Resultados 2020:**

❖ RESULTADOS ANTES DE DEPRECIACES E GASTOS DE FINANCIAMENTO	3.675.438,14
❖ RESULTADO OPERACIONAL (antes de gastos de financiamento)	(2.523.420,18)
❖ RESULTADOS ANTES DE IMPOSTOS	(2.532.237,56)
❖ RESULTADOS LIQUIDO DO EXERCICIO:	(2.532.237,56)

**Resumo dos Resultados 2021:**

❖ RESULTADOS ANTES DE DEPRECIACES E GASTOS DE FINANCIAMENTO	5.350.999,42
❖ RESULTADO OPERACIONAL (antes de gastos de financiamento)	(1.487.373,04)
❖ RESULTADOS ANTES DE IMPOSTOS	(1.484.798,21)
❖ RESULTADOS LIQUIDO DO EXERCICIO:	(1.484.798,21)

## 4 – Dívida do Município

### 4.1 – Estrutura e Evolução da dívida de Curto-Prazo

A estrutura e evolução da dívida do Município, de curto prazo podem ser apreciadas através do gráfico seguinte:



**Gráfico n.º 3 – Dívidas a Fornecedores**

No gráfico acima estão representadas as rubricas com maior relevância para as Dívidas a terceiros de Curto – Prazo. Os valores são dívidas correntes, que são liquidadas até final de dezembro do ano seguinte. Verifica-se um aumento no valor de dívida corrente, em fornecedores c/c, e uma diminuição no valor da dívida em fornecedores de investimento derivado do esforço do município na diminuição do prazo médio de pagamentos.

## 4.2 – Estrutura e Evolução da dívida de Médio e Longo Prazo

O seguinte gráfico ilustra a diminuição da dívida de empréstimos contraídos a instituições bancárias e IRHU. Em termos globais o endividamento diminuiu, conforme se pode verificar no balanço. Foi efetuada a distinção dos empréstimos a curto, médio e longo prazo, conforme demonstrado no quadro abaixo e pelo disposto no SNC-AP, em que as subcontas devem ser subdivididas em empréstimos de curto-prazo (reembolsáveis no prazo máximo de 1 ano, ou seja, no ano seguinte à elaboração do Balanço), e de médio e longo prazo. Anualmente, com o encerramento de contas, as dívidas a pagar no exercício seguinte, que se encontram registadas em “médio e longo prazo” deverão ser transferidas para curto prazo. A dívida de médio e longo prazo em 2020 era de 427.143,13 €, tendo diminuído para 305.012,41€ em 2021.



Gráfico n.º 4 – Dívidas a instituições bancárias

Conta	Banco	Total 31.12.21	CP	MLP
2042121201	I.N.H./11.0012.2.00.9	9 389,02	4 668,98	4 720,04
2042121202	I.N.H./11.0085.2.00.1	295 623,39	117 461,61	178 161,78
		<b>305 012,41</b>	<b>122 130,59</b>	<b>182 881,82</b>

Quadro n.º 9 – Repartição Curto prazo

### 4.3 – Aferição da Dívida Total 2021

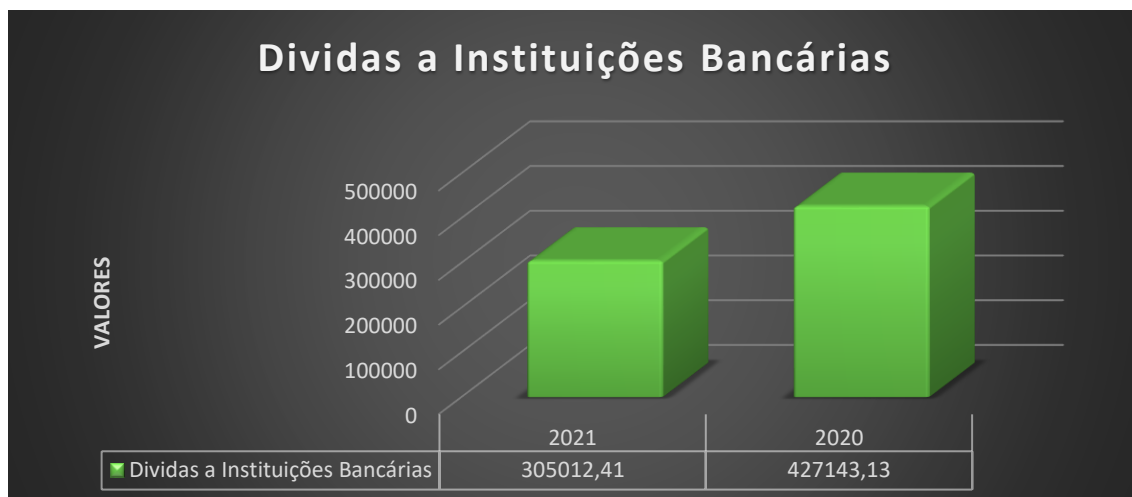
Nos termos do disposto no n.º 1 do artigo 52.º da Lei n.º 73/2013, de 3 de setembro, diploma que estabelece o Regime Financeiro das Autarquias Locais e das Entidades Intermunicipais (RFALEI), o limite da dívida total para cada município é apurado do seguinte modo:

"A dívida total de operações orçamentais do município, incluindo a das entidades previstas no artigo 54.º, não pode ultrapassar, em 31 de dezembro de cada ano, 1,5 vezes a média da receita corrente líquida cobrada nos três exercícios anteriores". Neste caso para o Município de Elvas o valor de 1,5 vezes a média da receita corrente líquida cobrada em 2018, 2019 e 2020 é de 25.205.419,63€.

De notar que o limite apresentado é o global previsto no n.º 1 do art.º 52.º do RFALEI, sendo que para os municípios cujo valor da dívida total a 31 de dezembro seja inferior ao valor aqui apurado a sua margem de endividamento será determinada de acordo com o previsto na alínea b) do n.º 3 do mesmo diploma:

"(...) só pode aumentar, em cada exercício, o valor correspondente a 20 % da margem disponível no início de cada um dos exercícios".

As leis dos Orçamentos de Estado para os anos de 2015, 2016 e 2017 têm previsto que o montante referente à contribuição de cada município para o Fundo de Apoio Municipal não releva para o limite da dívida total previsto no n.º 1 do artigo 52.º da Lei n.º 73/2013, de 3 de setembro.

Por via das alterações preconizadas pelo Orçamento de Estado para o ano de 2016 à legislação em vigor, nomeadamente ao artigo 52.º da Lei n.º 73/2013, de 3 de setembro, para efeitos do apuramento da dívida total não é considerado o valor dos empréstimos destinados exclusivamente ao financiamento da contrapartida nacional de projetos com participação dos Fundos Europeus Estruturais e de Investimento (FEEL) ou de outros fundos de apoio aos investimentos inscritos no orçamento da União Europeia e o valor das subvenções reembolsáveis ou dos instrumentos financeiros referidos no n.º 1 do artigo 7.º do Decreto-Lei n.º 159/2014, de 27 de outubro. A exceção referida no n.º 5 do artigo 52.º aplicar-se-á exclusivamente a novos contratos celebrados no decorrer do ano de 2016, posteriormente à entrada em vigor do OE 2016, tendo ainda em consideração, os contratos celebrados ao abrigo do QREN.

Determina, ainda, a Lei do Orçamento do Estado, sempre que, por acordo com a administração central, uma autarquia local assuma a realização de despesa referente à contrapartida nacional de projetos cofinanciados por fundos europeus e certificada pela autoridade de gestão, a mesma não releva para o cumprimento das obrigações legais estabelecidas quanto ao limite da dívida total previsto no RFALEI. O Município de Elvas não se enquadra neste último caso.

Apuramento do Limite da "Dívida Total"		
<b>Total receita cobrada nos 3 últimos anos</b>	<b>50.410.839,26</b>	<b>50.410.839,26</b>
	15.457.981,56	
	16.185.851,08	
	18.767.006,62	
<b>Média da Receita</b>	<b>16.803.613,09</b>	<b>16.803.613,09</b>
<b>1,5 vezes a média da receita corrente líquida cobrada nos 3 últimos anos</b>	<b>25.205.419,63</b>	<b>25.205.419,63</b>
<b>Apuramento da Dívida Total</b>		
<b>Dívida total operações orçamentais do Município</b>		<b>869.651,78</b>
Empréstimos Bancários curto medio e longo prazo		305.012,51
Dívidas a Terceiros não corrente		83.059,57
Dívidas a terceiros corrente*		481.569,60
*não inclui operações de tesouraria, nem acréscimos		
<b>Dívidas das entidades relevantes para efeitos de limites da Dívida Total</b>		<b>3.380,87</b>
Comunidade Intermunicipal Alto Alentejo		3.380,87
<b>Dívida. Total a 31/12/2021 excluindo operações extraorçamentais</b>		<b>873.032,65</b>
<b>Capacidade de endividamento</b>		
Limite da dívida total da autarquia calculado a 31/12/2021		25.205.419,63
Montante da dívida total em 31/12/2021 excluindo Op.extraorçamentais		873.032,65
Margem Absoluta		24.332.386,98
Margem utilizável (20%-alínea b) do n.º 3 do art.º 52º)		<b>4.866.477,40</b>

Quadro n.º 10 – Cálculo margem de endividamento a 31/12/2021

## 5 – Aferição do Cumprimento da Regra do Equilíbrio

N.º Contrato	Prazo de vencimento	Capital Utilizado	Capital em Dívida	Amortizações do ano	Amortização média
INH/11.0012.2.00.9	3	90 327,00	9 389,02	4 669,98	3 129,67
INH/11.0085.2.00.1	5	2 118 554,00	295 623,39	117 461,61	59 124,68
TOTAL			305 012,41	122 130,59	<b>62 254,35</b>

Quadro n.º 11 – Amortização média 2021

### REGRA DO EQUILÍBRIO

Execução Despesa Corrente 2021	16.702.924,75
Amortização média	62 254,35
<b>Sub -Total</b>	<b>16.765.179,10</b>
Execução Receita Corrente 2021	20.052.003,29
<b>Margem de Equilíbrio (art.º 40 Lei 73/2013)</b>	<b>3.286.824,19</b>

Quadro n.º 12 – Margem de equilíbrio

## 6 – Contabilidade de Gestão

O Decreto-Lei nº 192/2015, de 11 de setembro, na sua versão atual, que aprovou o SNC-AP não estabeleceu o período de transição na implementação do SNC-AP, tão somente a data de início de aplicação do novo referencial (artigo 18º.), o impacto e relevância contabilística do mesmo (artigo 14º.) e as regras de aplicação supletiva ou integração de lacunas (artigo 13º.). Embora a generalidade das situações de ajustamento de transição se afigure resolúvel no primeiro ano de implementação do SNC-AP, admite-se que situações de maior complexidade devidamente fundamentadas e divulgadas exijam um período mais alargado para a completa adoção do novo referencial.

Nestas circunstâncias, o preconizado na IPSAS 33 poderá constituir o quadro referencial subsidiário, devendo, nessa eventualidade, ser divulgada, em cada período de relato, a falta de comparabilidade e respetivo enquadramento e justificação, com a indicação expressa de que a adoção do SNC-AP ainda não se encontra completa.

O SNC-AP contempla o subsistema de contabilidade de gestão, o qual assenta numa norma de contabilidade de gestão específica (NCP 27), de aplicação obrigatória pelas entidades enquadradas no regime geral e no regime simplificado – pequenas entidades.

Em concreto, com a NCP 27 pretende-se alcançar os seguintes objetivos:

- a) Compreender como a contabilidade de gestão pode ser usada para apoiar processos internos de gestão pública (vertente interna) e contribuir para os propósitos de responsabilização pela prestação de contas (vertente externa);
- b) Facilitar a implementação da contabilidade de gestão por todas as entidades públicas;
- c) Explicitar os vários conceitos de custos que podem ser aplicados para satisfazerem as necessidades de informação das diversas partes interessadas e os processos de contabilidade de gestão relacionados;
- d) Estabelecer linhas orientadoras para o desenvolvimento do sistema de contabilidade de gestão e da informação a divulgar;
- e) Permitir uma melhor avaliação da economia, eficiência e eficácia das políticas públicas.

As entidades públicas devem adotar um sistema de custeio total.

A NCP 27 dedica os seus parágrafos 10 a 28 ao tratamento dos gastos indiretos, recomendando a utilização do custeio baseado nas atividades.

A relação causa efeito entre o gasto e objeto do custo determina se o gasto é direto ou indireto a um determinado objeto.

No caso das autarquias locais, devem ser obtidos mapas de informação indicando o custo direto e indireto e o respetivo rendimento associado por:

- a) Bem produzido ou serviço prestado;
- b) Função, unidade, departamento ou atividade;
- c) Bem ou serviço pelo qual é praticado um preço ou cobrada uma taxa, indicando os respetivos rendimentos obtidos e resultados económicos.

O Município está empenhado em desenvolver e aperfeiçoar trabalho adicional para que seja possível a implementação plena da norma durante o ano de 2022, conforme indicação da IPSA33.

**A NCP 27 prevê que se deva divulgar, por cada bem, serviço ou atividade final, a seguinte informação (§34), a qual o município já desenvolve conforme se anexam aos documentos da prestação de contas:**

- (a) CC-1 Materiais por bem ou serviço
- (b) CC-2 Cálculo custo hora/mão de obra direta;
- (c) CC-3 Mão de Obra imputada a bens e serviços;
- (d) CC-7 Apuramento de custos de bens e serviços;
- (e) CC-8 Apuramento de Custos diretos à função;
- (f) CC-9 Apuramento de Custos por função;
- (g) Custo Reais por máquinas e viaturas

## **7 – Proposta de aplicação dos resultados**

De acordo com a demonstração de resultados do ano 2021, o Resultado Líquido Negativo do exercício foi de € -1.484.798,21, valor que se encontra evidenciado no Balanço propõe-se que os Resultados Líquidos Negativos sejam transferidos para a conta 56-Resultados Transitados.

## 8 – Considerações Finais

O SNC-AP, implementado pela primeira vez em 2020 no Município de Elvas, visa dotar esta entidade de um sistema orçamental e financeiro mais eficiente e convergente com os sistemas que atualmente vêm sendo adotados a nível internacional, mas também de um sistema que permita a existência de demonstrações orçamentais e financeiras consolidadas, que possibilitem a análise da política orçamental, do planeamento financeiro e a obtenção de uma imagem verdadeira e apropriada das finanças públicas.

O SNC-AP assume uma função importante no apoio à decisão e resolução de problemas, ajudando a minimizar custos e racionalizar o património e definir planeamento estratégico para o concelho de Elvas.

O ano de 2021, foi um ano de continuidade de obras de extrema importância – Centro de Valorização e Transferência de Tecnologia (CVTT); Recuperação, Conservação e Valorização do Aqueduto da Amoreira – 1ª Fase; Qualificação da Zonas Industriais das Fontainhas e Gil Vaz; Ampliação do Complexo Social da Boa-Fé; Requalificação do Largo de São Domingos e da Rua Mouzinho de Albuquerque; Requalificação e Reabilitação do Largo dos Combatentes.

Contudo, o ano de 2021, foi ainda um ano em que o Município deu início a uma obra de extrema importância, nomeadamente a Residência de Estudantes no antigo Lagar dos Lopes.

O Relatório e Contas 2021, reflete a atividade económica, de custos e patrimonial do Município de Elvas em 2021, assim como os aspetos legais impostos pelo SNC-AP.

## **9 – Acontecimentos Subsequentes**

### **PRORROGAÇÃO PRAZO ISENÇÃO TAXAS ANO 2022**

Já no decorrer ano de 2022, foi deliberado em reunião de executivo e assembleia municipal prorrogar a isenção de taxas para esplanadas e publicidade até abril de 2022.

### **ALTERAÇÃO DE PREÇOS MATÉRIA-PRIMAS, COMBUSTÍVEIS E MATERIAIS**

A guerra da Ucrânia levou a que os municípios estejam preocupados com a gestão financeira municipal, em função do impacto do aumento dos custos da energia, dos combustíveis e da matéria-prima, que se repercute no valor das empreitadas que estão em execução, mas também com as empresas que dão nota de terem dificuldade em cumprir as condições contratuais que estavam previamente estabelecidas e ainda com o impacto da própria revisão de preço das empreitadas em curso.

Para que as autarquias não venham a confrontar-se com problemas financeiros, estas preocupações foram apresentadas ao Governo pela ANMP, “no sentido de se encontrarem medidas extraordinárias para esta situação que também é extraordinária”, concluiu Luísa Salgueiro em reunião tida pela ANMP e vários Municípios.

## **DOCUMENTOS DE PRESTAÇÃO DE CONTAS**

<b>DOCUMENTOS DE PRESTAÇÃO DE CONTAS</b>	
<b>DESIGNAÇÃO</b>	<b>SNC-AP</b>
<b>DEMONSTRAÇÕES FINANCEIRAS</b>	
Balanço	NCP1
Demonstrações de resultados por natureza	NCP1
Demonstração das alterações no património líquido	NCP1
Demonstração de fluxos de caixa	NCP1
Anexo às demonstrações Financeiras	NCP1
<b>NOTAS EXPLICATIVAS ÀS DEMONSTRAÇÕES FINANCEIRAS</b>	
Nota 1 - Identificação da entidade, período de relato e referencial contabilístico	NCP1
Nota 2 - Principais políticas contabilísticas, alterações nas estimativas contabilísticas e erros	NCP1
Nota 3 - Ativos intangíveis	NCP1
Nota 4 - Acordos de concessão de serviços: concedente	NCP1
Nota 5 - Ativos fixos tangíveis	NCP1
Nota 7 - Custo de empréstimos obtidos	NCP1
Nota 9 – Imparidade de ativos	NCP1
Nota 10 – Inventários	NCP1
Nota 13 - Rendimento de transações com contraprestação	NCP1
Nota 14 - Rendimento de transações sem contraprestação	NCP1
Nota 15 - Provisões, passivos contingentes e ativos contingentes	NCP1
Nota 17 – Acontecimentos após a data de relato	NCP1
Nota 18 – Instrumentos Financeiros	NCP1
Nota 19 – Benefícios dos Empregados	NCP1
Nota 20 - Divulgações de partes relacionadas	NCP1
Nota 23 - Outras Divulgações	NCP1
Anexo I – Caracterização da entidade	NCP1
Anexo II - Organograma	NCP1
Anexo III – Custo com empréstimos obtidos	NCP1
Anexo IV – Imparidade de ativos	NCP1
<b>DEMONSTRAÇÕES ORÇAMENTAIS</b>	
Demonstração do desempenho orçamental	NCP26
Demonstração de execução orçamental da receita	NCP26
Demonstração de execução orçamental da despesa	NCP26
Demonstração de execução do plano plurianual de investimentos	NCP26
Anexo às demonstrações orçamentais	NCP26
Anexo I - Alterações orçamentais da receita	NCP26
Anexo II - Alterações orçamentais da despesa	NCP26
Anexo III - Alterações ao PPI	NCP26
Anexo IV - Operações de tesouraria	NCP26
Anexo V - Contratação administrativa – Situação dos contratos	NCP26
Anexo V - Contratação administrativa – Adjudicações por tipo de procedimento	NCP26
Anexo VI - Transferências e subsídios – receita	NCP26
Anexo VII - Transferências e subsídios – despesa	NCP26
Anexo VIII – Contabilidade de Custos	NCP27

## **Demonstrações Financeiras**

## **1. Balanço**

Município de Elvas		
Balanço em 31 de Dezembro de 2021	Valores em €	

RUBRICAS	NOTAS	DATAS	
		31/12/2021	31/12/2020
ATIVO			
Ativo não corrente			
Ativos fixos tangíveis	5	91 983 733,12	88 555 205,12
Propriedades de investimento			
Ativos intangíveis	3	441 782,75	290 768,65
Ativos biológicos			
Participações financeiras	20	1 692 863,51	1 692 863,51
Devedores por empréstimos bonificados e subsídios reembolsáveis		2 483,40	32 544,18
Acionistas/sócios/associados			
Diferimentos	23	607 992,00	622 468,00
Outros ativos financeiros			
Ativos por impostos diferidos			
Clientes, contribuintes e utentes	9,18	24 400,36	29 556,81
Outras contas a receber			
		94 753 255,14	91 223 406,27
Ativo corrente			
Inventários	10	542 416,06	563 763,08
Ativos biológicos			
Devedores por transferências e subsídios não reembolsáveis		639 874,26	418 756,17
Devedores por empréstimos bonificados e subsídios reembolsáveis			
Clientes, contribuintes e utentes	18	347 901,62	288 019,69
Estado e outros entes públicos	23	58 119,18	72 492,14
Acionistas/sócios/associados			
Outras contas a receber	23	338 670,37	197 272,16
Diferimentos	23	28 636,24	12 252,66
Ativos financeiros detidos para negociação			
Outros ativos financeiros			
Ativos não correntes detidos para venda			
Caixa e depósitos	1,18	3 628 769,52	3 116 245,45
		5 584 387,25	4 668 801,35
Total do Ativo		100 337 642,39	95 892 207,62
PATRIMÓNIO LÍQUIDO			
Património/Capital		107 503 910,16	107 503 910,16
Ações (quotas) próprias			
Outros instrumentos de capital próprio			
Prémios de emissão			
Reservas		420 559,54	420 559,54
Resultados transitados		-50 425 017,64	-47 889 479,77
Ajustamentos em ativos financeiros			
Excedentes de revalorização			
Outras variações no Património Líquido	23	40 773 459,21	34 966 234,98
Resultado líquido do período		-1 484 798,21	-2 532 237,56
Dividendos antecipados			
Interesses que não controlam			
Total do Património Líquido		96 788 113,06	92 468 987,35

Município de Elvas		
Balanço em 31 de Dezembro de 2021	Valores em €	

RUBRICAS	NOTAS	DATAS	
		31/12/2021	31/12/2020
PASSIVO			
<b>Passivo não corrente</b>			
Provisões	15	220 337,05	155 841,56
Financiamentos obtidos	7	182 881,92	306 214,25
Fornecedores de investimentos			
Responsabilidades por benefícios pós-emprego			
Diferimentos			
Passivos por impostos diferidos			
Fornecedores			
Outras contas a pagar	23	83 059,57	81 338,11
		486 278,54	543 393,92
<b>Passivo corrente</b>			
Credores por transferências e subsídios não reembolsáveis concedidos		40 054,72	10 407,04
Fornecedores	18	287 381,80	174 426,74
Adiantamentos de clientes, contribuintes e utentes			
Estado e outros entes públicos	23	113 772,92	109 839,89
Acionistas/sócios/associados			
Financiamentos obtidos	7	122 130,59	120 928,85
Fornecedores de investimentos	23	40 370,26	164 114,88
Outras contas a pagar	23	2 459 540,50	2 300 108,95
Diferimentos			
Passivos financeiros detidos para negociação			
Outros passivos financeiros			
		3 063 250,79	2 879 826,35
<b>Total do Passivo</b>		3 549 529,33	3 423 220,27
<b>Total do Património Líquido e Passivo</b>		100 337 642,39	95 892 207,62

## **2. Demonstração de resultados por natureza**

Município de Elvas		
Demonstração de resultados por naturezas do período findo em 31 de Dezembro de 2021		Valores em €

RENDIMENTOS E GASTOS	NOTAS	PERÍODOS	
		31/12/2021	31/12/2020
Impostos, contribuições e taxas	13,14	4 727 431,71	4 085 323,20
Vendas	13,14	11 542,51	26 395,98
Prestações de serviços e concessões	13,14	1 409 015,99	1 384 116,36
Rendimentos/Gastos imputados de entidades controladas, associadas e empre			
Transferências e subsídios correntes obtidos	13,14	12 708 487,10	11 890 079,26
Variações nos inventários da produção			
Trabalhos para a própria entidade			
Custo das mercadorias vendidas e das matérias consumidas	10	-140 108,45	-132 655,17
Fornecimentos e serviços externos	23	-5 107 106,32	-4 670 693,77
Gastos com pessoal	19	-8 499 707,06	-8 116 893,63
Transferências e subsídios concedidos	23	-1 822 689,07	-1 825 191,41
Prestações sociais	23	-1 224 541,84	-849 600,79
Imparidade de inventários e ativos biológicos (perdas/reversões)			
Imparidade de dívidas a receber (perdas/reversões)			
Provisões (aumentos/reduções)	15	-64 495,49	-154 247,28
Imparidade de investimentos não depreciáveis/amortizáveis (perdas/reversões)			
Aumentos/reduções de justo valor			
Outros rendimentos	23	3 460 091,21	2 635 849,42
Outros gastos	23	-106 920,87	-597 044,03
<b>Resultados antes de depreciações e gastos de financiamento</b>		5 350 999,42	3 675 438,14
Gastos/reversões de depreciação e amortização	3,5	-6 838 372,46	-6 198 858,32
Imparidade de investimentos depreciáveis/amortizáveis (perdas/reversões)			
<b>Resultado operacional (antes de gastos de financiamento)</b>		-1 487 373,04	-2 523 420,18
Juros e rendimentos similares obtidos		15 149,23	8 176,47
Juros e gastos similares suportados		-12 574,40	-16 993,85
<b>Resultado antes de impostos</b>		-1 484 798,21	-2 532 237,56
Imposto sobre o rendimento			
<b>Resultado líquido do período</b>		-1 484 798,21	-2 532 237,56
<b>Resultado líquido do período atribuível a:</b>			
Detentores do capital da entidade-mãe			
Interesses que não controlam		-1 484 798,21	-2 532 237,56

### **3. Demonstração das alterações ao património líquido**

Município de Elvas

Ano: 2021

Descrição	Notas	Capital / Património Subscrito	Ações (Quotas) Próprias	Outros Instrum. de Capital Próprio	Prémios de Emissão	Reservas Legais	Resultados Transitados	Ajusta- mentos em Ativos Financeiros	Excedentes de Reva- lorização	Outras Variações Património Líquido	Resultado Líquido do Período	Total	Interesses que não controlam	Total do Património Líquido
Posição no início do período	(1)	107 503 910,16	0,00	0,00	0,00	420 559,54	-47 889 479,77	0,00	0,00	34 966 234,98	-2 532 237,56	92 468 987,35	0,00	92 468 987,35
Alterações no período														
Primeira adoção de novo referencial contabilístico		0,00	0,00	0,00	0,00	0,00	0,00	0,00	0,00	0,00	0,00	0,00	0,00	0,00
Alterações de políticas contabilísticas		0,00	0,00	0,00	0,00	0,00	0,00	0,00	0,00	0,00	0,00	0,00	0,00	0,00
Diferenças de conversão de demonstrações financeiras		0,00	0,00	0,00	0,00	0,00	0,00	0,00	0,00	0,00	0,00	0,00	0,00	0,00
Realização do excedente de revalorização		0,00	0,00	0,00	0,00	0,00	0,00	0,00	0,00	0,00	0,00	0,00	0,00	0,00
Excedentes de revalorização e respetivas variações		0,00	0,00	0,00	0,00	0,00	0,00	0,00	0,00	0,00	0,00	0,00	0,00	0,00
Transferências e subsídios de capital		0,00	0,00	0,00	0,00	0,00	0,00	0,00	0,00	5 807 224,23	0,00	5 807 224,23	0,00	5 807 224,23
Correção de erros materiais		0,00	0,00	0,00	0,00	0,00	-3 300,31	0,00	0,00	0,00	0,00	-3 300,31	0,00	-3 300,31
Outras alterações reconhecidas no Património Líquido		0,00	0,00	0,00	0,00	0,00	-2 532 237,56	0,00	0,00	0,00	2 532 237,56	0,00	0,00	0,00
	(2)	0,00	0,00	0,00	0,00	0,00	-2 535 537,87	0,00	0,00	5 807 224,23	2 532 237,56	5 803 923,92	0,00	5 803 923,92
Resultado Líquido do Período	(3)	0,00	0,00	0,00	0,00	0,00	0,00	0,00	0,00	0,00	-1 484 788,11	-1 484 788,11	0,00	-1 484 788,11
Resultado Integral	(4)=(2)+(3)										1 047 449,45	4 319 135,81	0,00	4 319 135,81
Operações com detentores de capital no período														
Realizações de capital/património		0,00	0,00	0,00	0,00	0,00	0,00	0,00	0,00	0,00	0,00	0,00	0,00	0,00
Entradas para cobertura de perdas		0,00	0,00	0,00	0,00	0,00	0,00	0,00	0,00	0,00	0,00	0,00	0,00	0,00
Outras operações		0,00	0,00	0,00	0,00	0,00	0,00	0,00	0,00	0,00	0,00	0,00	0,00	0,00
Subscrições de prémios de emissão		0,00	0,00	0,00	0,00	0,00	0,00	0,00	0,00	0,00	0,00	0,00	0,00	0,00
	(5)	0,00	0,00	0,00	0,00	0,00	0,00	0,00	0,00	0,00	0,00	0,00	0,00	0,00
Posição fim período	(6)=(1)+(2)+(3)+(5)	107 503 910,16	0,00	0,00	0,00	420 559,54	-50 425 017,64	0,00	0,00	40 773 459,21	-1 484 788,11	96 788 123,16	0,00	96 788 123,16

Município de Elvas

Ano: 2020

Descrição	Notas	Capital / Património Subscrito	Ações (Quotas) Próprias	Outros Instrum. de Capital Próprio	Prémios de Emissão	Reservas Legais	Resultados Transitados	Ajusta- mentos em Ativos Financeiros	Excedentes de Reva- lorização	Outras Variações Património Líquido	Resultado Líquido do Período	Total	Interesses que não controlam	Total do Património Líquido
Posição no início do período	(1)	107.503.910,16	0,00	0,00	0,00	420.559,54	-45.095.901,90	0,00	0,00	31.442.146,93	-3.782.239,29	90.488.475,44	0,00	90.488.475,44
Alterações no período														
Primeira adoção de novo referencial contabilístico		0,00	0,00	0,00	0,00	0,00	47.054.041,44	0,00	0,00	117.795,99	0,00	47.171.837,43	0,00	47.171.837,43
Alterações de políticas contabilísticas		0,00	0,00	0,00	0,00	0,00	0,00	0,00	0,00	0,00	0,00	0,00	0,00	0,00
Diferenças de conversão de demonstrações financeiras		0,00	0,00	0,00	0,00	0,00	0,00	0,00	0,00	0,00	0,00	0,00	0,00	0,00
Realização do excedente de revalorização		0,00	0,00	0,00	0,00	0,00	0,00	0,00	0,00	0,00	0,00	0,00	0,00	0,00
Excedentes de revalorização e respetivas variações		0,00	0,00	0,00	0,00	0,00	0,00	0,00	0,00	0,00	0,00	0,00	0,00	0,00
Transferências e subsídios de capital		0,00	0,00	0,00	0,00	0,00	0,00	0,00	0,00	3.406.292,06	0,00	3.406.292,06	0,00	3.406.292,06
Correção de erros materiais		0,00	0,00	0,00	0,00	0,00	-49.847.619,31	0,00	0,00	0,00	0,00	-49.847.619,31	0,00	-49.847.619,31
Outras alterações reconhecidas no Património Líquido		0,00	0,00	0,00	0,00	0,00	0,00	0,00	0,00	0,00	3.782.239,29	3.782.239,29	0,00	3.782.239,29
	(2)	0,00	0,00	0,00	0,00	0,00	-2.793.577,87	0,00	0,00	3.524.088,05	3.782.239,29	4.512.749,47	0,00	4.512.749,47
Resultado Líquido do Período	(3)	0,00	0,00	0,00	0,00	0,00	0,00	0,00	0,00	0,00	-2.532.237,56	-2.532.237,56	0,00	-2.532.237,56
Resultado Integral	(4)=(2)+(3)										1.250.001,73	1.980.511,91	0,00	1.980.511,91
Operações com detentores de capital no período														
Realizações de capital/património		0,00	0,00	0,00	0,00	0,00	0,00	0,00	0,00	0,00	0,00	0,00	0,00	0,00
Entradas para cobertura de perdas		0,00	0,00	0,00	0,00	0,00	0,00	0,00	0,00	0,00	0,00	0,00	0,00	0,00
Outras operações		0,00	0,00	0,00	0,00	0,00	0,00	0,00	0,00	0,00	0,00	0,00	0,00	0,00
Subscrições de prémios de emissão		0,00	0,00	0,00	0,00	0,00	0,00	0,00	0,00	0,00	0,00	0,00	0,00	0,00
	(5)	0,00	0,00	0,00	0,00	0,00	0,00	0,00	0,00	0,00	0,00	0,00	0,00	0,00
Posição fim período	(6)=(1)+(2)+(3)+(5)	107.503.910,16	0,00	0,00	0,00	420.559,54	-47.889.479,77	0,00	0,00	34.966.234,98	-2.532.237,56	92.468.987,35	0,00	92.468.987,35

#### **4. Demonstração de fluxos de caixa**

# Município de Elvas

**Demonstração dos fluxos de caixa, do período findo em 31 de Dezembro de 2021**

**Valores em €**

Rubricas	Notas	Períodos	
		31/12/2021	31/12/2020
<u>Fluxos de caixa das atividades operacionais</u>			
Recebimentos de clientes		1 154 603,02	1 209 693,57
Recebimentos de contribuintes		4 341 063,46	123 479,17
Recebimentos de transferências e subsídios correntes		12 666 048,20	12 094 591,28
Recebimentos de utentes			170 343,26
Pagamentos a fornecedores		-5 578 604,22	-5 174 409,56
Pagamentos ao pessoal		-8 609 281,61	-8 120 699,83
Pagamentos a contribuintes / Utes			
Pagamentos de transferências e subsídios		-1 264 839,53	-1 160 967,31
Pagamentos de prestações sociais		-467 655,62	-817 819,35
Caixa gerada pelas operações		2 241 333,70	-1 675 788,77
Recebimento do imposto sobre o rendimento			
Pagamento do imposto sobre o rendimento			
Outros recebimentos		1 158 337,77	4 511 340,33
Outros pagamentos		-8 776 324,32	-1 165 496,89
Fluxos de caixa das atividades operacionais (a)		-5 376 652,85	1 670 054,67
<u>Fluxos de caixa das atividades de investimento</u>			
<b>Pagamentos respeitantes a:</b>			
Ativos fixos tangíveis		-2 944 631,28	-8 914 097,95
Ativos intangíveis		-412 589,49	-591 102,44
Propriedades de investimento			
Investimentos financeiros			
Outros ativos		-6 134,73	-133 451,93
<b>Recebimentos provenientes de:</b>			
Ativos fixos tangíveis		5 400,00	123 586,83
Ativos intangíveis			
Propriedades de investimento		1 149 375,25	1 153 019,03
Investimentos financeiros			
Outros ativos			
Subsídios ao investimento		6 454 688,86	6 108 174,18
Transferências de capital		1 298 511,00	869 884,00
Juros e rendimentos similares		889,58	2 838,89
Dividendos		14 259,65	
Fluxos de caixa das atividades de investimento (b)		5 559 768,84	-1 381 149,39
<u>Fluxos de caixa das atividades de financiamento</u>			
<b>Recebimentos provenientes de:</b>			
Financiamentos obtidos			
Realizações de capital e de outros instrumentos de capital			
Cobertura de prejuízos			
Doações			
Outras operações de financiamento			
<b>Pagamentos respeitantes a:</b>			
Financiamentos obtidos		-122 130,59	-121 556,87
Juros e gastos similares		-1 524,40	-5 951,29
Dividendos			
Reduções de capital e de outros instrumentos de capital			
Outras operações de financiamento			
Fluxos de caixa das atividades de financiamento (c)		-123 654,99	-127 508,16
<b>Variação de caixa e seus equivalentes (a+b+c)</b>		59 461,00	161 397,12
<b>Efeito das diferenças de câmbio</b>			
<b>Caixa e seus equivalentes no início do período</b>		2 416 245,45	2 254 848,33
<b>Caixa e seus equivalentes no fim do período</b>		2 928 769,52	2 416 245,45
<b>CONCILIAÇÃO ENTRE CAIXA E SEUS EQUIVALENTES E SALDO DE GERÊNCIA</b>			
<b>Caixa e seus equivalentes no início do período</b>		2 416 245,45	2 254 848,33
- Equivalentes a caixa no início do período		-752 918,26	-363 570,95
+ Parte do saldo de gerência que não constitui equivalentes de caixa		752 918,26	363 570,95
- Variações cambiais de caixa no início do período			
= Saldo da gerência anterior		2 416 245,45	2 254 848,33
De execução orçamental		1 345 217,60	1 424 580,49

**Município de Elvas****Demonstração dos fluxos de caixa, do período findo em 31 de Dezembro de 2021****Valores em €**

<b>Rubricas</b>	<b>Notas</b>	<b>Períodos</b>	
		31/12/2021	31/12/2020
De operações de tesouraria		1 071 027,85	830 267,84
<b>Caixa e seus equivalentes no fim do período</b>		2 928 769,52	2 416 245,45
- Equivalentes a caixa no fim do período		-704 489,17	-752 918,26
+ Parte do saldo de gerência que não constitui equivalentes de caixa		704 489,17	752 918,26
- Variações cambiais de caixa no fim do período			
= Saldo para a gerência seguinte		2 928 769,52	2 416 245,45
De execução orçamental		1 832 365,69	1 345 217,60
De operações de tesouraria		1 096 403,83	1 071 027,85

## **5. Anexo às demonstrações financeiras**

## NOTAS EXPLICATIVAS ÀS DEMONSTRAÇÕES FINANCEIRAS

### Nota 1 - Identificação da entidade, período de relato e referencial contabilístico

A informação relativa à entidade, o período de relato e o referencial contabilístico adotado na preparação das demonstrações financeiras encontra-se no ANEXO I e o organograma no ANEXO II.

Depósitos em Instituições Financeiras e Caixa		
	2021	2020
Depósitos à ordem e aplicações financeiras	3 614 110,58	3 104 223
Caixa	14 658,94	12 022,45
<b>TOTAL</b>	<b>3 628 769,52</b>	<b>3 116 245,45</b>

Quadro n.º 1 – Depósitos em Instituições Financeiras e Caixa



Gráfico n.º 3 – Disponibilidades

---

## **Nota 2 - Principais políticas contábilísticas, alterações nas estimativas contábilísticas e erros**

As demonstrações financeiras foram elaboradas de acordo o Sistema de Normalização Contábilística para as Administrações Públicas (SNC-AP), aprovado pelo Decreto-Lei nº 192/2015 de 11 de setembro, e foram aplicados os requisitos das Normas de Contabilidade Pública (NCP).

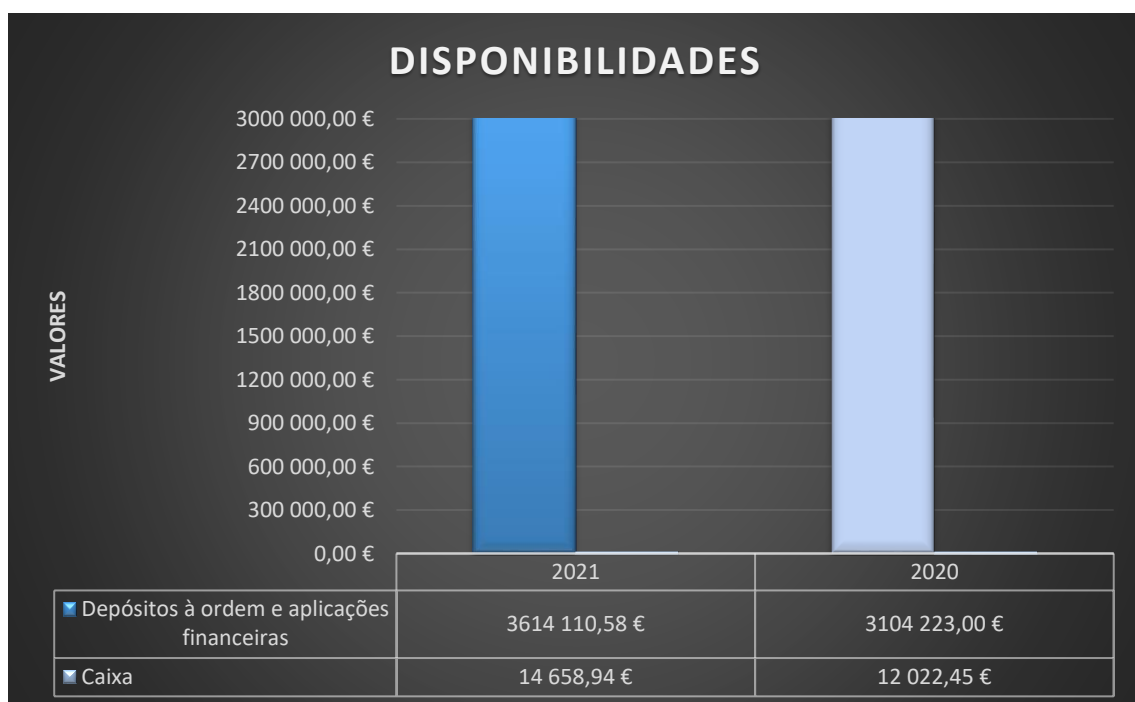
### **Ativos fixos tangíveis e propriedades de investimento**

Todos os bens do ativo fixo tangível e propriedades de investimento foram mensurados pelo seu custo.

### **Ativos intangíveis**

Todos os bens do ativo intangível foram mensurados pelo seu custo.

### **Depreciações e amortizações**

As depreciações e amortizações correspondem à desvalorização normal dos ativos fixos, decorrentes do gasto com a sua utilização, sendo o método das quotas constantes (ou da linha reta) o método utilizado, considerando a vida útil de referência que consta no CC2.

### **Contas a receber**

As contas a receber de clientes e outros devedores são reconhecidas inicialmente ao justo valor, sendo subsequentemente mensuradas ao custo amortizado, utilizando o método da taxa efetiva, deduzido das perdas por imparidade. A imparidade das contas a receber é estabelecida quando há evidência objetiva de que a autarquia não receberá a totalidade dos montantes em dívida conforme as condições originais das suas contas a receber.

### **Inventários**

A mensuração de inventários foi efetuada pelo custo de aquisição. O sistema de inventário adotado é o permanente, mensurado ao custo médio ponderado.

### **Nota 3 - Ativos intangíveis**

Em 2021, o movimento ocorrido na quantia escriturada dos ativos intangíveis encontra-se nos quadros seguintes.

Município de Elvas

## Ativos intangíveis - variação das amortizações e perdas por imparidades acumuladas

RUBRICAS	Início do período				Final do período			
	Quantia Bruta	Amortizações Acumuladas	Perdas por Imp. Acum.	Quantia escriturada	Quantia Bruta	Amortizações Acumuladas	Perdas por Imp. Acum.	Quantia escriturada
Ativos intangíveis de domínio público, património histórico, artístico e cultural	0,00	0,00	0,00	0,00	0,00	0,00	0,00	0,00
Goodwill	0,00	0,00	0,00	0,00	0,00	0,00	0,00	0,00
Projetos de desenvolvimento	0,00	0,00	0,00	0,00	0,00	0,00	0,00	0,00
Programas de computador e sistemas de informação	1.431.498,89	1.386.851,30	0,00	44.647,59	1.518.878,83	1.465.593,39	0,00	53.285,44
Propriedade industrial e intelectual	873,64	873,64	0,00	0,00	873,64	873,64	0,00	0,00
Outros	1.817.479,39	1.629.906,33	0,00	187.573,06	1.927.962,82	1.829.308,86	0,00	98.653,96
Ativos intangíveis em curso	58.548,00	0,00	0,00	58.548,00	289.843,35	0,00	0,00	289.843,35
Total:	3.308.399,92	3.017.631,27	0,00	290.768,65	3.737.558,64	3.295.775,89	0,00	441.782,75

**Ativos intangíveis - Quantia escriturada e variações do período**

RUBRICAS	Quantia escriturada inicial	Variações							Quantia escriturada final
		Adições	Transf. Internas	Revalorizações	Reversões perdas	Perdas por imparidade	Amortiz. período	Diminuições	
Ativos intangíveis de domínio público, património histórico, artístico e cultural	0,00	0,00	0,00	0,00	0,00	0,00	0,00	0,00	0,00
Goodwill	0,00	0,00	0,00	0,00	0,00	0,00	0,00	0,00	0,00
Projetos de desenvolvimento	0,00	0,00	0,00	0,00	0,00	0,00	0,00	0,00	0,00
Programas de computador e sistemas de informação	44.647,59	121.939,16	0,00	0,00	0,00	0,00	-78.742,09	-34.559,22	53.285,44
Propriedade industrial e intelectual	0,00	0,00	0,00	0,00	0,00	0,00	0,00	0,00	0,00
Outros	187.573,06	142.820,13	0,00	0,00	0,00	0,00	-199.402,53	-32.336,70	98.653,96
Ativos intangíveis em curso	58.548,00	231.295,35	0,00	0,00	0,00	0,00	0,00	0,00	289.843,35
Total:	290.768,65	496.054,64	0,00	0,00	0,00	0,00	-278.144,62	-66.895,92	441.782,75

**Ativos intangíveis - Adições**

RUBRICAS	Adições									
	Internas	Compra	Cessão	Transfer. ou troca	Doação	Dação em pagamento	Locação fin.	Fusão, cisão, ...	Outras	Total
Ativos intangíveis de domínio público, património histórico, artístico e cultural	0,00	0,00	0,00	0,00	0,00	0,00	0,00	0,00	0,00	0,00
Goodwill	0,00	0,00	0,00	0,00	0,00	0,00	0,00	0,00	0,00	0,00
Projetos de desenvolvimento	0,00	0,00	0,00	0,00	0,00	0,00	0,00	0,00	0,00	0,00
Programas de computador e sistemas de informação	0,00	19.391,81	0,00	0,00	0,00	0,00	0,00	0,00	102.547,35	121.939,16
Propriedade industrial e intelectual	0,00	0,00	0,00	0,00	0,00	0,00	0,00	0,00	0,00	0,00
Outros	0,00	38.689,65	0,00	0,00	0,00	0,00	0,00	0,00	104.130,48	142.820,13
Ativos intangíveis em curso	0,00	9.102,00	0,00	0,00	0,00	0,00	0,00	0,00	222.193,35	231.295,35
Total:	0,00	67.183,46	0,00	0,00	0,00	0,00	0,00	0,00	428.871,18	496.054,64

**Ativos intangíveis - Diminuições**

RUBRICAS	Diminuições				
	Alienações a título oneroso	Transferência ou troca	Fusão, cisão, reestruturação	Outras	Total
Ativos intangíveis de domínio público, património histórico, artístico e cultural	0,00	0,00	0,00	0,00	0,00
Goodwill	0,00	0,00	0,00	0,00	0,00
Projetos de desenvolvimento	0,00	0,00	0,00	0,00	0,00
Programas de computador e sistemas de informação	0,00	0,00	0,00	-34.559,22	-34.559,22
Propriedade industrial e intelectual	0,00	0,00	0,00	0,00	0,00
Outros	0,00	0,00	0,00	-32.336,70	-32.336,70
Ativos intangíveis em curso	0,00	0,00	0,00	0,00	0,00
Total:	0,00	0,00	0,00	-66.895,92	-66.895,92

**Município de Elvas**

**Ativos Intangíveis totalmente amortizados ainda em uso**

Nº Inv.	Conta fin.	CC2	Descrição	Dt. in. utiliz.	Dt. aquisição	Valor aquisição	Valor atual
1	443	443 Programas de computador e sistemas de informa	Softwares de aplicação educativa	20-10-2004	20-10-2004	5.704,63	0,00
2	443	443 Programas de computador e sistemas de informa	Softwares de aplicação educativa	20-09-2004	20-09-2004	4.790,39	0,00
3	443	443 Programas de computador e sistemas de informa	Robotica-Kit inicial (Robot Roamer)	11-10-2004	11-10-2004	443,69	0,00
4	443	443 Programas de computador e sistemas de informa	Corel Graphics Suite 12	31-12-2005	23-02-2005	598,01	0,00
5	443	443 Programas de computador e sistemas de informa	AUTOCAD 2005	31-12-2005	31-03-2005	19.788,62	0,00
7	443	443 Programas de computador e sistemas de informa	Software Cardfive ODBC	31-12-2005	20-04-2005	965,08	0,00
8	443	443 Programas de computador e sistemas de informa	Licenças PC's (59)	31-12-2005	04-02-2005	41.618,19	0,00
9	443	443 Programas de computador e sistemas de informa	Topografia V40	31-12-2005	19-04-2005	752,42	0,00
11	443	443 Programas de computador e sistemas de informa	Corel Graphics Suite 12 (Português)	31-12-2005	13-05-2005	598,01	0,00
12	443	443 Programas de computador e sistemas de informa	ADSE-Gestão Beneficiarios	31-12-2005	26-07-2005	1.624,04	0,00
13	443	443 Programas de computador e sistemas de informa	SPADIM-Sistema Operativo	31-12-2005	31-08-2005	13.915,61	0,00
14	443	443 Programas de computador e sistemas de informa	Licenças 20 PC's	31-12-2005	17-11-2005	4.896,00	0,00
15	443	443 Programas de computador e sistemas de informa	Gestão de Contra-Ordenações	31-12-2005	28-12-2005	5.851,31	0,00
16	443	443 Programas de computador e sistemas de informa	Autodesk p/ 3DS Max	31-12-2005	30-12-2005	2.776,38	0,00
17	443	443 Programas de computador e sistemas de informa	Licenças SGBD (Airc)	21-01-2005	18-01-2005	4.467,49	0,00
18	443	443 Programas de computador e sistemas de informa	Biblioteca Multimédia	17-01-2006	11-01-2006	1.275,25	0,00
19	443	443 Programas de computador e sistemas de informa	Biblioteca Multimédia (Dicionários)	10-02-2006	16-01-2006	2.796,04	0,00
20	443	443 Programas de computador e sistemas de informa	Licença de Front e Back Office de TicketNet Eventos	26-09-2006	14-09-2006	1.612,10	0,00
22	443	443 Programas de computador e sistemas de informa	Licenciamento de Software Obras de Administração Directa	31-08-2006	11-08-2006	1.421,03	0,00
23	443	443 Programas de computador e sistemas de informa	Software - Pocal - sistema de apoio à decisão	04-12-2006	28-11-2006	3.611,09	0,00
24	443	443 Programas de computador e sistemas de informa	Software - Módulo Workflow e Digitalização SGD	04-12-2006	28-11-2006	2.479,05	0,00
25	443	443 Programas de computador e sistemas de informa	Software	11-12-2006	07-12-2006	878,89	0,00
26	443	443 Programas de computador e sistemas de informa	Software CardFive Profissional	21-03-2007	21-03-2007	825,29	0,00
27	443	443 Programas de computador e sistemas de informa	Licenças Cliente TicketNet	19-03-2007	01-03-2007	446,58	0,00
28	443	443 Programas de computador e sistemas de informa	Software windows 2003 server	19-03-2007	27-02-2007	924,68	0,00
29	443	443 Programas de computador e sistemas de informa	Software SQL server	19-03-2007	27-02-2007	837,44	0,00
30	443	443 Programas de computador e sistemas de informa	Software ARC serve backup	19-03-2007	27-02-2007	945,90	0,00
31	443	443 Programas de computador e sistemas de informa	Aquisição e Licenças "enterprise agreement"	26-02-2007	06-02-2007	16.830,03	0,00

**Município de Elvas**

**Ativos Intangíveis totalmente amortizados ainda em uso**

Nº Inv.	Conta fin.	CC2	Descrição	Dt. in. utiliz.	Dt. aquisição	Valor aquisição	Valor atual
32	443	443 Programas de computador e sistemas de informa	Software ArcView	27-04-2007	14-03-2007	2.592,57	0,00
33	443	443 Programas de computador e sistemas de informa	Software Supernova 7	26-04-2007	21-03-2007	1.388,96	0,00
34	443	443 Programas de computador e sistemas de informa	Software PT Minha Voz-Grid	11-05-2007	30-04-2007	596,40	0,00
35	443	443 Programas de computador e sistemas de informa	AUTOCAD 2008 SLM Cd Inglês	13-07-2007	28-06-2007	5.537,64	0,00
36	443	443 Programas de computador e sistemas de informa	Licenciamento de Software de Gestão Bibliográfica Prisma	12-07-2007	21-06-2007	14.945,67	0,00
37	443	443 Programas de computador e sistemas de informa	Programa Matriz para Museu de Arte Contemporânea	07-09-2007	03-08-2007	10.254,75	0,00
38	443	443 Programas de computador e sistemas de informa	Software para loja/bilheteira e quiosque multimédia	03-07-2007	08-06-2007	3.369,92	0,00
39	443	443 Programas de computador e sistemas de informa	Licença de aplicação cliente MATRIZ	13-12-2007	13-11-2007	893,17	0,00
40	443	443 Programas de computador e sistemas de informa	Licença adicional de Catwin	31-08-2007	09-08-2007	238,18	0,00
41	443	443 Programas de computador e sistemas de informa	Office Pro Plus 2007	26-03-2007	21-03-2007	4.119,89	0,00
42	443	443 Programas de computador e sistemas de informa	Licença TickNet Eventos Front Office	09-02-2007	26-01-2007	1.667,25	0,00
43	443	443 Programas de computador e sistemas de informa	Licença TicketNet Controlo de Acessos	09-02-2007	26-01-2007	1.190,89	0,00
45	443	443 Programas de computador e sistemas de informa	Software p/ data logger	02-07-2008	27-05-2008	235,84	0,00
46	443	443 Programas de computador e sistemas de informa	Software ArcGis 3D Analyst	28-07-2008	26-06-2008	5.016,91	0,00
47	443	443 Programas de computador e sistemas de informa	Catálogo do Museu de Arte Contemporânea	17-12-2008	09-12-2008	33.533,34	0,00
48	443	443 Programas de computador e sistemas de informa	CD-ROM relativo às bases de dados das empresas do concelho	17-12-2008	14-11-2008	1.453,00	0,00
49	443	443 Programas de computador e sistemas de informa	Modulo Back Office	31-12-2008	22-12-2008	3.782,40	0,00
50	443	443 Programas de computador e sistemas de informa	Sistema de Gestão de Estagiários (SGE)	06-04-2009	24-03-2009	1.525,92	0,00
51	443	443 Programas de computador e sistemas de informa	Sistema de Avaliação de Desempenho	03-06-2009	19-05-2009	2.337,43	0,00
53	443	443 Programas de computador e sistemas de informa	Licença Flash Professional	24-03-2009	23-02-2009	861,22	0,00
54	443	443 Programas de computador e sistemas de informa	Plataforma Electrónica de Contratação Pública - Vortal	16-09-2009	31-07-2009	4.121,54	0,00
55	443	443 Programas de computador e sistemas de informa	Licenciamento de Software Microsoft	22-07-2010	29-06-2010	28.567,04	0,00
56	443	443 Programas de computador e sistemas de informa	Licença Serviço de Continuidade Porbase 5	09-12-2010	30-11-2010	1.699,20	0,00
57	443	443 Programas de computador e sistemas de informa	Software Pathfinder	18-06-2010	19-04-2010	214,70	0,00
58	443	443 Programas de computador e sistemas de informa	Software Anti Virus	18-06-2010	28-05-2010	3.288,63	0,00
59	443	443 Programas de computador e sistemas de informa	Licença Ticketnet Pos	18-05-2011	29-04-2011	600,00	0,00
60	443	443 Programas de computador e sistemas de informa	Licença TicketNet Gestão	18-05-2011	29-04-2011	1.000,00	0,00

**Município de Elvas**

**Ativos Intangíveis totalmente amortizados ainda em uso**

Nº Inv.	Conta fin.	CC2	Descrição	Dt. in. utiliz.	Dt. aquisição	Valor aquisição	Valor atual
61	443	443 Programas de computador e sistemas de informa	Programa de Atracção de Pessoas - Corredor Azul	04-05-2011	06-04-2011	25.461,00	0,00
62	443	443 Programas de computador e sistemas de informa	Software Controlo de acesso das piscinas	08-11-2011	07-11-2011	58,74	0,00
63	443	443 Programas de computador e sistemas de informa	Software em Betcam Digital	22-12-2011	19-12-2011	264,45	0,00
64	443	443 Programas de computador e sistemas de informa	Software para Gestão de Filas	19-10-2011	19-08-2011	7.168,25	0,00
65	443	443 Programas de computador e sistemas de informa	Software de Gestão de Viaturas - GESTWARE	20-03-2012	10-02-2012	720,00	0,00
66	443	443 Programas de computador e sistemas de informa	Software de Controlo de Assiduidade	11-06-2012	21-05-2012	922,50	0,00
67	443	443 Programas de computador e sistemas de informa	Programa de Atracção de Pessoas - Corredor Azul	16-03-2012	15-03-2012	42.435,00	0,00
68	443	443 Programas de computador e sistemas de informa	Software de Gestão POS	06-11-2012	06-11-2012	103,41	0,00
69	443	443 Programas de computador e sistemas de informa	Software de programa de atracção de pessoas corredor-azul	17-12-2012	20-11-2012	59.409,00	0,00
70	443	443 Programas de computador e sistemas de informa	Suite de Aplicativos Gráficos Corel Draw X6	28-01-2013	02-01-2013	5.842,50	0,00
71	443	443 Programas de computador e sistemas de informa	Adobe Creative Suite 6 Production Premium	28-01-2013	02-01-2013	6.322,20	0,00
72	443	443 Programas de computador e sistemas de informa	Software de Gravação - Nero Platinum 12	28-01-2013	02-01-2013	479,70	0,00
73	443	443 Programas de computador e sistemas de informa	Licenciamento do Software S.G.B.D Informix	25-02-2013	08-02-2013	10.947,00	0,00
74	443	443 Programas de computador e sistemas de informa	Software de Facturação XD POS Easy - ver observações.	22-03-2013	14-03-2013	369,00	0,00
75	443	443 Programas de computador e sistemas de informa	Outro software, TachoSpeed Pro	01-11-2013	24-10-2013	4.253,34	0,00
76	443	443 Programas de computador e sistemas de informa	Plano de Pormenor de Salvaguarda do Centro Historico	10-04-2013	12-03-2013	26.014,50	0,00
77	443	443 Programas de computador e sistemas de informa	Software CorelDraw Graphics Suite X6	15-01-2014	08-01-2014	613,77	0,00
78	443	443 Programas de computador e sistemas de informa	Software Gismat	27-08-2014	27-06-2014	18.450,00	0,00
79	443	443 Programas de computador e sistemas de informa	Autocad Design Suite Standard 2015 SLM	20-08-2014	21-07-2014	4.698,60	0,00
80	446	449 Outros ativos intangíveis	PM 010/Elvas - Adaptação a Museu de Arqueologia e Etnografia - Projeto de Arquitetura e Estudos	28-07-2014	04-07-2014	25.442,55	0,00
81	443	443 Programas de computador e sistemas de informa	Aplicação TRANSPORTA (Gestão de Frota) - Gestão de Frota Automóvel Camarária	12-12-2014	21-11-2014	4.797,00	0,00
82	446	449 Outros ativos intangíveis	Elaboração plano pormenor salvaguarda para o c. histórico de Elvas, Plano Urb. Elvas e Plano de Porm. Salvaguarda e Valorização Fortificações de Elvas	29-12-2014	22-12-2014	10.116,75	0,00
83	443	443 Programas de computador e sistemas de informa	Programa para museus - Migração Matriz 2,0 - Matriz 3,0 para uma base de dados que já contenha dados - ver observações	01-12-2014	19-11-2014	2.521,50	0,00

**Município de Elvas**

**Ativos Intangíveis totalmente amortizados ainda em uso**

Nº Inv.	Conta fin.	CC2	Descrição	Dt. in. utiliz.	Dt. aquisição	Valor aquisição	Valor atual
84	443	443 Programas de computador e sistemas de informa	Implementação do plano estratégico das TIC	31-12-2014	31-12-2014	7.533,75	0,00
85	446	449 Outros ativos intangíveis	Plano de Intervenção em Espaço Rural (25%)	03-11-2014	08-09-2014	4.735,50	0,00
86	446	449 Outros ativos intangíveis	Levantamento do Património Imaterial do Concelho de Elvas	30-04-2014	15-04-2014	10.000,00	0,00
87	446	449 Outros ativos intangíveis	Estudo de reabilitação do comércio local no Centro Histórico de Elvas - Projeto por Fases	16-10-2015	12-10-2015	3.007,35	0,00
88	446	449 Outros ativos intangíveis	Serviço para revisão das taxas e preços municipais. Aprovação de relatório intercalar. Serviços para elaboração do código regulamentar do Município.	31-12-2015	10-12-2015	2.512,75	0,00
89	446	449 Outros ativos intangíveis	Elaboração do plano estratégico de Desenvolvimento Urbano de Elvas (2014 a 2020)	08-10-2015	28-09-2015	36.900,00	0,00
90	446	449 Outros ativos intangíveis	Muralha da avenida de são domingos, relatório prévio, sondagens e projeto de execução do baluarte de são vicente - Elvas	28-09-2015	18-09-2015	16.605,00	0,00
91	443	443 Programas de computador e sistemas de informa	Plataforma MyNet Intranet - Intranet do Município de Elvas	23-09-2015	22-09-2015	20.159,70	0,00
92	443	443 Programas de computador e sistemas de informa	Plataforma MyDoc BPM	23-09-2015	22-09-2015	31.451,10	0,00
93	443	443 Programas de computador e sistemas de informa	Licenciamento Salesforce Radian 6	01-07-2015	23-06-2015	10.656,72	0,00
94	446	449 Outros ativos intangíveis	Execução, Beneficiação, Conservação e Reparação de Arruamentos - Estrada da Raposeira - Projecto	10-04-2015	01-04-2015	6.888,00	0,00
95	446	449 Outros ativos intangíveis	Plano de pormenor do Caia	27-05-2015	07-05-2015	1.347,30	0,00
96	446	449 Outros ativos intangíveis	Centro Interpretativo da Sinagoga de Elvas	24-07-2015	20-07-2015	6.888,00	0,00
97	446	449 Outros ativos intangíveis	Projeto de arquitetura e especialidades - Reservas do MACE	24-08-2015	12-08-2015	16.383,60	0,00
98	446	449 Outros ativos intangíveis	Elaboração do projeto de arquitetura paisagistica de requalificações urbanas diversas	26-08-2015	17-08-2015	3.542,40	0,00
99	446	449 Outros ativos intangíveis	Estudo da população de pombos urbanos, roedores e insectos em locais públicos na cidade de Elvas	17-12-2015	30-09-2015	5.601,42	0,00
100	446	449 Outros ativos intangíveis	Levantamentos topográficos	31-12-2015		615,00	0,00
101	446	449 Outros ativos intangíveis	Relatórios	31-12-2015		5.535,00	0,00

**Município de Elvas**

**Ativos Intangíveis totalmente amortizados ainda em uso**

Nº Inv.	Conta fin.	CC2	Descrição	Dt. in. utiliz.	Dt. aquisição	Valor aquisição	Valor atual
102	446	449 Outros ativos intangíveis	Estudo de parques infantis do Concelho de Elvas e Projetos de especialidades Balneários Campos Futebol de Vila Boim e Terrugem e I.S. Torre Fernandina	31-12-2015		5.529,47	0,00
103	446	449 Outros ativos intangíveis	Elaboração do projeto do coletor pluvial entre a Rua do Matadouro e a Ribeira do Cêto	31-12-2015		2.927,40	0,00
104	446	449 Outros ativos intangíveis	Projetos de especialidades referentes ao projeto de arquivo no lote 8 do loteamento do olival do Sena	31-12-2015		7.564,50	0,00
107	446	449 Outros ativos intangíveis	Projectos de especialidades para o Lar da Boa-Fé	19-05-2016	19-05-2016	45.042,60	0,00
108	443	443 Programas de computador e sistemas de informa	Software: Smiity Mobile e Software: Integração, API e DDK - Forte da Graça	23-06-2016	16-05-2016	29.766,00	0,00
109	446	449 Outros ativos intangíveis	Projectos Inf. Eléctricas e ITED - projeto de especialidades da sede da Associação Vicentina	22-03-2016	02-03-2016	1.806,26	0,00
110	446	449 Outros ativos intangíveis	Codificação dos Regulamentos Municipais - Relatório e Progresso	22-02-2016	05-02-2016	2.367,76	0,00
111	443	443 Programas de computador e sistemas de informa	FortiGate 60D com licenciamento UTM - solução de segurança FORTINET	02-08-2016	20-07-2016	2.254,10	0,00
112	443	443 Programas de computador e sistemas de informa	Contéudos de Elvas na Aplicação Móvel "YUBA"	04-11-2016	06-10-2016	110,70	0,00
113	446	449 Outros ativos intangíveis	Requalificação estratégica e expedita dos espaços urbanos de Elvas	04-10-2016	04-10-2016	15.312,02	0,00
114	446	449 Outros ativos intangíveis	Estudos e projetos Parada do Castelo	09-03-2016	22-02-2016	1.199,50	0,00
115	446	449 Outros ativos intangíveis	Projectos Inf. Eléctricas e ITED - Projecto de electricidade de ampliação do Centro de Convívio da Raposeira	05-05-2016	06-04-2016	639,60	0,00
117	446	449 Outros ativos intangíveis	Projetos, arquitectura e estudos da Obra para a Empreitada de Remodelação da Escola EB2,3 - Ciclo de Santa Luzia - EB 2º e 3º Ciclos N.º1 de Elvas	16-11-2017	25-10-2017	31.242,00	0,00
118	446	449 Outros ativos intangíveis	Projeto para Requalificação do Espaço entre o Baluarte do Trem e Baluarte do Príncipe	27-06-2017	19-06-2017	7.788,73	0,00
119	446	449 Outros ativos intangíveis	Reabilitação do espaço público na zona envolvente às muralhas	22-05-2017	04-05-2017	7.039,11	0,00
120	446	449 Outros ativos intangíveis	Projeto de execução de call center	07-07-2017	23-06-2017	18.413,10	0,00
121	446	449 Outros ativos intangíveis	Prestação de serviços de colaboração e criação do website Município de Elvas	22-03-2017	17-03-2017	11.881,80	0,00

**Município de Elvas**

**Ativos Intangíveis totalmente amortizados ainda em uso**

Nº Inv.	Conta fin.	CC2	Descrição	Dt. in. utiliz.	Dt. aquisição	Valor aquisição	Valor atual
122	443	443 Programas de computador e sistemas de informa	Versão Piloto de Jogo Interactivo para dinamização do Forte da Graça	19-07-2017	30-06-2017	14.760,00	0,00
124	443	443 Programas de computador e sistemas de informa	Licença SW CashCode	23-05-2018	28-03-2018	359,16	0,00
126	444	444 Propriedade industrial e intelectual	Marca nacional "Museu de Arte Contemporânea de Elvas"	03-04-2018	28-02-2018	575,64	0,00
127	446	449 Outros ativos intangíveis	Projecto de execução de requalificação da Rua da Faceira da Cisterna	16-04-2018	28-03-2018	8.856,00	0,00
128	446	449 Outros ativos intangíveis	Estudo do Modelo de Gestão e EVEF dos Serviços de Gestão de Resíduos Urbanos no Município de Elvas	19-09-2018	19-09-2018	7.995,00	0,00
129	446	449 Outros ativos intangíveis	Lar de Santa Eulália - estudos e projectos	16-07-2018	01-07-2018	3.075,00	0,00
130	443	443 Programas de computador e sistemas de informa	Licenciamento SIG - Plataforma SIGAA	10-10-2018	10-10-2018	2.394,40	0,00
131	446	449 Outros ativos intangíveis	Plano Inovador de Combate ao Insucesso Escolar + Sucesso Escolar - Plataforma de aprendizagem, colaboração e partilha	28-05-2018	16-04-2018	26.451,15	0,00
132	446	449 Outros ativos intangíveis	Regulamento geral de protecção de dados (RGPD) e legislação aplicável e implementação - gestor de contratos públicos	08-10-2018	08-10-2018	12.841,20	0,00
133	446	449 Outros ativos intangíveis	Plataforma digital da Eurobec - EuroBec	27-06-2019	27-06-2019	5.504,25	0,00
137	446	449 Outros ativos intangíveis	Elaboração de Projecto de Arquitectura paisagística e especialidades de Requalificação e Reabilitação do Largo dos Combatentes	05-07-2019	05-07-2019	6.974,10	0,00
140	446	449 Outros ativos intangíveis	Projecto de Arquitectura paisagística e especialidades de Requalificação e Reabilitação do Largo de S. Domingos.	06-08-2019	06-08-2019	12.853,50	0,00
147	446	449 Outros ativos intangíveis	Elaboração de Projecto de Arquitectura paisagística e especialidades de Requalificação e Reabilitação da Avenida 14 de Janeiro e fosso adjacente	06-03-2019	06-03-2019	4.218,90	0,00
26003	443	443 Programas de computador e sistemas de informa	Sistema de Formação de Pessoal (SFP)	06-04-2009	24-03-2009	2.635,68	0,00
26004	443	443 Programas de computador e sistemas de informa	Licenciamento software Apple Store	02-03-2020	02-03-2020	121,77	0,00
26018	443	443 Programas de computador e sistemas de informa	Redes Locais Cloud Privada - Elvas	01-01-2020		4.784,85	0,00

Nº de ativos: 129

**Nota 4 - Acordos de concessão de serviços: concedente**

No quadro seguinte encontram-se descritos os contratos de concessão, com todos os elementos fundamentais. Não há lugar a qualquer pagamento, há sim lugar a recebimentos.

Acordos de concessão de serviço	Concessionário	Ativo de concessão	Período de concessão	Valor do contrato	Pagamentos ao concessionário		
					Anos anteriores	Ano corrente	Anos futuros
Concessão de exploração e gestão dos sistemas de distribuição de água para consumo público e de recolha de efluentes do concelho de Elvas	AquaElvas, Água de Elvas, SA.	-	30 A	-	-	-	-
Construção e concessão da exploração do forno crematório e complexo funerário de Elvas e a concessão da exploração de cemitério municipal de Elvas	FUNELVAS – Concessionária de Espaços Cemiteriais, Lda.	-	20 A	-	-	-	-
Renovação do Contrato de Concessão de Distribuição de Energia Elétrica em Baixa Tensão no Município de Elvas	EDP Distribuição – Energia, S.A	-	20A	-	-	-	-

**Quadro 14 - Acordos de concessão de serviços**

**Nota 5 - Ativos fixos tangíveis**

Os bens do ativo fixo tangível foram mensurados pelo seu custo e o gasto de depreciação dos ativos inicia quando fica disponível para uso e cessa quando o ativo é desreconhecido. A autarquia utiliza o método das quotas constantes (ou da linha reta) para calcular as depreciações.

Em 2021, o movimento ocorrido na quantia escriturada dos ativos tangíveis encontra-se de seguida.

## Município de Elvas

## Ativos fixos tangíveis - variação das depreciações e perdas por imparidades acumuladas

RUBRICAS	Início do período				Final do período			
	Quantia Bruta	Depreciações Acumuladas	Perdas por Imp. Acum.	Quantia escriturada	Quantia Bruta	Depreciações Acumuladas	Perdas por Imp. Acum.	Quantia escriturada
<b>Bens de domínio público, património histórico, artístico e cultural</b>								
Terrenos e recursos naturais	3.302.539,12	410.416,13	0,00	2.892.122,99	3.433.573,39	741.240,28	0,00	2.692.333,11
Edifícios e outras construções	8.108.330,84	771.181,60	0,00	7.337.149,24	12.125.512,12	1.623.641,19	0,00	10.501.870,93
Infraestruturas	55.078.086,58	45.271.417,89	0,00	9.806.668,69	56.411.441,02	48.819.923,47	0,00	7.591.517,55
Património histórico, artístico e cultural	2.798.732,57	144.612,70	0,00	2.654.119,87	2.884.297,64	284.433,47	0,00	2.599.864,17
Outros	0,00	0,00	0,00	0,00	0,00	0,00	0,00	0,00
Bens de domínio público em curso	0,00	0,00	0,00	0,00	0,00	0,00	0,00	0,00
<b>Ativos fixos em concessão</b>								
Terrenos e recursos naturais	0,00	0,00	0,00	0,00	0,00	0,00	0,00	0,00
Edifícios e outras construções	0,00	0,00	0,00	0,00	0,00	0,00	0,00	0,00
Infraestruturas	0,00	0,00	0,00	0,00	0,00	0,00	0,00	0,00
Património histórico, artístico e cultural	0,00	0,00	0,00	0,00	0,00	0,00	0,00	0,00
Ativos fixos em concessão em curso	0,00	0,00	0,00	0,00	0,00	0,00	0,00	0,00
<b>Outros ativos fixos tangíveis</b>								
Terrenos e recursos naturais	9.430.557,59	0,00	0,00	9.430.557,59	11.966.723,79	0,00	0,00	11.966.723,79
Edifícios e outras construções	55.915.100,64	11.387.406,43	0,00	44.527.694,21	61.778.994,35	12.254.064,58	0,00	49.524.929,77
Equipamento básico	5.148.395,20	4.143.653,58	0,00	1.004.741,62	5.987.880,30	4.513.672,15	0,00	1.474.208,15
Equipamento de transporte	3.984.901,39	3.444.660,83	0,00	540.240,56	4.216.984,92	3.605.622,36	0,00	611.362,56
Equipamento administrativo	2.125.739,41	1.996.754,28	0,00	128.985,13	2.302.922,04	2.106.795,24	0,00	196.126,80
Equipamentos biológicos	0,00	0,00	0,00	0,00	0,00	0,00	0,00	0,00
Outros	3.336.763,01	3.128.487,34	0,00	208.275,67	3.626.754,77	3.327.583,40	0,00	299.171,37
Ativos fixos tangíveis em curso	9.616.940,51	0,00	0,00	9.616.940,51	4.525.624,92	0,00	0,00	4.525.624,92
<b>Total:</b>	<b>158.846.086,86</b>	<b>70.698.590,78</b>	<b>0,00</b>	<b>88.147.496,08</b>	<b>169.260.709,26</b>	<b>77.276.976,14</b>	<b>0,00</b>	<b>91.983.733,12</b>

## Ativos Fixos Tangíveis - Quantia escriturada e variações do período

RUBRICAS	Quantia escriturada inicial	Variações							Quantia escriturada final
		Adições	Transf. Internas	Revaloriza-ções	Reversões perdas	Perdas por imparidade	Deprec. período	Diminuições	
Bens de domínio público, património histórico, artístico e cultural									
Terrenos e recursos naturais	2 892 122,99	63 358,85	95 087,20	0,00	0,00	0,00	-330 824,15	-27 411,78	2 692 333,11
Edifícios e outras construções	7 337 149,24	242 853,46	3 998 250,56	0,00	0,00	0,00	-852 459,59	-223 922,74	10 501 870,93
Infraestruturas	9 806 668,69	212 661,94	1 120 692,50	0,00	0,00	0,00	-3 548 505,58	0,00	7 591 517,55
Património histórico, artístico e cultural	2 654 119,87	59,76	85 535,19	0,00	0,00	0,00	-139 820,77	-29,88	2 599 864,17
Outros	0,00	0,00	0,00	0,00	0,00	0,00	0,00	0,00	0,00
Bens de domínio público em curso									
Ativos fixos em concessão									
Terrenos e recursos naturais	0,00	0,00	0,00	0,00	0,00	0,00	0,00	0,00	0,00
Edifícios e outras construções	0,00	0,00	0,00	0,00	0,00	0,00	0,00	0,00	0,00
Infraestruturas	0,00	0,00	0,00	0,00	0,00	0,00	0,00	0,00	0,00
Património histórico, artístico e cultural	0,00	0,00	0,00	0,00	0,00	0,00	0,00	0,00	0,00
Ativos fixos em concessão em curso									
Outros ativos fixos tangíveis									
Terrenos e recursos naturais	9 430 557,59	40 000,00	2 496 166,20	0,00	0,00	0,00	0,00	0,00	11 966 723,79
Edifícios e outras construções	44 527 694,21	441 195,82	5 425 357,64	0,00	0,00	0,00	-866 658,15	-2 659,75	49 524 929,77
Equipamento básico	1 004 741,62	913 991,21	0,00	0,00	0,00	0,00	-370 018,57	-74 506,11	1 474 208,15
Equipamento de transporte	540 240,56	232 083,53	0,00	0,00	0,00	0,00	-160 961,53	0,00	611 362,56
Equipamento administrativo	128 985,13	177 182,63	0,00	0,00	0,00	0,00	-110 040,96	0,00	196 126,80
Equipamentos biológicos	0,00	0,00	0,00	0,00	0,00	0,00	0,00	0,00	0,00
Outros	208 275,67	289 991,76	0,00	0,00	0,00	0,00	-199 096,06	0,00	299 171,37
Ativos fixos tangíveis em curso	10 024 649,55	7 722 064,66	-13 221 089,29	0,00	0,00	0,00	0,00	0,00	4 525 624,92
Total:	88 555 205,12	10 335 443,62	0,00	0,00	0,00	0,00	-6 578 385,36	-328 530,26	91 983 733,12

## Município de Elvas

## Ativos fixos tangíveis - Adições

RUBRICAS	Adições										
	Internas	Compra	Cessão	Transfer. ou troca	Expropri.	Doação	Dação em pagamento	Locação fin.	Fusão, cisão, ...	Outras	Total
<b>Bens de domínio público, património histórico, artístico e cultural</b>											
Terrenos e recursos naturais	0,00	0,00	0,00	0,00	0,00	0,00	0,00	0,00	0,00	63.358,85	63.358,85
Edifícios e outras construções	0,00	0,00	0,00	0,00	0,00	0,00	0,00	0,00	0,00	242.853,46	242.853,46
Infraestruturas	0,00	0,00	0,00	0,00	0,00	0,00	0,00	0,00	0,00	212.661,94	212.661,94
Património histórico, artístico e cultural	0,00	0,00	0,00	0,00	0,00	0,00	0,00	0,00	0,00	59,76	59,76
Outros	0,00	0,00	0,00	0,00	0,00	0,00	0,00	0,00	0,00	0,00	0,00
Bens de domínio público em curso	0,00	0,00	0,00	0,00	0,00	0,00	0,00	0,00	0,00	0,00	0,00
<b>Ativos fixos em concessão</b>											
Terrenos e recursos naturais	0,00	0,00	0,00	0,00	0,00	0,00	0,00	0,00	0,00	0,00	0,00
Edifícios e outras construções	0,00	0,00	0,00	0,00	0,00	0,00	0,00	0,00	0,00	0,00	0,00
Infraestruturas	0,00	0,00	0,00	0,00	0,00	0,00	0,00	0,00	0,00	0,00	0,00
Património histórico, artístico e cultural	0,00	0,00	0,00	0,00	0,00	0,00	0,00	0,00	0,00	0,00	0,00
Ativos fixos em concessão em curso	0,00	0,00	0,00	0,00	0,00	0,00	0,00	0,00	0,00	0,00	0,00
<b>Outros ativos fixos tangíveis</b>											
Terrenos e recursos naturais	0,00	40.000,00	0,00	0,00	0,00	0,00	0,00	0,00	0,00	0,00	40.000,00
Edifícios e outras construções	0,00	310.000,00	0,00	0,00	0,00	0,00	0,00	0,00	0,00	131.195,82	441.195,82
Equipamento básico	0,00	828.809,93	0,00	0,00	0,00	0,00	0,00	0,00	0,00	85.181,28	913.991,21
Equipamento de transporte	0,00	142.478,58	0,00	0,00	0,00	0,00	0,00	0,00	0,00	89.604,95	232.083,53
Equipamento administrativo	0,00	177.182,63	0,00	0,00	0,00	0,00	0,00	0,00	0,00	0,00	177.182,63
Equipamentos biológicos	0,00	0,00	0,00	0,00	0,00	0,00	0,00	0,00	0,00	0,00	0,00
Outros	0,00	288.331,76	0,00	0,00	0,00	0,00	0,00	0,00	0,00	1.660,00	289.991,76
Ativos fixos tangíveis em curso	0,00	0,00	0,00	0,00	0,00	0,00	0,00	0,00	0,00	7.722.064,66	7.722.064,66
Total:	0,00	1.786.802,90	0,00	0,00	0,00	0,00	0,00	0,00	0,00	8.548.640,72	10.335.443,62

## Ativos fixos tangíveis - Diminuições

RUBRICAS	Diminuições					
	Alienações a título oneroso	Transferência ou troca	Devolução ou reversão	Fusão, cisão, reestruturação	Outras	Total
<b>Bens de domínio público, património histórico, artístico e cultural</b>						
Terrenos e recursos naturais	0,00	0,00	0,00	0,00	-27.411,78	-27.411,78
Edifícios e outras construções	0,00	0,00	0,00	0,00	-223.922,74	-223.922,74
Infraestruturas	0,00	0,00	0,00	0,00	0,00	0,00
Património histórico, artístico e cultural	0,00	0,00	0,00	0,00	-29,88	-29,88
Outros	0,00	0,00	0,00	0,00	0,00	0,00
Bens de domínio público em curso	0,00	0,00	0,00	0,00	0,00	0,00
<b>Ativos fixos em concessão</b>						
Terrenos e recursos naturais	0,00	0,00	0,00	0,00	0,00	0,00
Edifícios e outras construções	0,00	0,00	0,00	0,00	0,00	0,00
Infraestruturas	0,00	0,00	0,00	0,00	0,00	0,00
Património histórico, artístico e cultural	0,00	0,00	0,00	0,00	0,00	0,00
Ativos fixos em concessão em curso	0,00	0,00	0,00	0,00	0,00	0,00
<b>Outros ativos fixos tangíveis</b>						
Terrenos e recursos naturais	0,00	0,00	0,00	0,00	0,00	0,00
Edifícios e outras construções	0,00	0,00	0,00	0,00	-2.659,75	-2.659,75
Equipamento básico	0,00	0,00	0,00	0,00	-74.506,11	-74.506,11
Equipamento de transporte	0,00	0,00	0,00	0,00	0,00	0,00
Equipamento administrativo	0,00	0,00	0,00	0,00	0,00	0,00
Equipamentos biológicos	0,00	0,00	0,00	0,00	0,00	0,00
Outros	0,00	0,00	0,00	0,00	0,00	0,00
Ativos fixos tangíveis em curso	0,00	0,00	0,00	0,00	0,00	0,00
Total:	0,00	0,00	0,00	0,00	-328.530,26	-328.530,26

## **Nota 7 - Custo de empréstimos obtidos**

Informação no ANEXO III.

## **Nota 9 – Imparidade de ativos**

Informação no ANEXO IV.

## Nota 10 – Inventários

O custo de cada item de inventário é determinado através da média ponderada do seu custo inicial e do custo de itens semelhantes adquiridos durante o ano de 2021 – custo médio ponderado. De seguida apresenta-se o quadro com a informação dos valores da conta de inventários e os movimentos do período.

Município de Elvas

Ano: 2021

(designação da autarquia local)

(unidade: EUR)

Movimentos	Mercadorias	Matérias-primas subsidiárias e de consumo
Existências Iniciais	0,00	563.763,08
Compras	0,00	115.138,17
Regularizações de Existências	0,00	3.623,26
Existências Finais	0,00	542.416,06
<b>Custos no Exercício</b>		<b>140.108,45 €</b>

Quadro 15 – Inventários

**Nota 13 - Rendimento de transações com contraprestação**

As notas têm por objetivo prescrever o tratamento contabilístico do rendimento proveniente de transações e acontecimentos que tenham uma contraprestação, destacando como aspeto principal a determinação do momento do reconhecimento.

O rendimento é reconhecido quando for provável que fluam para a entidade benefícios económicos futuros ou potencial de serviço e estes benefícios possam ser mensurados com fiabilidade. De seguida apresenta-se o detalhe destes rendimentos.

## Rendimento de transações com contraprestações até 31/12/2021

TIPO DE RENDIMENTO		Rendimento do periodo reconhecido em		Quantias por receber		Adiantamentos recebidos
		Resultados	Patrimonio Liquido	Inicio do periodo	Final do periodo	
<b>704</b>	<b>Taxas, multas e outras penalidades</b>					
7041	Taxas	3.129,02 €	0,00 €	0,00 €	0,00 €	0,00 €
7043	Taxas específicas das autarquias locais	215.692,98 €	0,00 €	6.101,09 €	21.318,54 €	0,00 €
7044	Multas e outras penalidades	52.437,74 €	0,00 €	10.073,66 €	10.103,66 €	0,00 €
<b>71</b>	<b>Vendas</b>					
712	Produtos acabados e intermédios	10.934,15 €	0,00 €	510,80 €	220,50 €	0,00 €
713	Subprodutos, desperdícios, resíduos e refugos	15.461,83 €	0,00 €	0,00 €	0,00 €	0,00 €
<b>72</b>	<b>Prestação de serviços</b>					
7203	Serviços específicos das autarquias locais	1.113.072,09 €	0,00 €	360.940,43 €	368.436,43 €	0,00 €
7205	Concessões	212.342,51 €	0,00 €	0,00 €	0,00 €	0,00 €
7211	Aluguer de equipamentos	285,35 €	0,00 €	0,00 €	0,00 €	0,00 €
7212	Arrendamento	21.660,83 €	0,00 €	112.465,37 €	135.475,33 €	0,00 €
7299	Outros serviços	36.755,58 €	0,00 €	0,00 €	0,00 €	0,00 €
<b>78</b>	<b>Outros rendimentos</b>					
784	Ganhos em inventários	21.014,80 €	0,00 €	0,00 €	0,00 €	0,00 €
787	Rendimentos em investimentos não financeiros	1.256.187,38 €	0,00 €	0,00 €	0,00 €	0,00 €
7880	Outros rendimentos do Estado	8.492,52 €	0,00 €	0,00 €	0,00 €	0,00 €
7881	Correções relativas a períodos anteriores	76.212,84 €	0,00 €	0,00 €	0,00 €	0,00 €
7883	Imputação de subsídios e transferências para investimentos	1.273.941,88 €	0,00 €	0,00 €	0,00 €	0,00 €
<b>79</b>	<b>Juros, dividendos e outros rendimentos similares</b>	8.176,47 €	0,00 €	0,00 €	0,00 €	0,00 €
79	Juros, dividendos e outros rendimentos similares	0,00 €	0,00 €	0,00 €	0,00 €	0,00 €

**Nota 14 - Rendimento de transações sem contraprestação**

As transações sem contraprestação subdividem-se em impostos e transferências. Os impostos são benefícios económicos ou potencial de serviço obrigatoriamente pagos ou a pagar a entidades públicas, de acordo com disposições legais adequadas, criadas para proporcionar rendimento às administrações públicas. As transferências são influxos de benefícios económicos futuros ou potencial de serviço provenientes de transações sem contraprestação que não sejam impostos.

De seguida apresenta-se o detalhe destes rendimentos.

## Rendimento de transações sem contraprestações até 31/12/2021

TIPO DE RENDIMENTO		Rendimento do periodo reconhecido em		Quantias por receber		Adiantamentos recebidos
		Resultados	Patrimonio Liquido	Inicio do periodo	Final do periodo	
<b>701</b>	<b>Impostos Diretos</b>					
70103	Derrama	5.996,45 €	0,00 €	0,00 €	0,00 €	0,00 €
70105	Imposto municipal sobre imóveis	2.262.203,65 €	0,00 €	0,00 €	0,00 €	0,00 €
70199	Outros	514.681,62 €	0,00 €	0,00 €	0,00 €	0,00 €
<b>702</b>	<b>Impostos Indiretos</b>					
70208	Impostos indiretos específicos das autarquias locais	6.839,25 €	0,00 €	14.925,87 €	0,00 €	0,00 €
70210	Imposto municipal sobre as transmissões onerosas de imóveis	1.612.471,98 €	0,00 €	0,00 €	0,00 €	0,00 €
<b>75</b>	<b>Transferências e subsídios correntes obtidos</b>					
75111	Estado	12.154.852,30 €	0,00 €	19.016,34 €	58.861,26 €	0,00 €
75113	Administração Local	89.914,19 €	0,00 €	0,00 €	0,00 €	0,00 €
75119	Outras entidades	29.811,63 €	0,00 €	0,00 €	0,00 €	0,00 €
7514	Resto do Mundo	393.908,98 €	0,00 €	0,00 €	0,00 €	0,00 €
752	Subsídios correntes	0,00 €	0,00 €	0,00 €	0,00 €	0,00 €
7883	Imputação de subsídios e transferências para investimentos	2.270.558,83 €	0,00 €	0,00 €	0,00 €	0,00 €

**Nota 15 - Provisões, passivos contingentes e ativos contingentes**

Relativamente aos diversos processos judiciais que se encontram em curso, instaurados por outras entidades, após reapreciação jurídica para efeitos de prestação anual das contas, foi ajustada a provisão para outros riscos e encargos para € **220.337,05** que se estima suficiente para fazer face a eventuais indemnizações de processos onde existe um risco significativo de ocorrerem decisões desfavoráveis ao Município.

Não foram constituídas provisões para os restantes processos judiciais em curso, nomeadamente, interpostos por terceiros ao Município de Elvas, uma vez que o valor envolvido de indemnizações reclamadas é impossível de mensurar com suficiente fiabilidade.

O valor relevado nesta conta é para fazer face aos riscos existentes de exfluxos de recursos no futuro, associados aos seguintes processos judiciais:

<b>Tribunal / Processo</b>	<b>Tipo</b>	<b>Valor</b>
Provisão Dívida Água	-	1.594,28€
TAF de Castelo Branco Proc. 622/13.0BECTB	Ação Administrativa	104.495,49€
TAF de Castelo Branco Proc. 450/17.3BEBJA	Ação Administrativa	64.470,00€
Tribunal Administrativo do Círculo de Lisboa	Ação Administrativa	49.777,28€
<b>TOTAL</b>		<b>220.337,05€</b>

**Quadro 16 – Processos Judiciais**

Desta forma o município considerou pertinente a manutenção do valor já colocado na conta provisões, não tendo sido efetuada nenhuma reversão resultante da decisão do processo.

---

**Nota 17 – Acontecimentos após a data de relato****PRORROGAÇÃO PRAZO ISENÇÃO TAXAS ANO 2022**

No decorrer do ano de 2022, foi deliberado em reunião de executivo e assembleia municipal prorrogar a isenção de taxas para esplanadas e publicidade até abril de 2022.

**ALTERAÇÃO DE PREÇOS MATÉRIA-PRIMAS, COMBUSTÍVEIS E MATERIAIS**

A guerra da Ucrânia levou a que os municípios estejam preocupados com a gestão financeira municipal, em função do impacto do aumento dos custos da energia, dos combustíveis e da matéria-prima, que se repercute no valor das empreitadas que estão em execução, mas também com as empresas que dão nota de terem dificuldade em cumprir as condições contratuais que estavam previamente estabelecidas e ainda com o impacto da própria revisão de preço das empreitadas em curso.

Para que as autarquias não venham a confrontar-se com problemas financeiros, estas preocupações foram apresentadas ao Governo pela ANMP, “no sentido de se encontrarem medidas extraordinárias para esta situação que também é extraordinária”, concluiu Luísa Salgueiro em reunião tida pela ANMP e vários Municípios.

## Nota 18 – Instrumentos Financeiros

### Categorias de Ativos e Passivos financeiros

Na data de relato, as principais categorias de ativos e passivos financeiros são como apresentadas abaixo:

**Quadro 17 - Outros Ativos e Passivos Financeiros**

<b>Outros Ativos e Passivos Financeiros</b>	<b>Quantia Escriturada Bruta</b>	<b>Perdas por imparidades</b>	<b>Quantia Escriturada líquido</b>
<b>Ativos Financeiros</b>			
Clientes, utentes, contribuintes	372.301,98€		
Depósitos Bancários	3.628.769,52€		
<b>Total</b>	<b>4.001.071,50€</b>		
<b>Passivos Financeiros</b>			
Fornecedores	287.381,80€		
Fornecedores de investimento	40.370,26€		
Outros passivos Financeiros			
<b>Total</b>	<b>327.752,06€</b>		

**Nota 19 – Benefícios dos Empregados****Quadro 18 - Benefícios dos Empregados**

<b>Descrição</b>	<b>2021</b>
Remuneração Órgãos Autárquicos	319.548,01€
Remunerações do Pessoal	6.082.845,19€
Indeminizações	554,17€
Encargos Remunerações e Encargos Sociais	1.864.588,69€
Outros Remunerações (Acidentes Trabalho, Despesas Saúde)	232.171,00€
<b>TOTAL</b>	<b>8.499.707,06€</b>

**Nota 20 - Divulgações de partes relacionadas**

O Município de Elvas detém os seguintes capitais próprios, em 2021, nas seguintes entidades:

**ENTIDADES SOCIETÁRIAS**

**Valnor** – detém 4,67 % - € 466.912 totalmente realizado e subscrito.

**Águas de Lisboa e Vale do Tejo** – detém 0,84 % - € 703.245,00 totalmente realizado e subscrito.

**ENTIDADES NÃO SOCIETÁRIAS**

**CIMAA** – Comunidade intermunicipal do Alto Alentejo – detém 11,56%

**ANMP** – Associação Nacional de Municípios Portugueses – 4.390,10€

**InnovPlant Protect** – detém 10% - 9.000,00 €

## Nota 23 - Outras Divulgações

Nesta nota efetua-se uma descrição mais detalhada de algumas das rubricas do Balanço e Demonstração de Resultados, que não são desenvolvidas nas notas anteriores e que consideramos pertinente efetuar:

### Estado e outros entes Públicos

No quadro abaixo evidenciam-se a discriminação do Estado e outros entes públicos de 2021.

Quadro 19 - Distribuição conta estado e outros entes Públicos

Rubrica	2021	
	Ativo	Passivo
Retenções na fonte		
Trabalho dependente		41.457,28€
Trabalho independente		653,50
Outras retenções		1.390,22
IVA		
A pagar		22.508,02
A receber (a recuperar períodos anteriores)	58.119,18€	
Contribuições para a Segurança Social ADSE		
CGA		22.437,60€
Segurança Social		25.120,65€
Subsistemas de Saúde		24,26€
Outras contribuições – Imposto de Selo		181,39€
<b>TOTAL</b>	<b>58.119,18 €</b>	<b>113.772,92 €</b>

À data de 31/12/2021 o Município de Elvas não tem dívidas qualquer tipo de dívida à Autoridade tributária, segurança Social, Caixa geral de Aposentações e ADSE.

### Transferências e Subsídios Obtidos e Concedidos

Ver anexo VI e VII, respetivamente.

## Fornecimentos e Serviços Externos

Quadro 20 - Distribuição conta de FSE

Rubrica	31/12/2021
Serviços de transporte	2 623,29 €
Cantinas escolares - refeições confeccionadas	369,77 €
Outros	145,50 €
Espaços de desporto, cultura e lazer	0,00 €
Outros subcontratos ou concessões	7 844,69 €
Estudos, pareceres e consultoria jurídica	9 780,00 €
Projetos e serviços de informática	43 830,87 €
Estudos e projetos de arquitetura e fiscalização de obras	30 283,83 €
Estudos de organização, económico-financeiros e de auditoria	19 784,55 €
Qualidade e segurança no trabalho	0,00 €
Organização de eventos	0,00 €
Formação ao pessoal	2 311,40 €
Trabalhos de impressão	16 722,46 €
Ensaaios e Análises Técnicas	10 607,10 €
Serviços Urbanos	397 810,53 €
Saneamento Básico	78 210,57 €
Recolha e limpeza urbana	95 297,04 €
Tratamento de RSU's	590 496,92 €
Publicidade, comunicação e imagem	265 877,76 €
Vigilância e segurança	66 964,41 €
Contratos individuais de tarefa - Outros	0,00 €
Contratos individuais por avença - Outros	124 173,68 €
Apoio judiciário	1 230,00 €
Outros honorários	0,00 €
De cobrança de impostos e taxas	104 536,73 €
De serviços financeiros	5 751,08 €
Conservação e reparação de ativos fixos	251 534,52 €
Assistência técnica	169 145,32 €
Espaços Verdes	174 954,84 €
Reparações Equipamentos	34 760,94 €
Serviços Culturais e Recreativos	351 288,85 €
Materiais de consumo e armazéns	207 302,21 €
Energia e fluidos (iluminação pública, combustíveis)	1 429 468,45 €
Deslocações e estadas	1 362,05 €
Transportes de mercadorias e outros bens vendidos	2 706,00 €

Transporte escolar	169 779,90 €
Outros	18,73 €
Rendas e alugueres	207 107,94 €
Comunicações Fixas	10 972,78 €
Comunicações Móveis	13 988,82 €
Internet	11 654,54 €
Serviços Postais	7 309,70 €
Outros	12 457,53 €
Seguros	60 581,41 €
Contencioso e notariado	3 383,25 €
Despesas de representação dos serviços	1 479,97 €
Limpeza, higiene e conforto	42 713,29 €
Serviços desportivos	193,41 €
Serviços de Educação	0,00 €
Outros	53 149,94 €
Serviços Sociais	15 139,75 €
<b>Total</b>	<b>5 107 106,32 €</b>

#### Diferimentos – Gastos a reconhecer

**Quadro 21 – Diferimentos – Gastos a reconhecer**

Conta	Descrição	Valor
28191	Seguros	28.636,24€
28192	Renda Prédios militares	607.992,00€
	<b>Total</b>	<b>636.628,24€</b>

Nestas contas registam-se os gastos que dizem respeito a anos seguintes.

## Outros Rendimentos

**Quadro 22 – Distribuição conta Outros Rendimentos**

Outros Rendimentos	Valor
Ganhos em inventários	3.411,86€
Rendimentos em Ativos fixos tangíveis	0,00€
Rendimentos em Sinistros	16.693,67€
Rendimentos em Terrenos e Recursos Naturais	5.400,00€
Rendas Terrenos Concessionário Energia Elétrica EDP	1.146.334,02€
Rendimentos do Estado	8.557,56€
Correções relativas a períodos anteriores	9.135,27€
Imputação de subsídios e transferências para investimento	2.270.558,83€
<b>Total</b>	<b>3.460.091,21€</b>

## Outras contas a pagar

**Quadro 23 – Outras contas a pagar – Passivo não corrente**

Conta	Descrição	Valor
27712	Cauções a pagar – serviços, fornecimentos e outros	83.059,571€
	<b>Total</b>	<b>83.059,57€</b>

Nesta rubrica estão refletidas cauções pecuniárias de fornecimentos de bens e serviços, a libertar nos anos seguintes.

Quadro 24 –Outras contas a pagar – Passivo corrente

Conta	Descrição	Valor
231	Retenções de Remunerações de Pessoal	795,32€
23801	Senhas de Presença	68,88€
23821	Outros Abonos	8,33€
27711	Cauções de Empreiteiros	954.426,52€
27221	Remunerações a liquidar	1.132.182,72€
272291	Seguros a liquidar	279,14€
272299	Energia, Gás, Comunicações, Serviços	352.854,34€
2785	Sindicatos	120,98€
278919	Operações de Tesouraria	18.735,59€
Total		2.459.540,50€

Nestas rubricas registam-se as estimativas de gastos de Subsídios de Férias, férias e encargos de remunerações de 2021 a pagar em 2022, cauções de empreiteiros a libertar consoante receções definitivas de obras, faturas de energia, gás, comunicações e serviços pagas no mês de janeiro de 2022, assim como outros montantes de acordo com a descrição de cada conta.

## Outros Gastos

**Quadro 25 – Outros Gastos**

Outros Gastos	Valor
Impostos e taxas	27.815,51€
Perdas em inventários	0,00€
Gastos em investimentos não financeiros	0,00€
Correções relativas a períodos anteriores	24.210,79€
Quotizações	54.413,21€
Multas Fiscais	301,36€
Multas não fiscais	180,00€
Outras taxas	0,00€
<b>Total</b>	<b>106.920,87€</b>

Os valores de outros gastos de 2021 dizem respeito ao pagamento de taxas à Agência Portuguesa do Ambiente, ISQ – Instituto da Soldadura e Qualidade, Taxas Judiciais, Sociedade Portuguesa de Autores, assim como gastos em investimentos não financeiros que dizem respeito a abates de bens do inventário e alienações.

## Outras variações no património líquido

Quadro 26 – Outras variações no património líquido

Conta	Descrição	Valor
593111	Transferências e Subsídios de capital ao Estado	11.932.202,32€
593141	FEDER	23.864.355,75€
5931131	Associações de Municípios	120.761,22€
59321112	Contratos-Programa - DGEST	1.899.448,88€
5932119005768	Subsídios ao investimento: UMIC – Agência para a Sociedade do Conhecimento	101.606,76€
5932119007048	Subsídios ao investimento: IAPMEI	3,07€
5932119007710	Subsídios ao investimento: IFDR	493.561,79€
5939111	Fundo de Equilíbrio Financeiro (FEF)	1.749.088,09€
5939112	Artigo 35.º, n.º 3 da lei n.º 73/2013	612.431,33€
<b>Total</b>		<b>40.773.459,21€</b>

Estas rubricas dizem respeito aos valores recebidos durante os anos transatos para subsídios ao investimento, revestindo rendimentos de capital. Serão imputados aos respetivos investimentos nos anos seguintes, de acordo com as taxas de depreciação de cada ativo.

## Cauções e Garantias Bancárias

Quadro 27 - Garantias e cauções Pecuniárias

Garantias e Cauções Pecuniárias 2021		
Tipo	Valores Prestados	Valores Devolvidos
Empreitada	232.875,65€	468.419,44€
Fornecimentos c/c	75.606,84€	0,00€
Cauções Diversas	0,00€	3.374,73€
<b>TOTAL</b>	<b>308.482,49€</b>	<b>471.794,17€</b>

**Quadro 28 - Cauções não Pecuniárias**

Cauções não Pecuniárias 2021		
	Cauções Prestadas	Cauções Devolvidas
Fornecedores de c/c	5 189,19€	12.500,00€
Fornecedores de imobilizado	792.506,81€	361.769,58
Outros Credores	0,00€	0,00€
TOTAL	797.696,00€	374.269,58€

## **Anexo I – Caracterização da entidade**

## CARACTERIZAÇÃO DA ENTIDADE

### Identificação da Entidade

a)	<b>MUNICIPIO DE LVAS</b>			b) 2021
----	--------------------------	--	--	---------

1	<b>NUMERO DE IDENTIFICAÇÃO FISCAL:</b> 501 272 968			
---	--	--	--	--

2	<b>ENDEREÇO POSTAL:</b> RUA ISABEL MARIA PICÃO S/N 7350-953 ELVAS			
	<b>TELEFONE:</b> 268 639 740			

3	<b>REGIME FINANCEIRO E OUTROS ELEMENTOS DE IDENTIFICAÇÃO:</b> SNC-AP			
---	--	--	--	--

4	<b>NÚMERO DE ELEITORES..... 18.785</b> <b>FONTE:</b> Diário da Republica 2ª Série n.º 116 de 17 de Junho Mapa n.º1-A/2021			
---	--	--	--	--

5	<b>LEGISLAÇÃO (CONSTITUIÇÃO, ORGÂNICA E FUNCIONAMENTO, QUADRO APLICÁVEL):</b>			
---	---	--	--	--

6	<b>ESTRUTURA ORGANIZACIONAL EFECTIVA</b>			
	DATA DE APROVAÇÃO	DATA DE PUBLICAÇÃO	DIÁRIO DA REPÚBLICA	
Estrutura Orgânica	15-11-2019	07-01-2020	Despacho 199/2020	
Mapa de Pessoal	06-12-2021	10-12-2021	Edital 145/2021	
Reestruturação dos Serviços	15-11-2019	07-01-2020	Despacho 199/2020	

7	<b>DESCRIÇÃO SUMÁRIA DAS ACTIVIDADES:</b>  <p>Promover o desenvolvimento harmonioso e sustentado do Concelho, proporcionando a melhoria da qualidade de vida dos cidadãos</p>			
---	---	--	--	--

8	<b>RECURSOS HUMANOS - IDENTIFICAÇÃO DO PRESIDENTE E DEMAIS MEMBROS DO ÓRGÃO EXECUTIVO E, QUANDO APLICÁVEL, DOS RESPONSÁVEIS PELA DIREÇÃO DA ENTIDADE:</b>			
---	---	--	--	--

**Até 7 de outubro de 2021****Presidente:** Nuno Miguel Fernandes Mocinha**Vice- Presidente:** Cláudio José Marmelo Nascimento Carapuça**Vereadores:** José António Rondão Almeida

Vitória Júlia Damião Rita Branco

Sérgio Luís Macareno Ventura

Tiago Joaquim Lopes Afonso

Anabela da Conceição Costa Tinta Fina Cartas

**A partir de 8 de outubro de 2021****Presidente:** José António Rondão Almeida**Vice-Presidente:** Anabela da Conceição Costa Tinta Fina Cartas**Vereadores:** Tiago Joaquim Lopes Afonso

Cláudio Miguel Branca Monteiro

Paula Cristina Henriques Mota Calado

Hermenegildo José Durão Rodrigues

Vitória Júlia Damião Rita Branco

**RESUMO (N.º DE MEMBROS DO ORGÃO EXECUTIVO)****Até 7 de outubro de 2021**

Em regime de Permanência .....	5
A meio tempo .....	0
Outros .....	2

**Desde 8 de outubro de 2021 até 31 de dezembro de 2021**

Em regime de permanência .....	7
A meio tempo .....	0
Outros .....	0

9	<b>ORGANIZAÇÃO CONTABILÍSTICA:</b> BREVE DESCRIÇÃO DAS PRINCIPAIS CARACTERÍSTICAS DO SISTEMA INFORMÁTICO UTILIZADO/EXISTENTE; DEMONSTRAÇÕES FINANCEIRAS INTERVALARES, QUANDO EXISTIREM; EXISTÊNCIA OU NÃO DE DESCENTRALIZAÇÃO E, EM CASO AFIRMATIVO, BREVE DESCRIÇÃO DO SISTEMA UTILIZADO E DO MODO DE A ARTICULAÇÃO COM A CONTABILIDADE CENTRAL:  Sistema de Normalização Contabilística – Administração Pública(SNC-AP); Sistema de Normalização Património (SNP); Sistema de Gestão de Stocks; Sistema de Inventariação e Cadastro (AIRC)
---	--

10	<b>INDICADORES DE GESTÃO:</b>
Fundo de Equilíbrio Municipal 2021	9 235 699,00
Fundo Social Municipal	390 255,00
Fundo de Financiamento Freguesias	0,00
Receitas Correntes Ano Anterior ao da gerência em apreciação	18 794 080,54
Despesas de investimento no ano anterior ao da gerência em apreciação	9.864.365,44
Despesas com Pessoal do Quadro	4.718.843,39
Despesas com Pessoal em qualquer outra situação	16.003,80
Dívidas a Receber de Terceiros	769.091,53

11	ACÇÕES INSPECTIVAS:	
Identificação das ações inspetivas levadas a efeito por órgãos de controlo interno (IGF e IGAL), com incidência na gerência e nos 3 anos anteriores:		
Data da ação	Período Abrangido	Entidade

12	INDICAÇÃO DA QUOTA PARTE DAS AMORTIZAÇÕES E ENCARGOS FINANCEIROS RESULTANTES DE EMPRÉSTIMOS CONTRAÍDOS PELAS ASSOCIAÇÕES DE MUNICÍPIOS EM QUE A ENTIDADE PARTICIPE E OU EMP.P.MUNICIPAIS	
	<b>DESIGNAÇÃO:</b>	UN.EUROS

13	SERVIÇOS MUNICIPALIZADOS:		
A Entidade tem Serviços Municipalizados?			NÃO
Se respondeu sim, especifique quais e indique os respetivos grupos:			

--

14	<b>REGULAMENTOS/DIRECTIVAS INTERNAS</b>		
A Entidade tem regulamentos/diretivas internas relativos às áreas contabilística, financeira e de controlo interno?			SIM
Se respondeu sim, especifique quais e indique, no caso de recurso a empresas de consultadoria ou auditoria, as áreas de atuação abrangidas:			-
Isabel Paiva, Miguel Galvão & Associados, R.O.C. Lda. - Área Financeira			
Normas de Controlo Interno			
Normas de Execução Orçamental			

15	<b>DOCUMENTOS DE GESTÃO:</b>		
	Data de Aprovação O.Executivo	Data de Aprovação O. Deliberativo	Observações
Grandes Opções Plano	24-11-2021	06-12-2021	GOP 2022
Orçamento	24-11-2021	06-12-2021	Orçamento 2022
Documentos P.Contas	28-05-2021	11-06-2021	Prestação de Contas 2020

16	<b>OUTRA INFORMAÇÃO RELEVANTE:</b>
----	------------------------------------

## **Anexo II – Organograma**

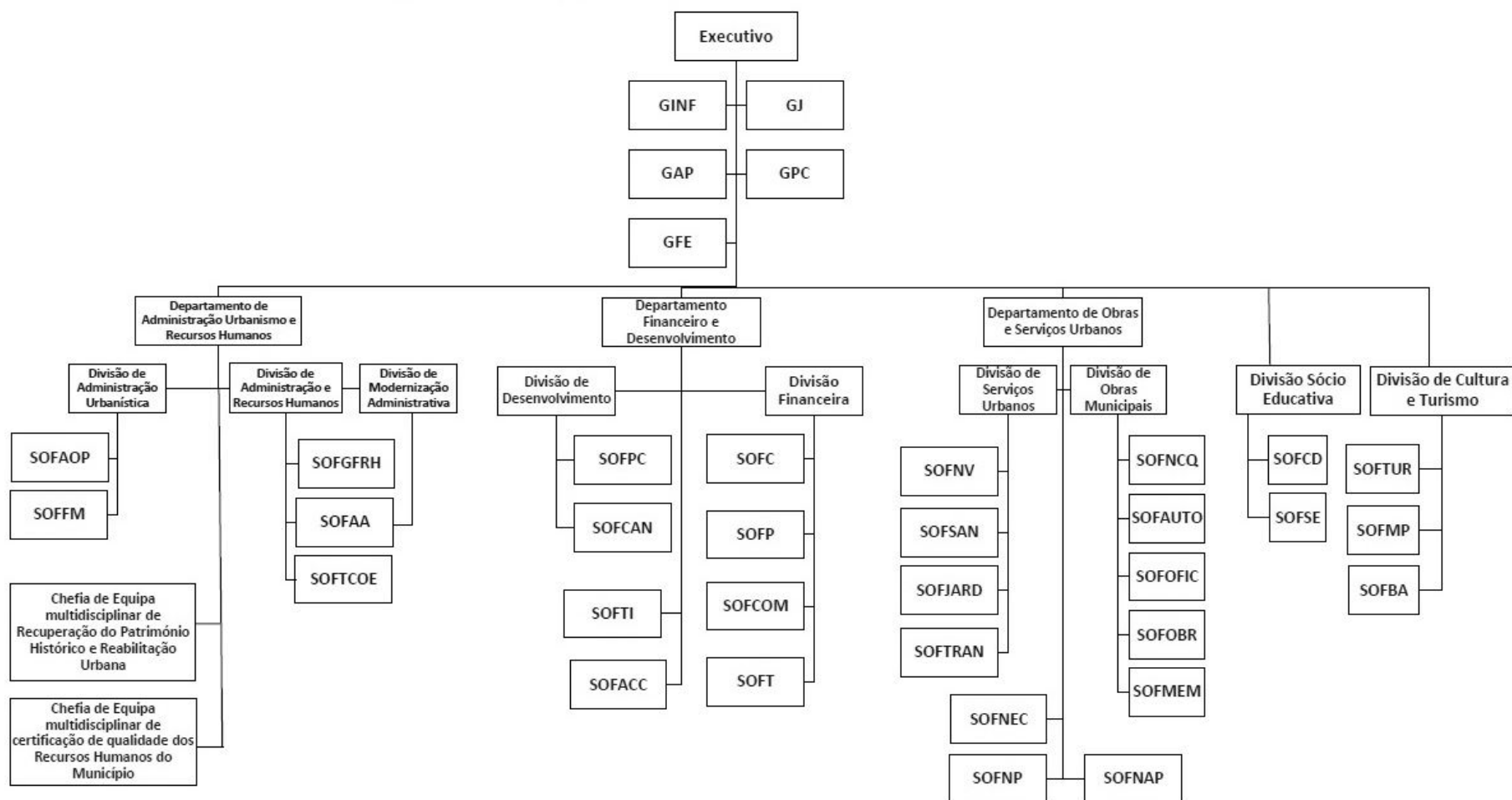

## **Anexo III – Empréstimos obtidos – empréstimos bancários**



**Ano: 2021**  
(Unidade: Euro)

\* Limite ao endividamento de médio e longo prazos

Conta	Banco	Total 31.12.21	CP	MLP
2042121201	I.N.H./11.0012.2.00.9	9 389,02	4 668,98	4 720,04
2042121202	I.N.H./11.0085.2.00.1	295 623,39	117 461,61	178 161,78
		305 012,41	122 130,59	182 881,82

## **Anexo IV – Imparidade de ativos**

2021

## Imparidade de Ativos

Classes	Quantia Bruta	Perdas por Imparidade Acumulada	Reversão de imparidades	Quantia Recuperável
Outros instrumentos financeiros a curto prazo	0,00	0,00	0,00	0,00
Devedores e credores por transferências, subsídios e empréstimos bonificados	297.290,43	0,00	0,00	297.290,43
Clientes, contribuintes e utentes	372.301,98	0,00	0,00	372.301,98
Fornecedores	287.371,70	0,00	0,00	287.371,70
Pessoal	799,22	0,00	0,00	799,22
Acionistas/sócios/associados	0,00	0,00	0,00	0,00
Outras contas a receber e a pagar	2.243.500,74	0,00	0,00	2.243.500,74
Mercadorias	0,00	0,00	0,00	0,00
Matérias-primas, subsidiárias e de consumo	542.416,06	0,00	0,00	542.416,06
Produtos acabados e intermédios	0,00	0,00	0,00	0,00
Subprodutos, desperdícios, resíduos e refugos	0,00	0,00	0,00	0,00
Produtos e trabalhos em curso	0,00	0,00	0,00	0,00
Ativos biológicos	0,00	0,00	0,00	0,00
Adiantamentos por conta de compras	0,00	0,00	0,00	0,00
Investimentos financeiros	1.692.863,51	0,00	0,00	1.692.863,51
Propriedades de investimento	0,00	0,00	0,00	0,00
Ativos fixos tangíveis	87.458.108,20	0,00	0,00	87.458.108,20
Ativos intangíveis	151.939,40	0,00	0,00	151.939,40
Investimentos em curso	4.815.468,27	0,00	0,00	4.815.468,27
Ativos não correntes detidos para venda	0,00	0,00	0,00	0,00
<b>Total:</b>	<b>97.862.059,51</b>	<b>0,00</b>	<b>0,00</b>	<b>97.862.059,51</b>

## **Demonstrações orçamentais**

## **1. Demonstração do desempenho orçamental**

<div>  <div> <div>Município de</div> <div>Elvas</div> </div> </div> <div> Município de Elvas </div>							
Demonstração do desempenho orçamental do período findo em 31 de Dezembro de 2021							Valores em €
RUBRICA RECEBIMENTOS		FONTES DE FINANCIAMENTO (n)					(n-1)
		RP	RG	UE	EMPR	FUNDOS ALHEIOS	
	<b>Saldo da gerência anterior</b>	794 387,28	0,00	550 830,32	0,00	1 071 027,85	2 254 848,33
	Operações Orçamentais [1]	794 387,28	0,00	550 830,32	0,00	0,00	1 424 580,49
	Devolução do saldo oper. Orçamentais	0,00	0,00	0,00	0,00	0,00	0,00
	Operações de tesouraria [A]	0,00	0,00	0,00	0,00	1 071 027,85	830 267,84
	Recebimento do saldo devolvido por terceiras entidades	0,00	0,00	0,00	0,00	0,00	0,00
	<b>Receita corrente</b>	19 476 861,61	0,00	386 007,56	0,00	0,00	18 767 006,62
R1	Receita Fiscal	4 341 063,46	0,00	0,00	0,00	0,00	3 933 639,13
R1.1	Impostos diretos	4 341 063,46	0,00	0,00	0,00	0,00	3 810 159,96
R1.2	Impostos indiretos	0,00	0,00	0,00	0,00	0,00	123 479,17
R2	Contribuições para sistemas de proteção social e subsistemas de saúde	0,00	0,00	0,00	0,00	0,00	0,00
R3	Taxas, multas e outras penalidades	340 654,52	0,00	0,00	0,00	0,00	170 343,26
R4	Rendimentos de propriedade	1 164 524,48	0,00	0,00	0,00	0,00	1 155 857,92
R5	Transferências e subsídios correntes	12 280 040,64	0,00	386 007,56	0,00	0,00	12 103 634,25
R5.1	Transferências correntes	12 280 040,64	0,00	386 007,56	0,00	0,00	12 103 634,25
R5.1.1	Administrações Públicas	12 280 040,64	0,00	386 007,56	0,00	0,00	12 103 634,25
R5.1.1.1	Administração Central - Estado Português	12 144 732,40	0,00	328 766,11	0,00	0,00	11 617 428,82
R5.1.1.2	Administração Central - Outras entidades	135 308,24	0,00	57 241,45	0,00	0,00	486 205,43
R5.1.1.3	Segurança Social	0,00	0,00	0,00	0,00	0,00	0,00
R5.1.1.4	Administração Regional	0,00	0,00	0,00	0,00	0,00	0,00
R5.1.1.5	Administração Local	0,00	0,00	0,00	0,00	0,00	0,00
R5.1.2	Exterior - U E	0,00	0,00	0,00	0,00	0,00	0,00
R5.1.3	Outras	0,00	0,00	0,00	0,00	0,00	0,00
R5.2	Subsídios correntes	0,00	0,00	0,00	0,00	0,00	0,00
R6	Venda de bens e serviços	1 154 603,02	0,00	0,00	0,00	0,00	1 209 693,57
R7	Outras receitas correntes	195 975,49	0,00	0,00	0,00	0,00	193 838,49
	<b>Receita de capital</b>	1 320 604,67	0,00	6 454 688,86	0,00	0,00	7 114 372,38
R8	Venda de bens de investimento	5 400,00	0,00	0,00	0,00	0,00	108 586,83
R9	Transferências e subsídios de capital	1 298 511,00	0,00	6 454 688,86	0,00	0,00	6 977 286,71
R9.1	Transferências de capital	1 298 511,00	0,00	6 454 688,86	0,00	0,00	6 977 286,71
R9.1.1	Administrações Públicas	1 298 511,00	0,00	6 454 688,86	0,00	0,00	6 977 286,71
R9.1.1.1	Administração Central - Estado Português	1 298 511,00	0,00	6 454 688,86	0,00	0,00	6 977 286,71
R9.1.1.2	Administração Central - Outras entidades	0,00	0,00	0,00	0,00	0,00	0,00
R9.1.1.3	Segurança Social	0,00	0,00	0,00	0,00	0,00	0,00
R9.1.1.4	Administração Regional	0,00	0,00	0,00	0,00	0,00	0,00
R9.1.1.5	Administração Local	0,00	0,00	0,00	0,00	0,00	0,00
R9.1.2	Exterior - U E	0,00	0,00	0,00	0,00	0,00	0,00
R9.1.3	Outras	0,00	0,00	0,00	0,00	0,00	0,00
R9.2	Subsídios de capital	0,00	0,00	0,00	0,00	0,00	0,00
R10	Outras receitas de capital	16 693,67	0,00	0,00	0,00	0,00	28 498,84
R11	Reposições não abatidas aos pagamentos	0,15	0,00	0,00	0,00	0,00	5 337,58
	<b>Receita efetiva [2]</b>	20 797 466,43	0,00	6 840 696,42	0,00	0,00	25 886 716,58
	<b>Receita não efetiva [3]</b>	0,00	0,00	0,00	0,00	0,00	0,00
R12	Receita com ativos financeiros	0,00	0,00	0,00	0,00	0,00	0,00
R13	Receita com passivos financeiros	0,00	0,00	0,00	0,00	0,00	0,00
	<b>Soma [4]=[1]+[2]+[3]</b>	21 591 853,71	0,00	7 391 526,74	0,00	0,00	27 311 297,07
	<b>Operações de tesouraria [B]</b>	0,00	0,00	0,00	0,00	605 013,94	480 233,96

<div>  <div> <div>Município de Elvas</div> <div>Demonstração do desempenho orçamental do período findo em 31 de Dezembro de 2021</div> </div> </div> <div>Valores em €</div>							
RUBRICA PAGAMENTOS		FONTES DE FINANCIAMENTO (n)					(n-1)
		RP	RG	UE	EMPR	FUNDOS ALHEIOS	
<b>Despesa corrente</b>		16 433 567,78	0,00	269 356,97	0,00	0,00	16 101 714,03
D1 Despesas com o pessoal		8 487 619,27	0,00	45 269,12	0,00	0,00	8 109 811,88
D1.1 Remunerações Certas e Permanentes		6 536 873,56	0,00	45 269,12	0,00	0,00	6 309 008,67
D1.2 Abonos Variáveis ou Eventuais		143 838,64	0,00	0,00	0,00	0,00	113 982,57
D1.3 Segurança Social		1 806 907,07	0,00	0,00	0,00	0,00	1 686 820,64
D2 Aquisição de bens e serviços		5 435 042,84	0,00	223 875,64	0,00	0,00	5 423 708,21
D3 Juros e outros encargos		1 524,40	0,00	0,00	0,00	0,00	5 951,29
D4 Transferências e subsídios correntes		2 419 516,58	0,00	212,21	0,00	0,00	2 480 008,24
D4.1 Transferências correntes		2 419 516,58	0,00	212,21	0,00	0,00	2 480 008,24
D4.1.1 Administrações Públicas		591 410,72	0,00	0,00	0,00	0,00	654 516,48
D4.1.1.1 Administração Central - Estado Português		0,00	0,00	0,00	0,00	0,00	0,00
D4.1.1.2 Administração Central - Outras entidades		0,00	0,00	0,00	0,00	0,00	0,00
D4.1.1.3 Segurança Social		0,00	0,00	0,00	0,00	0,00	0,00
D4.1.1.4 Administração Regional		0,00	0,00	0,00	0,00	0,00	0,00
D4.1.1.5 Administração Local		591 410,72	0,00	0,00	0,00	0,00	654 516,48
D4.1.2 Entidades do setor não lucrativo		861 990,32	0,00	0,00	0,00	0,00	945 842,61
D4.1.3 Famílias		935 261,01	0,00	212,21	0,00	0,00	879 649,15
D4.1.4 Outras		30 854,53	0,00	0,00	0,00	0,00	0,00
D4.2 Subsídios correntes		0,00	0,00	0,00	0,00	0,00	0,00
D5 Outras despesas correntes		89 864,69	0,00	0,00	0,00	0,00	82 234,41
<b>Despesa de capital</b>		5 205 452,04	0,00	5 120 507,38	0,00	0,00	9 714 269,31
D6 Aquisição de bens de capital		4 888 339,13	0,00	5 120 507,38	0,00	0,00	9 452 786,18
D7 Transferência e subsídios de capital		317 112,91	0,00	0,00	0,00	0,00	261 483,13
D7.1 Transferências de capital		317 112,91	0,00	0,00	0,00	0,00	261 483,13
D7.1.1 Administrações Públicas		92 681,09	0,00	0,00	0,00	0,00	50 782,71
D7.1.1.1 Administração Central - Estado Português		0,00	0,00	0,00	0,00	0,00	0,00
D7.1.1.2 Administração Central - Outras entidades		0,00	0,00	0,00	0,00	0,00	0,00
D7.1.1.3 Segurança Social		0,00	0,00	0,00	0,00	0,00	0,00
D7.1.1.4 Administração Regional		0,00	0,00	0,00	0,00	0,00	0,00
D7.1.1.5 Administração Local		92 681,09	0,00	0,00	0,00	0,00	50 782,71
D7.1.2 Entidades do setor não lucrativo		224 431,82	0,00	0,00	0,00	0,00	210 700,42
D7.1.3 Famílias		0,00	0,00	0,00	0,00	0,00	0,00
D7.1.4 Outras		0,00	0,00	0,00	0,00	0,00	0,00
D7.2 Subsídios de capital		0,00	0,00	0,00	0,00	0,00	0,00
D8 Outras despesas de capital		0,00	0,00	0,00	0,00	0,00	0,00
<b>Despesa efetiva [5]</b>		21 639 019,82	0,00	5 389 864,35	0,00	0,00	25 815 983,34
<b>Despesa não efetiva [6]</b>		122 130,59	0,00	0,00	0,00	0,00	150 096,13
D9 Despesa com ativos financeiros		0,00	0,00	0,00	0,00	0,00	28 539,26
D10 Despesa com passivos financeiros		122 130,59	0,00	0,00	0,00	0,00	121 556,87
<b>Soma [7]=[5]+[6]</b>		21 761 150,41	0,00	5 389 864,35	0,00	0,00	25 966 079,47
<b>Operações de tesouraria [C]</b>		0,00	0,00	0,00	0,00	579 637,96	239 473,95
<b>Saldo para a gerência seguinte</b>		-169 296,70	0,00	2 001 662,39	0,00	1 096 403,83	2 416 245,45
Operações orçamentais [8] = [4]-[7]		-169 296,70	0,00	2 001 662,39	0,00	0,00	1 345 217,60
Operações de tesouraria [D]=[A]+[B]-[C]		0,00	0,00	0,00	0,00	1 096 403,83	1 071 027,85
<b>Saldo global [2] - [5]</b>		-841 553,39	0,00	1 450 832,07	0,00	0,00	70 733,24
Despesa primária		21 637 495,42	0,00	5 389 864,35	0,00	0,00	25 810 032,05
Saldo corrente		3 043 293,83	0,00	116 650,59	0,00	0,00	2 665 292,59
Saldo de capital		-3 884 847,37	0,00	1 334 181,48	0,00	0,00	-2 599 896,93
Saldo primário		-840 028,99	0,00	1 450 832,07	0,00	0,00	76 684,53
<b>Receita total [1] + [2] + [3]</b>		21 591 853,71	0,00	7 391 526,74	0,00	0,00	27 311 297,07
<b>Despesa total [5] + [6]</b>		21 761 150,41	0,00	5 389 864,35	0,00	0,00	25 966 079,47

## **2. Demonstração de execução orçamental da receita**

# Demonstração de Execução Orçamental da Receita

Ano: 2021

## Município de Elvas

(designação da autarquia local)

Euros

Rúbrica	Descrição	Previsões corrigidas	Rec. p/ cobrar per. anteriores	Receitas liquidadas	Liquidações anuladas	Receitas cobradas brutas	Reembolsos e Restituições		Receitas cobradas líquidas			Rec. p/ cobrar final do período	Grau exec. orçamental	
							Emitidos	Pagos	Períodos anteriores	Período corrente	Total		Períodos anteriores	Período corrente
Receita corrente														
01	Impostos directos	4 341 118,14	0,00	4 504 708,87	163 645,41	4 504 708,87	163 645,41	163 645,41	0,00	4 341 063,46	4 341 063,46	0,00	0,000	99,999
0102	Outros	4 341 118,14	0,00	4 504 708,87	163 645,41	4 504 708,87	163 645,41	163 645,41	0,00	4 341 063,46	4 341 063,46	0,00	0,000	99,999
010202	Imposto municipal sobre imóveis	2 272 002,12	0,00	2 323 364,06	51 361,94	2 323 364,06	51 361,94	51 361,94	0,00	2 272 002,12	2 272 002,12	0,00	0,000	100,000
010203	Imposto único de circulação	518 975,57	0,00	531 169,20	12 193,63	531 169,20	12 193,63	12 193,63	0,00	518 975,57	518 975,57	0,00	0,000	100,000
010204	Imposto municipal sobre transm. onerosas imóveis	1 540 920,16	0,00	1 641 009,93	100 089,84	1 641 009,93	100 089,84	100 089,84	0,00	1 540 920,09	1 540 920,09	0,00	0,000	100,000
010205	Derrama	9 165,68	0,00	9 165,68	0,00	9 165,68	0,00	0,00	0,00	9 165,68	9 165,68	0,00	0,000	100,000
010207	Impostos abolidos	54,61	0,00	0,00	0,00	0,00	0,00	0,00	0,00	0,00	0,00	0,00	0,000	0,000
01020701	Contribuição autárquica	54,61	0,00	0,00	0,00	0,00	0,00	0,00	0,00	0,00	0,00	0,00	0,000	0,000
04	Taxas, multas e outras penalidades	347 724,20	31 100,62	345 959,17	5 101,07	341 605,77	1 069,25	951,25	0,00	340 654,52	340 654,52	31 422,20	0,000	97,967
0401	Taxas	285 372,81	21 026,96	284 359,52	4 672,07	280 447,12	1 051,25	951,25	0,00	279 495,87	279 495,87	21 318,54	0,000	97,941
040123	Taxas específicas das autarquias locais	285 372,81	21 026,96	284 359,52	4 672,07	280 447,12	1 051,25	951,25	0,00	279 495,87	279 495,87	21 318,54	0,000	97,941
04012301	Mercados e feiras	601,00	0,00	0,00	0,00	0,00	0,00	0,00	0,00	0,00	0,00	0,00	0,000	0,000
04012302	Loteamentos e obras	197 154,27	13 863,55	198 902,77	1 599,00	197 463,77	1 033,00	933,00	0,00	196 530,77	196 530,77	14 736,55	0,000	99,684
04012303	Ocupação da via pública	2 320,00	0,00	1 396,89	0,00	1 396,89	0,00	0,00	0,00	1 396,89	1 396,89	0,00	0,000	60,211
04012308	Taxa Municipal de Direitos de Passagem (TMDP)	933,00	0,00	0,00	0,00	0,00	0,00	0,00	0,00	0,00	0,00	0,00	0,000	0,000
04012309	Taxa sobre ruído	500,00	0,00	0,00	0,00	0,00	0,00	0,00	0,00	0,00	0,00	0,00	0,000	0,000
04012310	Licença sobre ruído	389,00	0,00	100,00	702,60	100,00	0,00	0,00	0,00	100,00	100,00	-702,60	0,000	25,707
04012399	Outras	83 475,54	7 163,41	83 959,86	2 370,47	81 486,46	18,25	18,25	0,00	81 468,21	81 468,21	7 284,59	0,000	97,595
0401239901	Taxa Depósito Ficha Técnica de Habitação (TDFTH)	625,00	202,80	560,00	0,00	560,00	0,00	0,00	0,00	560,00	560,00	202,80	0,000	89,600
0401239902	Taxa pela emissão do certificado de registo	1 305,55	0,00	310,00	0,00	310,00	0,00	0,00	0,00	310,00	310,00	0,00	0,000	23,745
0401239903	Taxa Gestão de Resíduos (TGR)	51 732,23	3 745,66	51 677,79	0,00	51 664,40	0,00	0,00	0,00	51 664,40	51 664,40	3 759,05	0,000	99,869
0401239906	Taxa de Publicidade	2 195,00	0,00	71,06	18,25	71,06	18,25	18,25	0,00	52,81	52,81	0,00	0,000	2,406
0401239907	Utilização da rede viária municipal	100,00	0,00	0,00	0,00	0,00	0,00	0,00	0,00	0,00	0,00	0,00	0,000	0,000
0401239999	Outras	27 517,76	3 214,95	31 341,01	2 352,22	28 881,00	0,00	0,00	0,00	28 881,00	28 881,00	3 322,74	0,000	104,954
0402	Multas e outras penalidades	62 351,39	10 073,66	61 599,65	429,00	61 158,65	18,00	0,00	0,00	61 158,65	61 158,65	10 103,66	0,000	98,087
040201	Juros de mora	17 924,39	8 282,89	16 707,76	0,00	16 707,76	0,00	0,00	0,00	16 707,76	16 707,76	8 282,89	0,000	93,212
040202	Juros compensatórios	7 154,35	0,00	6 678,24	0,00	6 678,24	0,00	0,00	0,00	6 678,24	6 678,24	0,00	0,000	93,345
040204	Coimas e penalidades por contra-ordenações	35 985,65	-66,32	36 824,65	369,00	36 473,65	18,00	0,00	0,00	36 473,65	36 473,65	-66,32	0,000	101,356
040299	Multas e penalidades diversas	1 287,00	1 857,09	1 389,00	60,00	1 299,00	0,00	0,00	0,00	1 299,00	1 299,00	1 887,09	0,000	100,932
05	Rendimentos da propriedade	1 172 900,95	0,00	1 165 162,58	638,10	1 164 524,48	0,00	0,00	0,00	1 164 524,48	1 164 524,48	0,00	0,000	99,286
0502	Juros-Sociedades financeiras	1 000,00	0,00	889,58	0,00	889,58	0,00	0,00	0,00	889,58	889,58	0,00	0,000	88,958
050201	Bancos e outras instituições financeiras	1 000,00	0,00	889,58	0,00	889,58	0,00	0,00	0,00	889,58	889,58	0,00	0,000	88,958
0507	Dividend.partic.lucros socied.quase-soc.nãofinanc.	14 259,65	0,00	14 259,65	0,00	14 259,65	0,00	0,00	0,00	14 259,65	14 259,65	0,00	0,000	100,000
050702	Empresas públicas municipais e intermunicipais	14 259,65	0,00	14 259,65	0,00	14 259,65	0,00	0,00	0,00	14 259,65	14 259,65	0,00	0,000	100,000
0510	Rendas	1 157 641,30	0,00	1 150 013,35	638,10	1 149 375,25	0,00	0,00	0,00	1 149 375,25	1 149 375,25	0,00	0,000	99,286
051099	Outros	1 157 641,30	0,00	1 150 013,35	638,10	1 149 375,25	0,00	0,00	0,00	1 149 375,25	1 149 375,25	0,00	0,000	99,286

# Demonstração de Execução Orçamental da Receita

Ano: 2021

## Município de Elvas

(designação da autarquia local)

Euros

Rúbrica	Descrição	Previsões corrigidas	Rec. p/ cobrar per. anteriores	Receitas liquidadas	Liquidações anuladas	Receitas cobradas brutas	Reembolsos e Restituições		Receitas cobradas líquidas			Rec. p/ cobrar final do período	Grau exec. orçamental	
							Emitidos	Pagos	Períodos anteriores	Período corrente	Total		Períodos anteriores	Período corrente
Receita corrente														
05109901	EDP	1 151 780,36	0,00	1 146 972,12	638,10	1 146 334,02	0,00	0,00	0,00	1 146 334,02	1 146 334,02	0,00	0,000	99,527
0510990101	Renda de Concessão de Baixa Tensão	1 151 780,36	0,00	1 146 972,12	638,10	1 146 334,02	0,00	0,00	0,00	1 146 334,02	1 146 334,02	0,00	0,000	99,527
05109999	Outros	5 860,94	0,00	3 041,23	0,00	3 041,23	0,00	0,00	0,00	3 041,23	3 041,23	0,00	0,000	51,890
0510999901	Rendas de Espaços Públicos	2 819,71	0,00	0,00	0,00	0,00	0,00	0,00	0,00	0,00	0,00	0,00	0,000	0,000
0510999999	Outras Rendas	3 041,23	0,00	3 041,23	0,00	3 041,23	0,00	0,00	0,00	3 041,23	3 041,23	0,00	0,000	100,000
06	Transferências correntes	13 096 239,49	108 922,04	13 789 040,60	1 112 050,65	12 690 353,66	24 305,46	24 305,46	17 991,75	12 648 056,45	12 666 048,20	119 863,79	0,137	96,578
0601	Sociedades e quase-sociedades não financeiras	0,00	0,00	0,00	0,00	0,00	0,00	0,00	0,00	0,00	0,00	0,00	0,000	0,000
060102	Privadas	0,00	0,00	0,00	0,00	0,00	0,00	0,00	0,00	0,00	0,00	0,00	0,000	0,000
06010201	Transferência Acordo AVT	0,00	0,00	0,00	0,00	0,00	0,00	0,00	0,00	0,00	0,00	0,00	0,000	0,000
0603	Administração central	13 096 239,49	108 922,04	13 789 040,60	1 112 050,65	12 690 353,66	24 305,46	24 305,46	17 991,75	12 648 056,45	12 666 048,20	119 863,79	0,137	96,578
060301	Estado	12 502 260,42	58 861,26	13 266 022,40	1 110 348,25	12 167 335,46	22 603,06	22 603,06	17 991,75	12 126 740,65	12 144 732,40	69 803,01	0,144	96,996
06030101	Fundo de Equilíbrio Financeiro	8 040 457,00	0,00	8 488 809,94	670 038,00	7 827 871,00	9 099,06	9 099,06	0,00	7 818 771,94	7 818 771,94	0,00	0,000	97,243
06030102	Fundo Social Municipal	390 255,00	0,00	422 776,00	32 521,00	390 255,00	0,00	0,00	0,00	390 255,00	390 255,00	0,00	0,000	100,000
06030103	Participação fixa no IRS	849 917,00	0,00	920 743,00	70 826,00	849 917,00	0,00	0,00	0,00	849 917,00	849 917,00	0,00	0,000	100,000
06030106	Transferências de Competências - Lei n.º50/2018	2 621 681,60	0,00	2 622 518,17	840,57	2 621 681,60	4,00	4,00	0,00	2 621 677,60	2 621 677,60	0,00	0,000	100,000
0603010601	Dos Municípios para os órgãos das Freguesias 2020	463 000,00	0,00	463 000,00	4,00	463 000,00	4,00	4,00	0,00	462 996,00	462 996,00	0,00	0,000	99,999
0603010602	Educação pré-escolar, Ensino Básico e Secundário	2 158 681,60	0,00	2 159 518,17	836,57	2 158 681,60	0,00	0,00	0,00	2 158 681,60	2 158 681,60	0,00	0,000	100,000
06030107	Participação no IVA - Art.º26 - A Lei 73/2013	125 504,00	0,00	136 461,84	10 958,00	125 503,84	0,00	0,00	0,00	125 503,84	125 503,84	0,00	0,000	100,000
06030199	Outras	474 445,82	58 861,26	674 713,45	325 164,68	352 107,02	13 500,00	13 500,00	17 991,75	320 615,27	338 607,02	69 803,01	3,792	67,577
0603019901	Apoios Alimentares - Art.º 33.º e 35.º	231 494,43	0,00	225 820,21	70 636,24	155 183,97	0,00	0,00	0,00	155 183,97	155 183,97	0,00	0,000	67,036
0603019902	Circuitos Especiais - Art.º 36.º	4 012,82	0,00	5 684,80	1 672,00	4 012,80	0,00	0,00	0,00	4 012,80	4 012,80	0,00	0,000	100,000
0603019903	Escola a Tempo Inteiro - Art.º 39.º	74 042,37	0,00	88 201,22	31 803,34	56 397,88	0,00	0,00	0,00	56 397,88	56 397,88	0,00	0,000	76,170
0603019904	Encargos das Instalações e conservação Art 46 e 67	20 416,20	0,00	10 208,10	10 208,10	0,00	0,00	0,00	0,00	0,00	0,00	0,00	0,000	0,000
0603019905	CPCJ	21 480,00	0,00	20 416,20	0,00	20 416,20	0,00	0,00	0,00	20 416,20	20 416,20	0,00	0,000	95,047
0603019999	Outras Transferências correntes	123 000,00	58 861,26	324 382,92	210 845,00	116 096,17	13 500,00	13 500,00	17 991,75	84 604,42	102 596,17	69 803,01	14,627	68,784
060306	Estado-Particip.comunit.projectos co-financiados	338 067,44	50 060,78	328 766,11	0,00	328 766,11	0,00	0,00	0,00	328 766,11	328 766,11	50 060,78	0,000	97,249
06030601	TOTAL Linha	4 869,06	0,00	0,01	0,00	0,01	0,00	0,00	0,00	0,01	0,01	0,00	0,000	0,000
0603060101	Conservação e Restauo do Baluarte de S.Vicente	0,35	0,00	0,01	0,00	0,01	0,00	0,00	0,00	0,01	0,01	0,00	0,000	2,857
0603060102	Turismo Literário de Elvas - Chave do Reino	4 868,71	0,00	0,00	0,00	0,00	0,00	0,00	0,00	0,00	0,00	0,00	0,000	0,000
06030602	Programas Estagios Profissionais Administração L.	212,21	30 060,78	212,21	0,00	212,21	0,00	0,00	0,00	212,21	212,21	30 060,78	0,000	100,000
0603060201	PEPAL	212,21	30 060,78	212,21	0,00	212,21	0,00	0,00	0,00	212,21	212,21	30 060,78	0,000	100,000
06030604	Outros Programas	172 182,48	20 000,00	167 754,44	0,00	167 754,44	0,00	0,00	0,00	167 754,44	167 754,44	20 000,00	0,000	97,428
0603060401	EuroBec - Interreg V-A	4 427,60	0,00	0,00	0,00	0,00	0,00	0,00	0,00	0,00	0,00	0,00	0,000	0,000
0603060402	Programa de Sapadores Florestais	49 675,00	20 000,00	49 674,56	0,00	49 674,56	0,00	0,00	0,00	49 674,56	49 674,56	20 000,00	0,000	99,999
0603060404	Elvas Digital - Capacitação Institucional e Mod.Ad	113 079,88	0,00	113 079,88	0,00	113 079,88	0,00	0,00	0,00	113 079,88	113 079,88	0,00	0,000	100,000
0603060405	Programa de Apoio Estudos Mun. S.R. Biorresíduos	5 000,00	0,00	5 000,00	0,00	5 000,00	0,00	0,00	0,00	5 000,00	5 000,00	0,00	0,000	100,000

# Demonstração de Execução Orçamental da Receita

Ano: 2021

## Município de Elvas

(designação da autarquia local)

Euros

Rúbrica	Descrição	Previsões corrigidas	Rec. p/ cobrar per. anteriores	Receitas liquidadas	Liquidações anuladas	Receitas cobradas brutas	Reembolsos e Restituições		Receitas cobradas líquidas			Rec. p/ cobrar final do período	Grau exec. orçamental	
							Emitidos	Pagos	Períodos anteriores	Período corrente	Total		Períodos anteriores	Período corrente
Receita corrente														
06030605	CIMAA	4,24	0,00	0,00	0,00	0,00	0,00	0,00	0,00	0,00	0,00	0,00	0,000	0,000
0603060503	Cultura em Rede	4,24	0,00	0,00	0,00	0,00	0,00	0,00	0,00	0,00	0,00	0,00	0,000	0,000
06030606	Alentejo2020	160 799,45	0,00	160 799,45	0,00	160 799,45	0,00	0,00	0,00	160 799,45	160 799,45	0,00	0,000	100,000
0603060603	Req. e Modernização da E.B.2 3 de S.Luzia	160 799,45	0,00	160 799,45	0,00	160 799,45	0,00	0,00	0,00	160 799,45	160 799,45	0,00	0,000	100,000
060307	Serviços e fundos autónomos	9 500,00	0,00	11 097,83	1 702,40	11 097,83	1 702,40	1 702,40	0,00	9 395,43	9 395,43	0,00	0,000	98,899
06030702	Instituto de Emprego e Formação Profissional	9 500,00	0,00	11 097,83	1 702,40	11 097,83	1 702,40	1 702,40	0,00	9 395,43	9 395,43	0,00	0,000	98,899
0603070201	Programas CEI, CEI+ e outros	9 500,00	0,00	11 097,83	1 702,40	11 097,83	1 702,40	1 702,40	0,00	9 395,43	9 395,43	0,00	0,000	98,899
060308	Alentejo 2020	246 411,63	0,00	183 154,26	0,00	183 154,26	0,00	0,00	0,00	183 154,26	183 154,26	0,00	0,000	74,329
06030817	Projeto Inovador de Combate ao Insucesso Escolar	55 405,00	0,00	55 403,98	0,00	55 403,98	0,00	0,00	0,00	55 403,98	55 403,98	0,00	0,000	99,998
06030819	Ampliação do Lar da Boa-Fé	2 137,64	0,00	0,00	0,00	0,00	0,00	0,00	0,00	0,00	0,00	0,00	0,000	0,000
06030820	Centro de Valorização e Transferência de Tecnologi	68 195,50	0,00	29 135,49	0,00	29 135,49	0,00	0,00	0,00	29 135,49	29 135,49	0,00	0,000	42,723
06030821	Recuperação, Conser. e Valor. do Aq.Amoreira - 1°F	92 372,28	0,00	73 965,47	0,00	73 965,47	0,00	0,00	0,00	73 965,47	73 965,47	0,00	0,000	80,073
06030823	Eficiência Energética nas Piscinas Municipais	0,59	0,00	0,00	0,00	0,00	0,00	0,00	0,00	0,00	0,00	0,00	0,000	0,000
06030824	Eficiência Energética no Jardim Municipal	2 551,83	0,00	2 467,59	0,00	2 467,59	0,00	0,00	0,00	2 467,59	2 467,59	0,00	0,000	96,699
06030826	Requalificação Av.14 de janeiro 2º e 3º Fase	3,30	0,00	0,00	0,00	0,00	0,00	0,00	0,00	0,00	0,00	0,00	0,000	0,000
06030827	Reabilitação do Antigo Lagar dos Lopes	16 496,30	0,00	12 932,85	0,00	12 932,85	0,00	0,00	0,00	12 932,85	12 932,85	0,00	0,000	78,398
06030829	Formação dos Trabalhadores em Funções Publicas	9 249,19	0,00	9 248,88	0,00	9 248,88	0,00	0,00	0,00	9 248,88	9 248,88	0,00	0,000	99,997
07	Venda de bens e serviços correntes	1 223 334,18	1 802 998,17	1 219 075,53	4 590,41	1 154 693,02	250,00	90,00	1 779,76	1 152 823,26	1 154 603,02	1 863 040,27	0,145	94,236
0701	Venda de bens	14 084,83	639 886,42	13 981,85	86,80	14 265,35	0,00	0,00	408,00	13 857,35	14 265,35	639 516,12	2,897	98,385
070103	Publicações e impressos	196,88	0,00	718,81	0,00	718,81	0,00	0,00	0,00	718,81	718,81	0,00	0,000	365,101
070107	Produtos alimentares e bebidas	532,41	0,00	0,00	0,00	0,00	0,00	0,00	0,00	0,00	0,00	0,00	0,000	0,000
070108	Mercadorias	100,00	0,00	0,00	0,00	0,00	0,00	0,00	0,00	0,00	0,00	0,00	0,000	0,000
070111	Produtos acabados e intermédios	121,35	510,80	249,56	6,80	533,06	0,00	0,00	408,00	125,06	533,06	220,50	336,218	103,057
070199	Outros	13 134,19	639 375,62	13 013,48	80,00	13 013,48	0,00	0,00	0,00	13 013,48	13 013,48	639 295,62	0,000	99,081
07019901	Emissão de Cartões (Par.Sub., Escolas, etc)	400,00	0,00	10,00	0,00	10,00	0,00	0,00	0,00	10,00	10,00	0,00	0,000	2,500
07019902	Fornecimento de Peças e Informações Escritas	77,19	0,00	0,00	0,00	0,00	0,00	0,00	0,00	0,00	0,00	0,00	0,000	0,000
07019999	Outras Vendas	12 657,00	639 375,62	13 003,48	80,00	13 003,48	0,00	0,00	0,00	13 003,48	13 003,48	639 295,62	0,000	102,737
0702	Serviços	1 007 520,29	386 481,48	1 006 389,09	3 917,61	997 341,94	250,00	90,00	123,45	997 128,49	997 251,94	391 861,02	0,012	98,969
070201	Aluguer de espaços e equipamentos	175,50	0,00	2 766,40	0,00	2 766,40	0,00	0,00	0,00	2 766,40	2 766,40	0,00	0,000	1576,296
070208	Serv.sociais,recreativos,culturais e de desporto	86 969,61	20 167,51	87 354,75	2 081,12	87 354,75	150,00	90,00	0,00	87 264,75	87 264,75	18 236,39	0,000	100,339
07020801	Serviços sociais	50 467,50	2 330,00	50 596,32	155,00	50 596,32	150,00	90,00	0,00	50 506,32	50 506,32	2 325,00	0,000	100,077
07020802	Serviços recreativos	32 965,90	0,00	32 030,70	0,00	32 030,70	0,00	0,00	0,00	32 030,70	32 030,70	0,00	0,000	97,163
0702080299	Outros Serviços Recreativos	32 965,90	0,00	32 030,70	0,00	32 030,70	0,00	0,00	0,00	32 030,70	32 030,70	0,00	0,000	97,163
07020803	Serviços culturais	3 246,21	16 064,58	2 515,25	0,00	2 515,25	0,00	0,00	0,00	2 515,25	2 515,25	16 064,58	0,000	77,483
0702080399	Outros Serviços Culturais	3 246,21	16 064,58	2 515,25	0,00	2 515,25	0,00	0,00	0,00	2 515,25	2 515,25	16 064,58	0,000	77,483
07020804	Serviços desportivos	290,00	1 772,93	2 212,48	1 926,12	2 212,48	0,00	0,00	0,00	2 212,48	2 212,48	-153,19	0,000	762,924

# Demonstração de Execução Orçamental da Receita

Ano: 2021

## Município de Elvas

(designação da autarquia local)

Euros

Rúbrica	Descrição	Previsões corrigidas	Rec. p/ cobrar per. anteriores	Receitas liquidadas	Liquidações anuladas	Receitas cobradas brutas	Reembolsos e Restituições		Receitas cobradas líquidas			Rec. p/ cobrar final do período	Grau exec. orçamental	
							Emitidos	Pagos	Períodos anteriores	Período corrente	Total		Períodos anteriores	Período corrente
Receita corrente														
070209	Serviços específicos das autarquias	917 453,51	360 940,43	913 523,51	1 621,68	904 505,83	100,00	0,00	123,45	904 382,38	904 505,83	368 436,43	0,013	98,575
07020902	Resíduos sólidos	798 414,25	333 391,91	798 053,26	75,91	789 590,34	0,00	0,00	0,00	789 590,34	789 590,34	341 778,92	0,000	98,895
07020903	Transportes colectivos de pessoas e mercadorias	1 430,92	341,54	1 322,87	234,33	1 303,30	0,00	0,00	63,45	1 239,85	1 303,30	126,78	4,434	86,647
0702090302	Transportes Escolares	1 430,92	341,54	1 322,87	234,33	1 303,30	0,00	0,00	63,45	1 239,85	1 303,30	126,78	4,434	86,647
07020904	Trabalhos por conta de particulares	702,66	1 992,13	0,00	0,00	0,00	0,00	0,00	0,00	0,00	0,00	1 992,13	0,000	0,000
07020905	Cemitérios	42 883,10	0,00	42 545,42	0,00	42 545,42	0,00	0,00	0,00	42 545,42	42 545,42	0,00	0,000	99,213
07020906	Mercados e feiras	500,00	1 690,00	0,00	1 100,00	0,00	0,00	0,00	0,00	0,00	0,00	590,00	0,000	0,000
07020907	Parques de estacionamento	71 379,93	210,54	70 713,20	110,54	70 253,20	100,00	0,00	60,00	70 193,20	70 253,20	660,00	0,084	98,337
07020999	Outros	2 142,65	23 314,31	888,76	100,90	813,57	0,00	0,00	0,00	813,57	813,57	23 288,60	0,000	37,970
070299	Outros	2 921,67	5 373,54	2 744,43	214,81	2 714,96	0,00	0,00	0,00	2 714,96	2 714,96	5 188,20	0,000	92,925
07029999	Outros	2 921,67	5 373,54	2 744,43	214,81	2 714,96	0,00	0,00	0,00	2 714,96	2 714,96	5 188,20	0,000	92,925
0703	Rendas	201 729,06	776 630,27	198 704,59	586,00	143 085,73	0,00	0,00	1 248,31	141 837,42	143 085,73	831 663,13	0,619	70,311
070301	Habitacões	173 392,46	664 164,90	171 887,55	340,00	139 524,65	0,00	0,00	1 248,31	138 276,34	139 524,65	696 187,80	0,720	79,748
07030101	Habitacão Social	173 392,46	664 164,90	171 887,55	340,00	139 524,65	0,00	0,00	1 248,31	138 276,34	139 524,65	696 187,80	0,720	79,748
070399	Outras	28 336,60	112 465,37	26 817,04	246,00	3 561,08	0,00	0,00	0,00	3 561,08	3 561,08	135 475,33	0,000	12,567
07039901	Rendas Comerciais	28 336,60	112 465,37	26 817,04	246,00	3 561,08	0,00	0,00	0,00	3 561,08	3 561,08	135 475,33	0,000	12,567
08	Outras receitas correntes	200 357,75	-42 700,99	200 729,08	1 942,60	196 075,49	100,00	100,00	19 151,33	176 824,16	195 975,49	-39 890,00	9,559	88,254
0801	Outras	200 357,75	-42 700,99	200 729,08	1 942,60	196 075,49	100,00	100,00	19 151,33	176 824,16	195 975,49	-39 890,00	9,559	88,254
080199	Outras	200 357,75	-42 700,99	200 729,08	1 942,60	196 075,49	100,00	100,00	19 151,33	176 824,16	195 975,49	-39 890,00	9,559	88,254
08019905	Retribuição de Concessões	91 887,63	0,00	91 872,41	0,00	82 859,32	0,00	0,00	0,00	82 859,32	82 859,32	9 013,09	0,000	90,175
08019999	Diversas	108 470,12	-42 700,99	108 856,67	1 942,60	113 216,17	100,00	100,00	19 151,33	93 964,84	113 116,17	-48 903,09	17,656	86,627
Receita de capital														
09	Venda de bens de investimento	6 255,27	0,00	5 400,00	0,00	5 400,00	0,00	0,00	0,00	5 400,00	5 400,00	0,00	0,000	86,327
0901	Terrenos	6 125,00	0,00	5 400,00	0,00	5 400,00	0,00	0,00	0,00	5 400,00	5 400,00	0,00	0,000	88,163
090106	Admin.Pública-Admin.local-Continente	6 125,00	0,00	5 400,00	0,00	5 400,00	0,00	0,00	0,00	5 400,00	5 400,00	0,00	0,000	88,163
0902	Habitacões	25,00	0,00	0,00	0,00	0,00	0,00	0,00	0,00	0,00	0,00	0,00	0,000	0,000
090210	Famílias	25,00	0,00	0,00	0,00	0,00	0,00	0,00	0,00	0,00	0,00	0,00	0,000	0,000
0904	Outros bens de investimento	105,27	0,00	0,00	0,00	0,00	0,00	0,00	0,00	0,00	0,00	0,00	0,000	0,000
090401	Sociedades e quase-sociedades não financeiras	53,94	0,00	0,00	0,00	0,00	0,00	0,00	0,00	0,00	0,00	0,00	0,000	0,000
09040102	Maquinaria e equipamento	53,94	0,00	0,00	0,00	0,00	0,00	0,00	0,00	0,00	0,00	0,00	0,000	0,000
090406	Admin.Pública-Admin.local-Continente	51,33	0,00	0,00	0,00	0,00	0,00	0,00	0,00	0,00	0,00	0,00	0,000	0,000
09040601	Equipamento de transporte	51,33	0,00	0,00	0,00	0,00	0,00	0,00	0,00	0,00	0,00	0,00	0,000	0,000
10	Transferências de capital	8 814 073,34	42 537,20	7 772 422,81	19 222,95	7 753 199,86	0,00	0,00	0,00	7 753 199,86	7 753 199,86	42 537,20	0,000	87,964
1003	Administração central	8 814 073,34	42 537,20	7 772 422,81	19 222,95	7 753 199,86	0,00	0,00	0,00	7 753 199,86	7 753 199,86	42 537,20	0,000	87,964
100301	Estado	1 344 526,82	0,00	1 298 511,00	0,00	1 298 511,00	0,00	0,00	0,00	1 298 511,00	1 298 511,00	0,00	0,000	96,578
10030101	Fundo de Equilibrio Financeiro	944 828,00	0,00	944 828,00	0,00	944 828,00	0,00	0,00	0,00	944 828,00	944 828,00	0,00	0,000	100,000

# Demonstração de Execução Orçamental da Receita

Ano: 2021

## Município de Elvas

(designação da autarquia local)

Euros

Rúbrica	Descrição	Previsões corrigidas	Rec. p/ cobrar per. anteriores	Receitas liquidadas	Liquidações anuladas	Receitas cobradas brutas	Reembolsos e Restituições		Receitas cobradas líquidas			Rec. p/ cobrar final do período	Grau exec. orçamental	
							Emitidos	Pagos	Períodos anteriores	Período corrente	Total		Períodos anteriores	Período corrente
Receita de capital														
10030105	Transferências de Capital	353 683,00	0,00	353 683,00	0,00	353 683,00	0,00	0,00	0,00	353 683,00	353 683,00	0,00	0,000	100,000
1003010501	Ad.Central do Est.-Art.º35 n.º3 da Lei n.º73/2013	353 683,00	0,00	353 683,00	0,00	353 683,00	0,00	0,00	0,00	353 683,00	353 683,00	0,00	0,000	100,000
10030199	Outras	46 015,82	0,00	0,00	0,00	0,00	0,00	0,00	0,00	0,00	0,00	0,00	0,000	0,000
1003019901	DGEST-Req.Modernização E.B. n.º1 de Elvas-S.Luzia	46 015,82	0,00	0,00	0,00	0,00	0,00	0,00	0,00	0,00	0,00	0,00	0,000	0,000
100307	Estado-Particip.comunitária project.co-financiados	7 469 546,52	42 537,20	6 473 911,81	19 222,95	6 454 688,86	0,00	0,00	0,00	6 454 688,86	6 454 688,86	42 537,20	0,000	86,413
10030701	Alentejo 2020	7 413 133,44	42 537,20	6 418 083,08	19 222,95	6 398 860,13	0,00	0,00	0,00	6 398 860,13	6 398 860,13	42 537,20	0,000	86,318
1003070101	Requalificação da Banda 14 de Janeiro	273 866,60	0,00	266 392,17	0,00	266 392,17	0,00	0,00	0,00	266 392,17	266 392,17	0,00	0,000	97,271
1003070102	Requalificação do Largo dos Combatentes	67 779,15	0,00	67 745,38	0,00	67 745,38	0,00	0,00	0,00	67 745,38	67 745,38	0,00	0,000	99,950
1003070103	Requalificação do Largo dos Terceiros	48 450,00	0,00	45 856,82	0,00	45 856,82	0,00	0,00	0,00	45 856,82	45 856,82	0,00	0,000	94,648
1003070104	Reabilitação do espaço Bal.Trem e Bal.do Principe	0,76	0,00	0,00	0,00	0,00	0,00	0,00	0,00	0,00	0,00	0,00	0,000	0,000
1003070105	PM014/Elvas - Casa dos Fornos a Reservas do MACE	25 799,83	0,00	25 799,83	0,00	25 799,83	0,00	0,00	0,00	25 799,83	25 799,83	0,00	0,000	100,000
1003070106	Reabilitação do Espaço Publico na Z.Envol.Muralhas	0,22	0,00	0,00	0,00	0,00	0,00	0,00	0,00	0,00	0,00	0,00	0,000	0,000
1003070107	Reabilitação da Parada do Castelo	0,55	0,00	0,00	0,00	0,00	0,00	0,00	0,00	0,00	0,00	0,00	0,000	0,000
1003070110	Reabilitação da Faceira da Cisterna	0,86	42 537,20	0,00	0,00	0,00	0,00	0,00	0,00	0,00	0,00	42 537,20	0,000	0,000
1003070113	Iluminação de Monumentos	8 958,43	0,00	8 958,42	0,00	8 958,42	0,00	0,00	0,00	8 958,42	8 958,42	0,00	0,000	100,000
1003070115	Recuperação, Conser. e Valor. do Aq.Amoreira - 1ºF	639 417,13	0,00	639 417,13	0,00	639 417,13	0,00	0,00	0,00	639 417,13	639 417,13	0,00	0,000	100,000
1003070117	Req. e Modernização da E.B. 2 3 de -S.Luzia	3 119 972,68	0,00	3 119 972,45	0,00	3 119 972,45	0,00	0,00	0,00	3 119 972,45	3 119 972,45	0,00	0,000	100,000
1003070118	Qualif. das Zonas Industriais das Fontainhas/Gil	490 822,33	0,00	290 667,04	0,00	290 667,04	0,00	0,00	0,00	290 667,04	290 667,04	0,00	0,000	59,220
1003070119	Req.Largo S.Domingos e Rua Mouzinho de Alburque	121 864,08	0,00	42 707,79	0,00	42 707,79	0,00	0,00	0,00	42 707,79	42 707,79	0,00	0,000	35,045
1003070120	Ampliação do Lar da Boa-Fé	1 004 903,37	0,00	800 460,81	0,00	800 460,81	0,00	0,00	0,00	800 460,81	800 460,81	0,00	0,000	79,656
1003070121	Centro de Valorização e Transferência de Tecnologi	1 284 685,87	0,00	814 066,23	0,00	814 066,23	0,00	0,00	0,00	814 066,23	814 066,23	0,00	0,000	63,367
1003070122	Requalificação da Av.14 de Janeiro 2ª e 3ª Fase	218 550,35	0,00	233 637,07	19 222,95	214 414,12	0,00	0,00	0,00	214 414,12	214 414,12	0,00	0,000	98,107
1003070125	Reabilitação do Antigo Lagar dos Lopes	101 388,15	0,00	60 678,76	0,00	60 678,76	0,00	0,00	0,00	60 678,76	60 678,76	0,00	0,000	59,848
1003070126	Requalificação da Av. 14 de Janeiro 1ª Fase	6 673,08	0,00	1 723,18	0,00	1 723,18	0,00	0,00	0,00	1 723,18	1 723,18	0,00	0,000	25,823
10030702	POSEUR	9 221,16	0,00	8 636,81	0,00	8 636,81	0,00	0,00	0,00	8 636,81	8 636,81	0,00	0,000	93,663
1003070201	Construção da ETAR de V.Fernando e Emissários	8 221,16	0,00	8 221,16	0,00	8 221,16	0,00	0,00	0,00	8 221,16	8 221,16	0,00	0,000	100,000
1003070202	Construção de emissários e est.elev. da Calçadinha	500,00	0,00	415,65	0,00	415,65	0,00	0,00	0,00	415,65	415,65	0,00	0,000	83,130
1003070203	Construção de emissários e est.elev. de Varche	500,00	0,00	0,00	0,00	0,00	0,00	0,00	0,00	0,00	0,00	0,00	0,000	0,000
10030707	TOTAL Linha	47 191,92	0,00	47 191,92	0,00	47 191,92	0,00	0,00	0,00	47 191,92	47 191,92	0,00	0,000	100,000
1003070701	Pontes do Fosso às Portas de S.Vicente	24 974,76	0,00	24 974,76	0,00	24 974,76	0,00	0,00	0,00	24 974,76	24 974,76	0,00	0,000	100,000
1003070702	Conservação e Restauro do Baluarte de S.Vicente	22 217,16	0,00	22 217,16	0,00	22 217,16	0,00	0,00	0,00	22 217,16	22 217,16	0,00	0,000	100,000
11	Activos financeiros	300,00	0,00	0,00	0,00	0,00	0,00	0,00	0,00	0,00	0,00	0,00	0,000	0,000
1106	Empréstimos a médio e longo prazos	300,00	0,00	0,00	0,00	0,00	0,00	0,00	0,00	0,00	0,00	0,00	0,000	0,000
110601	Sociedades e quase-sociedades não financeiras	300,00	0,00	0,00	0,00	0,00	0,00	0,00	0,00	0,00	0,00	0,00	0,000	0,000
110606	Admin.Pública-Admin.local-Continente	0,00	0,00	0,00	0,00	0,00	0,00	0,00	0,00	0,00	0,00	0,00	0,000	0,000
11060601	Empréstimo CGD 0279/008008/491	0,00	0,00	0,00	0,00	0,00	0,00	0,00	0,00	0,00	0,00	0,00	0,000	0,000

# Demonstração de Execução Orçamental da Receita

Ano: 2021

## Município de Elvas

(designação da autarquia local)

Euros

Rúbrica	Descrição	Previsões corrigidas	Rec. p/ cobrar per. anteriores	Receitas liquidadas	Liquidações anuladas	Receitas cobradas brutas	Reembolsos e Restituições		Receitas cobradas líquidas			Rec. p/ cobrar final do período	Grau exec. orçamental	
							Emitidos	Pagos	Períodos anteriores	Período corrente	Total		Períodos anteriores	Período corrente
Receita de capital														
11060602	Empréstimo CGD 0279/Lagar dos Lopes	0,00	0,00	0,00	0,00	0,00	0,00	0,00	0,00	0,00	0,00	0,00	0,000	0,000
13	Outras receitas de capital	18 399,33	8 786,80	16 712,59	18,92	16 693,67	0,00	0,00	0,00	16 693,67	16 693,67	8 786,80	0,000	90,730
1301	Outras	18 399,33	8 786,80	16 712,59	18,92	16 693,67	0,00	0,00	0,00	16 693,67	16 693,67	8 786,80	0,000	90,730
130101	Indemnizações	18 399,33	8 786,80	16 712,59	18,92	16 693,67	0,00	0,00	0,00	16 693,67	16 693,67	8 786,80	0,000	90,730
Outras receitas														
15	Reposições não abatidas nos pagamentos	500,00	0,00	0,15	0,00	0,15	0,00	0,00	0,00	0,15	0,15	0,00	0,000	0,030
1501	Reposições não abatidas nos pagamentos	500,00	0,00	0,15	0,00	0,15	0,00	0,00	0,00	0,15	0,15	0,00	0,000	0,030
150101	Reposições não abatidas nos pagamentos	500,00	0,00	0,15	0,00	0,15	0,00	0,00	0,00	0,15	0,15	0,00	0,000	0,030
16	Saldo da gerência anterior	2 045 217,60	0,00	2 045 217,60	0,00	2 045 217,60	0,00	0,00	0,00	2 045 217,60	2 045 217,60	0,00	0,000	100,000
1601	Saldo orçamental	2 045 217,60	0,00	2 045 217,60	0,00	2 045 217,60	0,00	0,00	0,00	2 045 217,60	2 045 217,60	0,00	0,000	100,000
160101	Na posse do serviço	2 045 217,60	0,00	2 045 217,60	0,00	2 045 217,60	0,00	0,00	0,00	2 045 217,60	2 045 217,60	0,00	0,000	100,000
Total Receitas Correntes		20 381 674,71	1 900 319,84	21 224 675,83	1 287 968,24	20 051 961,29	189 370,12	189 092,12	38 922,84	19 823 946,33	19 862 869,17	1 974 436,26	0,191	97,264
Total Receitas de Capital		8 839 027,94	51 324,00	7 794 535,40	19 241,87	7 775 293,53	0,00	0,00	0,00	7 775 293,53	7 775 293,53	51 324,00	0,000	87,965
Total Outras Receitas		2 045 717,60	0,00	2 045 217,75	0,00	2 045 217,75	0,00	0,00	0,00	2 045 217,75	2 045 217,75	0,00	0,000	99,976
Total		31 266 420,25	1 951 643,84	31 064 428,98	1 307 210,11	29 872 472,57	189 370,12	189 092,12	38 922,84	29 644 457,61	29 683 380,45	2 025 760,26	0,124	94,812

ORGÃO EXECUTIVO

Em .... de ..... de .....

.....

ORGÃO DELIBERATIVO

Em .... de ..... de .....

.....

### **3. Demonstração de execução orçamental da despesa**

# Demonstração de Execução Orçamental da Despesa

Ano: 2021

## Município de Elvas

(designação da autarquia local)

Euros

Classif. Económica Despesa		Despesas por pagar period. anteriores	Dotações corrigidas	Cativos/ descativos	Compromissos	Obrigações	Despesas pagas líquidas de reposições			Compromissos a transitar	Obrigações por pagar	Grau de execução orçamental	
Código	Designação						Períodos anteriores	Período corrente	Total			Períodos anteriores	Período corrente
Despesa corrente													
01	Despesas com o pessoal	90 451,13	8 796 456,62	0,00	8 676 998,60	8 624 551,75	89 586,93	8 443 301,46	8 532 888,39	52 446,85	91 663,36	1,018	95,985
0101	Remunerações certas e permanentes	89 153,15	6 789 436,37	0,00	6 696 142,69	6 670 590,84	88 357,83	6 493 784,85	6 582 142,68	25 551,85	88 448,16	1,301	95,645
010101	Titulares órgãos soberania e memb. órgãos autárq.	5 269,88	256 340,00	0,00	204 710,61	204 710,61	5 269,88	192 619,79	197 889,67	0,00	6 820,94	2,056	75,142
010104	Pessoal quadros-Regime contrato individ. trabalho	73 916,43	4 801 480,39	0,00	4 801 466,91	4 793 363,11	73 121,11	4 645 722,28	4 718 843,39	8 103,80	74 519,72	1,523	96,756
01010401	Pessoal em Funções	71 921,75	4 740 300,39	0,00	4 740 297,33	4 740 297,33	71 126,43	4 595 008,52	4 666 134,95	0,00	74 162,38	1,500	96,935
01010402	Alterações obrigatórias de posicionamento remun.	0,00	40 010,00	0,00	40 000,00	33 129,40	0,00	33 108,35	33 108,35	6 870,60	21,05	0,000	82,750
01010404	Recrutamento de Pessoal para novos postos de trab.	1 994,68	21 170,00	0,00	21 169,58	19 936,38	1 994,68	17 605,41	19 600,09	1 233,20	336,29	9,422	83,162
010106	Pessoal contratado a termo	0,00	0,65	0,00	0,00	0,00	0,00	0,00	0,00	0,00	0,00	0,000	0,000
01010601	Pessoal em Funções	0,00	0,00	0,00	0,00	0,00	0,00	0,00	0,00	0,00	0,00	0,000	0,000
01010604	Recrutamento de Pessoal para novos postos de trab.	0,00	0,65	0,00	0,00	0,00	0,00	0,00	0,00	0,00	0,00	0,000	0,000
010107	Pessoal em regime de tarefa ou avença	750,00	139 096,00	0,00	126 845,78	113 463,64	750,00	112 713,64	113 463,64	13 382,14	0,00	0,539	81,033
010108	Pessoal aguardando aposentação	0,00	4 025,00	0,00	4 025,00	3 525,22	0,00	3 525,22	3 525,22	499,78	0,00	0,000	87,583
010109	Pessoal em qualquer outra situação	0,00	16 005,83	0,00	16 003,80	16 003,80	0,00	16 003,80	16 003,80	0,00	0,00	0,000	99,987
010111	Representação	2 108,01	73 582,57	0,00	73 581,33	73 581,33	2 108,01	68 886,68	70 994,69	0,00	2 586,64	2,865	93,618
010113	Subsidio de refeição	272,00	513 917,26	0,00	496 641,98	493 075,85	272,00	492 803,85	493 075,85	3 566,13	0,00	0,053	95,892
01011301	Pessoal dos quadros	272,00	488 176,76	0,00	475 792,74	475 792,74	272,00	475 520,74	475 792,74	0,00	0,00	0,056	97,407
01011302	Pessoal em qualquer outra situação	0,00	14 829,50	0,00	14 829,50	11 263,37	0,00	11 263,37	11 263,37	3 566,13	0,00	0,000	75,952
01011303	Membros dos órgãos autárquicos	0,00	10 911,00	0,00	6 019,74	6 019,74	0,00	6 019,74	6 019,74	0,00	0,00	0,000	55,171
010114	Subsidio de férias e de Natal	4 802,23	883 253,52	0,00	871 132,67	871 132,67	4 802,23	863 691,85	868 494,08	0,00	2 638,59	0,544	97,785
01011401	Pessoal dos quadros	4 802,23	869 286,20	0,00	858 830,12	858 830,12	4 802,23	851 389,30	856 191,53	0,00	2 638,59	0,552	97,941
01011402	Pessoal em qualquer outra situação	0,00	13 967,32	0,00	12 302,55	12 302,55	0,00	12 302,55	12 302,55	0,00	0,00	0,000	88,081
010115	Remunerações por doença e maternidade/paternidade	2 034,60	101 735,15	0,00	101 734,61	101 734,61	2 034,60	97 817,74	99 852,34	0,00	1 882,27	2,000	96,149
0102	Abonos variáveis ou eventuais	1 297,98	162 081,00	0,00	146 943,40	145 484,41	1 229,10	142 609,54	143 838,64	1 458,99	1 645,77	0,758	87,987
010202	Horas extraordinárias	22,97	15 000,00	0,00	9 412,07	9 412,07	22,97	9 365,59	9 388,56	0,00	23,51	0,153	62,437
010204	Ajudas de custo	0,00	2 500,00	0,00	1 378,69	1 378,69	0,00	1 378,69	1 378,69	0,00	0,00	0,000	55,148
010205	Abono para falhas	264,82	27 405,00	0,00	27 405,00	27 404,16	264,82	26 891,86	27 156,68	0,84	247,48	0,966	98,128
010206	Formação	0,00	740,00	0,00	0,00	0,00	0,00	0,00	0,00	0,00	0,00	0,000	0,000
010210	Subsidio de trabalho nocturno	0,00	8 000,00	0,00	8 000,00	7 091,57	0,00	6 969,21	6 969,21	908,43	122,36	0,000	87,115
010211	Subsidio de turno	941,31	70 000,00	0,00	66 223,02	66 223,02	941,31	64 319,37	65 260,68	0,00	962,34	1,345	91,885
010213	Outros suplementos e prémios	68,88	38 436,00	0,00	34 524,62	33 974,90	0,00	33 684,82	33 684,82	549,72	290,08	0,000	87,639
01021302	Outros	68,88	38 436,00	0,00	34 524,62	33 974,90	0,00	33 684,82	33 684,82	549,72	290,08	0,000	87,639
0103	Segurança social	0,00	1 844 939,25	0,00	1 833 912,51	1 808 476,50	0,00	1 806 907,07	1 806 907,07	25 436,01	1 569,43	0,000	97,939
010301	Encargos com a saúde	0,00	200 725,00	0,00	200 470,02	200 470,02	0,00	200 470,02	200 470,02	0,00	0,00	0,000	99,873
010303	Subsidio familiar a criança e jovens	0,00	16 400,00	0,00	10 480,24	10 480,24	0,00	10 480,24	10 480,24	0,00	0,00	0,000	63,904
010304	Outras prestações familiares	0,00	5 466,43	0,00	5 265,72	5 265,72	0,00	5 265,72	5 265,72	0,00	0,00	0,000	96,328
010305	Contribuições para a segurança social	0,00	1 551 450,82	0,00	1 546 866,61	1 523 755,29	0,00	1 522 222,04	1 522 222,04	23 111,32	1 533,25	0,000	98,116

# Demonstração de Execução Orçamental da Despesa

Ano: 2021

## Município de Elvas

(designação da autarquia local)

Euros

Classif. Económica Despesa		Despesas por pagar period. anteriores	Dotações corrigidas	Cativos/ descativos	Compromissos	Obrigações	Despesas pagas líquidas de reposições			Compromissos a transitar	Obrigações por pagar	Grau de execução orçamental	
Código	Designação						Períodos anteriores	Período corrente	Total			Períodos anteriores	Período corrente
Despesa corrente													
01030501	Assistência na doença dos funcionários públicos	0,00	87 000,00	0,00	87 000,00	63 888,68	0,00	62 355,43	62 355,43	23 111,32	1 533,25	0,000	71,673
01030502	Segurança social dos funcionários públicos	0,00	1 464 450,82	0,00	1 459 866,61	1 459 866,61	0,00	1 459 866,61	1 459 866,61	0,00	0,00	0,000	99,687
0103050201	Caixa Geral de Aposentações	0,00	682 191,60	0,00	681 621,18	681 621,18	0,00	681 621,18	681 621,18	0,00	0,00	0,000	99,916
0103050202	Regime Geral	0,00	782 259,22	0,00	778 245,43	778 245,43	0,00	778 245,43	778 245,43	0,00	0,00	0,000	99,487
010309	Seguros	0,00	70 897,00	0,00	70 829,92	68 505,23	0,00	68 469,05	68 469,05	2 324,69	36,18	0,000	96,575
01030901	Seguros acidentes trabalho doenças profissionais	0,00	70 897,00	0,00	70 829,92	68 505,23	0,00	68 469,05	68 469,05	2 324,69	36,18	0,000	96,575
02	Aquisição de bens e serviços	190 095,34	7 785 348,22	0,00	7 250 540,95	5 955 860,26	188 133,09	5 470 785,39	5 658 918,48	1 294 680,69	296 941,78	2,417	70,270
0201	Aquisição de bens	76 260,02	1 128 166,61	0,00	1 083 119,36	861 611,06	76 160,02	736 392,45	812 552,47	221 508,30	49 058,59	6,751	65,273
020101	Matérias-primas e subsidiárias	893,20	32 457,92	0,00	29 494,04	28 575,92	893,20	27 682,72	28 575,92	918,12	0,00	2,752	85,288
020102	Combustíveis e lubrificantes	612,41	290 831,93	0,00	282 629,05	219 995,34	612,41	206 594,76	207 207,17	62 633,71	12 788,17	0,211	71,036
02010201	Gasolina	0,00	17 022,00	0,00	16 986,26	12 297,51	0,00	11 847,28	11 847,28	4 688,75	450,23	0,000	69,600
02010202	Gasóleo	0,00	184 093,00	0,00	184 054,11	156 589,23	0,00	145 187,52	145 187,52	27 464,88	11 401,71	0,000	78,866
02010299	Outros	612,41	89 716,93	0,00	81 588,68	51 108,60	612,41	49 559,96	50 172,37	30 480,08	936,23	0,683	55,240
020104	Limpeza e higiene	0,00	10 704,00	0,00	10 676,39	10 473,49	0,00	9 723,49	9 723,49	202,90	750,00	0,000	90,840
020105	Alimentação-Refeições confeccionadas	63 755,73	357 729,14	0,00	357 121,67	282 725,11	63 755,73	193 528,12	257 283,85	74 396,56	25 441,26	17,822	54,099
020106	Alimentação-Géneros para confeccionar	0,00	1 248,00	0,00	228,10	228,10	0,00	228,10	228,10	0,00	0,00	0,000	18,277
020107	Vestuário e artigos pessoais	0,00	9 049,00	0,00	8 865,04	8 439,95	0,00	8 439,95	8 439,95	425,09	0,00	0,000	93,269
020108	Material de escritório	0,00	61 873,00	0,00	56 003,78	47 727,81	0,00	47 601,76	47 601,76	8 275,97	126,05	0,000	76,935
020109	Produtos químicos e farmacêuticos	275,90	35 584,00	0,00	35 537,66	33 898,07	275,90	33 622,17	33 898,07	1 639,59	0,00	0,775	94,487
020110	Produtos vendidos nas farmácias	0,00	513,00	0,00	69,72	69,72	0,00	69,72	69,72	0,00	0,00	0,000	13,591
020111	Material de consumo clínico	0,00	5 985,12	0,00	4 624,81	4 624,81	0,00	4 624,81	4 624,81	0,00	0,00	0,000	77,272
020112	Material de transporte-Peças	1 428,55	52 855,00	0,00	50 206,57	24 611,60	1 428,55	22 829,40	24 257,95	25 594,97	353,65	2,703	43,193
020113	Material de consumo hoteleiro	0,00	300,00	0,00	0,00	0,00	0,00	0,00	0,00	0,00	0,00	0,000	0,000
020114	Outro material-Peças	2 272,63	40 679,00	0,00	25 697,90	16 499,89	2 272,63	14 097,37	16 370,00	9 198,01	129,89	5,587	34,655
020115	Prémios, condecorações e ofertas	0,00	1 437,70	0,00	1 111,50	1 111,50	0,00	1 111,50	1 111,50	0,00	0,00	0,000	77,311
020117	Ferramentas e utensílios	644,90	819,00	0,00	758,34	758,34	644,90	113,44	758,34	0,00	0,00	78,742	13,851
020119	Artigos honoríficos e de decoração	0,00	300,00	0,00	0,00	0,00	0,00	0,00	0,00	0,00	0,00	0,000	0,000
020120	Material de educação, cultura e recreio	3 905,15	30 257,92	0,00	29 542,93	28 958,66	3 905,15	25 053,51	28 958,66	584,27	0,00	12,906	82,800
020121	Outros bens	2 471,55	195 542,88	0,00	190 551,86	152 912,75	2 371,55	141 071,63	143 443,18	37 639,11	9 469,57	1,213	72,144
0202	Aquisição de serviços	113 835,32	6 657 181,61	0,00	6 167 421,59	5 094 249,20	111 973,07	4 734 392,94	4 846 366,01	1 073 172,39	247 883,19	1,682	71,117
020201	Encargos das instalações	221,86	1 837 908,79	0,00	1 657 728,99	1 362 420,85	221,86	1 274 342,61	1 274 564,47	295 308,14	87 856,38	0,012	69,337
020202	Limpeza e higiene	0,00	69 242,16	0,00	68 816,88	46 137,68	0,00	44 885,90	44 885,90	22 679,20	1 251,78	0,000	64,825
020203	Conservação de bens	289,22	63 690,01	0,00	57 816,47	56 329,27	227,72	55 704,96	55 932,68	1 487,20	396,59	0,358	87,463
020204	Locação de edifícios	0,00	6 000,00	0,00	6 000,00	6 000,00	0,00	6 000,00	6 000,00	0,00	0,00	0,000	100,000
020205	Locação de material de informática	0,00	42 091,17	0,00	42 091,17	37 891,31	0,00	34 384,00	34 384,00	4 199,86	3 507,31	0,000	81,689
020206	Locação de material de transporte	0,00	137 442,46	0,00	137 428,06	119 307,48	0,00	119 307,48	119 307,48	18 120,58	0,00	0,000	86,805

# Demonstração de Execução Orçamental da Despesa

Ano: 2021

## Município de Elvas

(designação da autarquia local)

Euros

Classif. Económica Despesa		Despesas por pagar period. anteriores	Dotações corrigidas	Cativos/ descativos	Compromissos	Obrigações	Despesas pagas líquidas de reposições			Compromissos a transitar	Obrigações por pagar	Grau de execução orçamental	
Código	Designação						Periodos anteriores	Periodo corrente	Total			Periodos anteriores	Periodo corrente
Despesa corrente													
020209	Comunicações	1 136,00	108 820,16	0,00	103 642,07	70 434,18	1 120,59	63 799,93	64 920,52	33 207,89	5 513,66	1,030	58,629
020210	Transportes	2 989,20	180 438,41	0,00	180 193,70	177 329,13	2 989,20	171 350,73	174 339,93	2 864,57	2 989,20	1,657	94,964
020211	Representação dos serviços	0,00	1 373,00	0,00	1 260,51	1 260,51	0,00	1 260,51	1 260,51	0,00	0,00	0,000	91,807
020212	Seguros	16,31	110 448,00	0,00	110 147,05	79 754,69	0,00	79 686,08	79 686,08	30 392,36	68,61	0,000	72,148
020213	Deslocações e estadas	0,00	3 482,00	0,00	2 099,43	2 099,43	0,00	2 023,43	2 023,43	0,00	76,00	0,000	58,111
020214	Estudos, pareceres, projectos e consultadoria	0,00	447 005,00	0,00	441 394,96	214 095,86	0,00	209 200,46	209 200,46	227 299,10	4 895,40	0,000	46,800
020215	Formação	1 230,00	4 091,00	0,00	4 051,40	3 541,40	1 230,00	200,00	1 430,00	510,00	2 111,40	30,066	4,889
020216	Seminários, exposições e similares	0,00	1 967,83	0,00	886,83	886,83	0,00	886,83	886,83	0,00	0,00	0,000	45,066
020217	Publicidade	4 326,99	288 361,27	0,00	271 493,15	228 881,99	4 326,99	212 831,65	217 158,64	42 611,16	11 723,35	1,501	73,807
020218	Vigilância e segurança	6 048,18	106 525,00	0,00	99 292,32	70 498,14	5 171,65	56 277,15	61 448,80	28 794,18	9 049,34	4,855	52,830
020219	Assistência técnica	2 443,63	126 723,12	0,00	107 271,10	82 110,21	2 443,63	76 886,66	79 330,29	25 160,89	2 779,92	1,928	60,673
020220	Outros trabalhos especializados	70 637,09	1 343 099,34	0,00	1 142 694,13	1 075 262,92	70 637,09	926 363,88	997 000,97	67 431,21	78 261,95	5,259	68,972
020224	Encargos de cobrança de receitas	0,00	114 542,62	0,00	108 191,68	108 191,68	0,00	108 191,68	108 191,68	0,00	0,00	0,000	94,455
020225	Outros serviços	24 496,84	1 663 930,27	0,00	1 624 921,69	1 351 815,64	23 604,34	1 290 809,00	1 314 413,34	273 106,05	37 402,30	1,419	77,576
03	Juros e outros encargos	0,00	15 991,90	0,00	10 624,40	1 524,40	0,00	1 524,40	1 524,40	9 100,00	0,00	0,000	9,532
0301	Juros da dívida pública	0,00	14 991,90	0,00	10 624,40	1 524,40	0,00	1 524,40	1 524,40	9 100,00	0,00	0,000	10,168
030105	Admin.pública-Admin.central-Estado	0,00	14 991,90	0,00	10 624,40	1 524,40	0,00	1 524,40	1 524,40	9 100,00	0,00	0,000	10,168
03010502	Empréstimos de médio e longo prazo	0,00	14 991,90	0,00	10 624,40	1 524,40	0,00	1 524,40	1 524,40	9 100,00	0,00	0,000	10,168
0305	Outros juros	0,00	1 000,00	0,00	0,00	0,00	0,00	0,00	0,00	0,00	0,00	0,000	0,000
030502	Outros	0,00	1 000,00	0,00	0,00	0,00	0,00	0,00	0,00	0,00	0,00	0,000	0,000
04	Transferências correntes	9 460,45	2 680 741,28	0,00	2 624 671,09	2 454 291,80	6 418,17	2 413 310,62	2 419 728,79	170 379,29	34 563,01	0,239	90,024
0401	Sociedades e quase sociedades não financeiras	0,00	38 260,59	0,00	32 029,17	31 661,80	0,00	30 854,53	30 854,53	367,37	807,27	0,000	80,643
040101	Públicas	0,00	0,00	0,00	0,00	0,00	0,00	0,00	0,00	0,00	0,00	0,000	0,000
04010101	Empresas públicas municipais e intermunicipais	0,00	0,00	0,00	0,00	0,00	0,00	0,00	0,00	0,00	0,00	0,000	0,000
040102	Privadas	0,00	38 260,59	0,00	32 029,17	31 661,80	0,00	30 854,53	30 854,53	367,37	807,27	0,000	80,643
0405	Administração local	2 800,00	660 132,40	0,00	645 859,34	596 210,72	0,00	591 410,72	591 410,72	49 648,62	4 800,00	0,000	89,590
040501	Continente	2 800,00	660 132,40	0,00	645 859,34	596 210,72	0,00	591 410,72	591 410,72	49 648,62	4 800,00	0,000	89,590
04050101	Municípios	0,00	22 135,00	0,00	21 709,67	16 325,30	0,00	16 325,30	16 325,30	5 384,37	0,00	0,000	73,753
04050102	Freguesias	2 800,00	572 550,00	0,00	570 694,78	553 690,78	0,00	550 890,78	550 890,78	17 004,00	2 800,00	0,000	96,217
04050104	Associações de municípios	0,00	8 140,10	0,00	6 719,15	5 633,31	0,00	5 633,31	5 633,31	1 085,84	0,00	0,000	69,204
04050108	Outros	0,00	57 307,30	0,00	46 735,74	20 561,33	0,00	18 561,33	18 561,33	26 174,41	2 000,00	0,000	32,389
0407	Instituições sem fins lucrativos	1 800,00	964 237,85	0,00	948 950,97	870 838,32	1 800,00	860 190,32	861 990,32	78 112,65	8 848,00	0,187	89,209
040701	Instituições sem fins lucrativos	1 800,00	964 237,85	0,00	948 950,97	870 838,32	1 800,00	860 190,32	861 990,32	78 112,65	8 848,00	0,187	89,209
0408	Famílias	4 860,45	1 018 110,44	0,00	997 831,61	955 580,96	4 618,17	930 855,05	935 473,22	42 250,65	20 107,74	0,454	91,430
040802	Outras	4 860,45	1 018 110,44	0,00	997 831,61	955 580,96	4 618,17	930 855,05	935 473,22	42 250,65	20 107,74	0,454	91,430
06	Outras despesas correntes	452,56	116 950,80	0,00	104 708,89	90 236,11	449,06	89 415,63	89 864,69	14 472,78	371,42	0,384	76,456

# Demonstração de Execução Orçamental da Despesa

Ano: 2021

## Município de Elvas

(designação da autarquia local)

Euros

Classif. Económica Despesa		Despesas por pagar period. anteriores	Dotações corrigidas	Cativos/ descativos	Compromissos	Obrigações	Despesas pagas líquidas de reposições			Compromissos a transitar	Obrigações por pagar	Grau de execução orçamental	
Código	Designação						Períodos anteriores	Período corrente	Total			Períodos anteriores	Período corrente
Despesa corrente													
0602	Diversas	452,56	116 950,80	0,00	104 708,89	90 236,11	449,06	89 415,63	89 864,69	14 472,78	371,42	0,384	76,456
060203	Outras	452,56	116 950,80	0,00	104 708,89	90 236,11	449,06	89 415,63	89 864,69	14 472,78	371,42	0,384	76,456
06020301	Outras restituições	0,00	8 000,00	0,00	0,00	0,00	0,00	0,00	0,00	0,00	0,00	0,000	0,000
06020304	Serviços bancários	3,50	9 494,00	0,00	9 183,30	6 546,49	0,00	6 546,49	6 546,49	2 636,81	0,00	0,000	68,954
06020305	Outras	449,06	99 456,80	0,00	95 525,59	83 689,62	449,06	82 869,14	83 318,20	11 835,97	371,42	0,452	83,322
Despesa de capital													
07	Aquisição de bens de capital	9 787,09	11 261 529,45	0,00	10 997 381,10	10 033 548,26	9 787,09	9 999 059,42	10 008 846,51	963 832,84	24 701,75	0,087	88,790
0701	Investimentos	3 652,36	9 884 464,81	0,00	9 632 602,38	8 714 029,32	3 652,36	8 685 675,21	8 689 327,57	918 573,06	24 701,75	0,037	87,872
070101	Terrenos	0,00	205 515,00	0,00	55 000,00	55 000,00	0,00	55 000,00	55 000,00	0,00	0,00	0,000	26,762
070102	Habitacões	0,00	3 242 724,26	0,00	3 240 030,98	3 090 093,37	0,00	3 090 093,37	3 090 093,37	149 937,61	0,00	0,000	95,293
07010201	Construção	0,00	1 733 926,58	0,00	1 732 603,89	1 699 627,19	0,00	1 699 627,19	1 699 627,19	32 976,70	0,00	0,000	98,022
07010202	Aquisição	0,00	348 086,00	0,00	347 004,87	319 775,53	0,00	319 775,53	319 775,53	27 229,34	0,00	0,000	91,867
07010203	Reparação e beneficiação	0,00	1 160 711,68	0,00	1 160 422,22	1 070 690,65	0,00	1 070 690,65	1 070 690,65	89 731,57	0,00	0,000	92,244
070103	Edifícios	0,00	2 614 527,11	0,00	2 593 318,20	2 239 955,04	0,00	2 239 955,04	2 239 955,04	353 363,16	0,00	0,000	85,673
07010301	Instalações de serviços	0,00	918 663,00	0,00	898 497,06	762 531,18	0,00	762 531,18	762 531,18	135 965,88	0,00	0,000	83,004
07010302	Instalações desportivas e recreativas	0,00	619 197,27	0,00	618 741,55	578 073,94	0,00	578 073,94	578 073,94	40 667,61	0,00	0,000	93,359
07010305	Escolas	0,00	13 300,00	0,00	13 267,11	5 071,27	0,00	5 071,27	5 071,27	8 195,84	0,00	0,000	38,130
07010306	Lares de terceira idade	0,00	1 062 814,84	0,00	1 062 812,48	894 278,65	0,00	894 278,65	894 278,65	168 533,83	0,00	0,000	84,142
07010307	Outros	0,00	552,00	0,00	0,00	0,00	0,00	0,00	0,00	0,00	0,00	0,000	0,000
070104	Construções diversas	45,10	1 864 434,03	0,00	1 797 663,89	1 640 306,83	45,10	1 639 271,79	1 639 316,89	157 357,06	989,94	0,002	87,923
07010401	Viadutos, arruamentos e obras complementares	0,00	564 994,61	0,00	564 742,19	564 011,17	0,00	564 011,17	564 011,17	731,02	0,00	0,000	99,826
07010403	Estações de tratamento de águas residuais	0,00	23 074,00	0,00	20 339,79	20 331,04	0,00	20 331,04	20 331,04	8,75	0,00	0,000	88,112
07010404	Iluminação pública	45,10	229 707,19	0,00	228 131,53	148 031,70	45,10	147 986,60	148 031,70	80 099,83	0,00	0,020	64,424
07010405	Parques e jardins	0,00	489 866,67	0,00	489 832,26	474 785,04	0,00	474 785,04	474 785,04	15 047,22	0,00	0,000	96,921
07010406	Instalações desportivas e recreativas	0,00	3 039,00	0,00	193,41	193,41	0,00	193,41	193,41	0,00	0,00	0,000	6,364
07010409	Sinalização e trânsito	0,00	76 099,71	0,00	75 830,16	14 359,92	0,00	13 369,98	13 369,98	61 470,24	989,94	0,000	17,569
07010413	Outros	0,00	477 652,85	0,00	418 594,55	418 594,55	0,00	418 594,55	418 594,55	0,00	0,00	0,000	87,636
070106	Material de transporte	2 708,16	264 960,00	0,00	264 899,30	230 068,31	2 708,16	221 045,04	223 753,20	34 830,99	6 315,11	1,022	83,426
07010601	Recolha de resíduos	0,00	962,00	0,00	958,43	958,43	0,00	958,43	958,43	0,00	0,00	0,000	99,629
07010602	Outro	2 708,16	263 998,00	0,00	263 940,87	229 109,88	2 708,16	220 086,61	222 794,77	34 830,99	6 315,11	1,026	83,367
070107	Equipamento de informática	0,00	7 719,58	0,00	7 492,08	7 492,08	0,00	7 492,08	7 492,08	0,00	0,00	0,000	97,053
070108	Software informático	899,10	128 976,56	0,00	124 895,38	124 895,38	899,10	118 381,36	119 280,46	0,00	5 614,92	0,697	91,785
070109	Equipamento administrativo	0,00	62 596,50	0,00	59 391,47	5 615,91	0,00	5 216,91	5 216,91	53 775,56	399,00	0,000	8,334
070110	Equipamento básico	0,00	1 492 037,77	0,00	1 489 524,71	1 320 216,03	0,00	1 308 833,25	1 308 833,25	169 308,68	11 382,78	0,000	87,721
07011001	Equipamento de recolha de resíduos	0,00	103 569,63	0,00	103 406,09	60 398,54	0,00	52 489,02	52 489,02	43 007,55	7 909,52	0,000	50,680
07011002	Outro	0,00	1 388 468,14	0,00	1 386 118,62	1 259 817,49	0,00	1 256 344,23	1 256 344,23	126 301,13	3 473,26	0,000	90,484

Demonstração de Execução Orçamental da Despesa

Ano: 2021

Município de Elvas

(designação da autarquia local)

Euros

Classif. Económica Despesa		Despesas por pagar period. anteriores	Dotações corrigidas	Cativos/ descativos	Compromissos	Obrigações	Despesas pagas líquidas de reposições			Compromissos a transitar	Obrigações por pagar	Grau de execução orçamental	
Código	Designação						Períodos anteriores	Período corrente	Total			Períodos anteriores	Período corrente
Despesa de capital													
070111	Ferramentas e utensílios	0,00	510,00	0,00	318,57	318,57	0,00	318,57	318,57	0,00	0,00	0,000	62,465
070112	Artigos e objectos de valor	0,00	364,00	0,00	0,00	0,00	0,00	0,00	0,00	0,00	0,00	0,000	0,000
070115	Outros investimentos	0,00	100,00	0,00	67,80	67,80	0,00	67,80	67,80	0,00	0,00	0,000	67,800
0703	Bens de domínio público	6 134,73	1 377 064,64	0,00	1 364 778,72	1 319 518,94	6 134,73	1 313 384,21	1 319 518,94	45 259,78	0,00	0,445	95,376
070302	Edifícios	0,00	350,00	0,00	0,00	0,00	0,00	0,00	0,00	0,00	0,00	0,000	0,000
07030205	Escolas	0,00	350,00	0,00	0,00	0,00	0,00	0,00	0,00	0,00	0,00	0,000	0,000
070303	Outras construções e infraestruturas	0,00	418 646,84	0,00	416 802,07	392 708,86	0,00	392 708,86	392 708,86	24 093,21	0,00	0,000	93,804
07030301	Viadutos, arruamentos e obras complementares	0,00	400 895,17	0,00	399 053,55	392 708,86	0,00	392 708,86	392 708,86	6 344,69	0,00	0,000	97,958
07030313	Outros	0,00	17 751,67	0,00	17 748,52	0,00	0,00	0,00	0,00	17 748,52	0,00	0,000	0,000
070305	Bens do património histórico, artístico e cultural	6 134,73	958 067,80	0,00	947 976,65	926 810,08	6 134,73	920 675,35	926 810,08	21 166,57	0,00	0,640	96,097
08	Transferências de capital	0,00	485 310,98	0,00	475 256,43	317 112,91	0,00	317 112,91	317 112,91	158 143,52	0,00	0,000	65,342
0805	Administração local	0,00	207 235,98	0,00	198 808,91	92 681,09	0,00	92 681,09	92 681,09	106 127,82	0,00	0,000	44,722
080501	Continente	0,00	207 235,98	0,00	198 808,91	92 681,09	0,00	92 681,09	92 681,09	106 127,82	0,00	0,000	44,722
08050102	Freguesias	0,00	500,00	0,00	0,00	0,00	0,00	0,00	0,00	0,00	0,00	0,000	0,000
08050104	Associações de municípios	0,00	529,84	0,00	0,00	0,00	0,00	0,00	0,00	0,00	0,00	0,000	0,000
08050108	Outros	0,00	206 206,14	0,00	198 808,91	92 681,09	0,00	92 681,09	92 681,09	106 127,82	0,00	0,000	44,946
0807	Instituições sem fins lucrativos	0,00	278 075,00	0,00	276 447,52	224 431,82	0,00	224 431,82	224 431,82	52 015,70	0,00	0,000	80,709
080701	Instituições sem fins lucrativos	0,00	278 075,00	0,00	276 447,52	224 431,82	0,00	224 431,82	224 431,82	52 015,70	0,00	0,000	80,709
10	Passivos financeiros	0,00	124 091,00	0,00	122 130,59	122 130,59	0,00	122 130,59	122 130,59	0,00	0,00	0,000	98,420
1006	Empréstimos a médio e longo prazos	0,00	124 091,00	0,00	122 130,59	122 130,59	0,00	122 130,59	122 130,59	0,00	0,00	0,000	98,420
100603	Socied.financ.-Bancos e outras instit. financeiras	0,00	124 091,00	0,00	122 130,59	122 130,59	0,00	122 130,59	122 130,59	0,00	0,00	0,000	98,420
Total Despesas Correntes		290 459,48	19 395 488,82	0,00	18 667 543,93	17 126 464,32	284 587,25	16 418 337,50	16 702 924,75	1 541 079,61	423 539,57	1,467	84,650
Total Despesas de Capital		9 787,09	11 870 931,43	0,00	11 594 768,12	10 472 791,76	9 787,09	10 438 302,92	10 448 090,01	1 121 976,36	24 701,75	0,082	87,932
Total Geral		300 246,57	31 266 420,25	0,00	30 262 312,05	27 599 256,08	294 374,34	26 856 640,42	27 151 014,76	2 663 055,97	448 241,32	0,942	85,896

ORGÃO EXECUTIVO

Em .... de ..... de .....

.....

ORGÃO DELIBERATIVO

Em .... de ..... de .....

.....

#### **4. Demonstração de execução do plano plurianual de investimento (PPI)**

# DPPI - Demonstração de Execução do Plano Plurianual de Investimentos

## Município de Elvas

(designação da autarquia local)

Período: de 01-01-2021 a 31-12-2021

Objetivo	Número do Projeto	Designação do Projeto	Forma de Realização	Rubrica Orçamental	Fonte de Financiamento					Datas		Fase de Execução
					RG	RP	UE	EMPR	ND	Início	Fim	
[1]	[2]	[3]	[4]	[5]	[6]	[7]	[8]	[9]	[10]	[11]	[12]	[13]
01/001	2002/3.4	Qualificação de Espaços Verdes	O	D6		211.269,81				2002-01-01	2025-12-01	4
01/002	2002/10.2	Execução de Obra	E	D6		2.555.662,60				2014-01-01	2025-12-01	4
01/002	2002/12	Aquisição de Terrenos	O	D6		271.255,00				2002-01-01	2025-12-01	4
01/002	2003/24	Aquisição de Mobiliário Urbano	O	D6		386.532,58				2002-01-01	2025-12-01	6
01/004	2002/23.2	Grandes Conservações e Reparações	E	D6		1.868.876,54				2019-01-01	2025-12-01	4
01/004	2002/23.5	Equipamento	O	D6		20.446,05				2002-01-01	2025-12-01	4
01/004	2002/29	Aquisição de Mobiliário e Equipamento Administrativo	O	D6		475.606,96				2002-01-01	2025-12-01	4
01/004	2002/36	Equipamento de Segurança no Trabalho	O	D6		13.370,36				2002-01-01	2025-12-01	5
01/004	2002/210	Aquisição de Equipamento Informático	O	D6		757.740,09				2002-01-01	2025-12-01	4
01/004	2003/25	Aquisição e Conservação de Equipamento Audio-Visual	O	D6		133.650,69				2003-01-01	2025-12-01	4
01/004	2018/5.1	Execução de Obra	E	D6		250,00				2018-01-01	2025-12-01	5
01/004	2018/5.2	Equipamento e Mobiliário	O	D6		16.254,35				2018-01-01	2025-12-01	4
01/004	2019/1.1	Aquisição	O	D6		1.014.116,71				2019-01-01	2025-12-01	4
01/004	2019/1.2	Grandes Reparações	O	D6		502.820,00				2019-01-01	2025-12-01	4
01/004	2020/9.2.1	Setup Informático	O	D6		928,35	5.260,65			2020-08-01	2025-12-01	4
01/004	2020/9.3	Software de Gestão de Apoios Sociais	O	D6		928,55	5.261,79			2020-08-01	2025-12-01	5
01/004	2020/9.4	Software para Arquivo Histórico e Intermédio	O	D6		1.383,75	7.841,25			2020-08-01	2025-12-01	5
01/004	2021/9	Aquisição de Maquinaria e Ferramentas	O	D6		4.500,00				2021-01-01	2025-12-01	4
01/004	2021/17.2	Execução de Obra	E	D6		100,00				2021-06-01	2025-12-01	5
01/004	2021/17.3	Software	O	D6		100,00				2021-06-01	2025-12-01	5
01/004	2021/17.4	Hardware	O	D6		100,00				2021-06-01	2025-12-01	5
02/001	2002/42	Conservação da Rede do Concelho	O	D6		10.668,04				2002-01-01	2025-12-01	5
02/002	2002/43	Reforço de Iluminação Pública	O	D6		677.090,21				2002-01-01	2025-12-01	3
02/003	2016/7.1.2	Execução de Obra	E	D6		45.950,25	260.384,75			2019-01-01	2025-12-01	5
02/003	2016/7.1.3	Equipamento	O	D6		53.192,40	301.423,58			2019-01-01	2025-12-01	4
02/003	2016/7.2.2	Execução de Obra	E	D6		102.681,36	84.012,02			2020-01-01	2025-12-01	5
02/003	2016/7.2.3	Equipamento	O	D6		54.154,71	44.308,40			2020-01-01	2025-12-01	4
03/001	2002/45	Aquisição de Terrenos	O	D6		27.105,00				2002-01-01	2025-12-01	5
03/001	2012/1.1	Execução de Obra	E	D6		1.999.271,08				2019-01-01	2025-12-01	4
03/001	2012/1.2	Grandes Reparações e Conservações	E	D6		782.237,33				2019-01-01	2025-12-01	4
03/001	2021/1.2	Equipamentos	O	D6		30.500,00				2021-01-01	2025-12-01	5

DPPI - Demonstração de Execução do Plano Plurianual de Investimentos

Município de Elvas

(designação da autarquia local)

Período: de 01-01-2021 a 31-12-2021

Euros

Objetivo	Número do Projeto	Montante Previsto							Montante Executado			Nível de Execução Financeira Anual %	Nível de Execução Financeira Global %	
		Ano 2021	Períodos Futuros					Total	Anos Anteriores	Ano 2021	Total			
			Ano 2022	Ano 2023	Ano 2024	Ano 2025	Anos Seguintes							
[1]	[2]	[14]	[15]	[16]	[17]	[18]	[19]	[20]= [14]+...+[19]	[21]	[22]	[23]= [21]+[22]	[24]= [22]/[14]*100	[25]=[23]/ ([20]+[21])*100	
01/001	2002/3.4	159.501,00	3.500,09	3.500,09	20.967,23	20.967,00		208.435,41	2.834,40	159.496,14	162.330,54	100,00	76,84	
01/002	2002/10.2	918.513,00	300.000,00	487.992,74	298.869,63	299.999,77		2.305.375,14	250.287,46	762.531,18	1.012.818,64	83,02	39,63	
01/002	2002/12	165.005,00	500,00	500,00	500,00	500,00		167.005,00	104.250,00	15.000,00	119.250,00	9,09	43,96	
01/002	2003/24	37.001,00	50.000,00	50.000,00	50.000,00	50.000,00		237.001,00	149.531,58	2.214,00	151.745,58	5,98	39,26	
01/004	2002/23.2	352.549,00	100.000,00	300.000,00	300.000,00	300.000,00		1.352.549,00	516.327,54	352.095,49	868.423,03	99,87	46,47	
01/004	2002/23.5	4.635,00	2.500,00	2.500,00	2.500,00	2.500,00		14.635,00	5.811,05	4.627,55	10.438,60	99,84	51,05	
01/004	2002/29	5.124,00	50.000,00	50.000,00	50.000,00	50.000,00		205.124,00	270.482,96	5.116,12	275.599,08	99,85	57,95	
01/004	2002/36	10,00	1.000,00	1.000,00	1.000,00	1.000,00		4.010,00	9.360,36		9.360,36	0,00	70,01	
01/004	2002/210	7.519,58	100.000,00	100.000,00	100.000,00	100.000,00		407.519,58	350.220,51	7.492,08	357.712,59	99,63	47,21	
01/004	2003/25	3.596,70	2.500,00	2.500,00	2.500,00	2.500,00		13.596,70	120.053,99	2.078,76	122.132,75	57,80	91,38	
01/004	2018/5.1	50,00	50,00	50,00	50,00	50,00		250,00				0,00	0,00	
01/004	2018/5.2	500,00	500,00	500,00	500,00	500,00		2.500,00	13.754,35	227,76	13.982,11	45,55	86,02	
01/004	2019/1.1	161.168,00	100.000,00	150.000,00	150.000,00	150.000,00		711.168,00	302.948,71	161.163,58	464.112,29	100,00	45,77	
01/004	2019/1.2	102.820,00	100.000,00	100.000,00	100.000,00	100.000,00		502.820,00		61.631,19	61.631,19	59,94	12,26	
01/004	2020/9.2.1	6.189,00						6.189,00		6.088,50	6.088,50	98,38	98,38	
01/004	2020/9.3	41,57						41,57	6.148,77		6.148,77	0,00	99,33	
01/004	2020/9.4	3.075,00						3.075,00	6.150,00		6.150,00	0,00	66,67	
01/004	2021/9	500,00	1.000,00	1.000,00	1.000,00	1.000,00		4.500,00		318,57	318,57	63,71	7,08	
01/004	2021/17.2	100,00						100,00				0,00	0,00	
01/004	2021/17.3	100,00						100,00				0,00	0,00	
01/004	2021/17.4	100,00						100,00				0,00	0,00	
02/001	2002/42	500,00	500,00	500,00	500,00	500,00		2.500,00	8.168,04		8.168,04	0,00	76,57	
02/002	2002/43	158.398,19	100.000,00	100.000,00	100.000,00	100.000,00		558.398,19	118.692,02	77.504,37	196.196,39	48,93	28,98	
02/003	2016/7.1.2	89,00	50.000,00	50.000,00	50.000,00	50.000,00		200.089,00	106.246,00		106.246,00	0,00	34,68	
02/003	2016/7.1.3	70.690,00	50.000,00	50.000,00	50.000,00	50.000,00		270.690,00	83.925,98	70.497,45	154.423,43	99,73	43,55	
02/003	2016/7.2.2	500,00	500,00	500,00	500,00	500,00		2.500,00	184.193,38		184.193,38	0,00	98,66	
02/003	2016/7.2.3	30.235,00						30.235,00	68.228,11	21.077,28	89.305,39	69,71	90,70	
03/001	2002/45	500,00	500,00	500,00	500,00	500,00		2.500,00	24.605,00		24.605,00	0,00	90,78	
03/001	2012/1.1	237.720,00	200.000,00	500.000,00	500.000,00	500.000,00		1.937.720,00	61.551,08	237.683,12	299.234,20	99,98	14,97	
03/001	2012/1.2	99.760,61	100.000,00	2.000,00	102.000,00	102.000,00		405.760,61	376.476,72	98.983,70	475.460,42	99,22	60,78	
03/001	2021/1.2	500,00	7.500,00	7.500,00	7.500,00	7.500,00		30.500,00				0,00	0,00	

# DPPI - Demonstração de Execução do Plano Plurianual de Investimentos

## Município de Elvas

(designação da autarquia local)

Período: de 01-01-2021 a 31-12-2021

Objetivo	Número do Projeto	Designação do Projeto	Forma de Realização	Rubrica Orçamental	Fonte de Financiamento					Datas		Fase de Execução
					RG	RP	UE	EMPR	ND	Início	Fim	
[1]	[2]	[3]	[4]	[5]	[6]	[7]	[8]	[9]	[10]	[11]	[12]	[13]
03/003	2002/55.1	Aquisição	O	D6		70.066,71				2002-01-01	2025-12-01	3
03/003	2021/8.1	Aquisição de Equipamento	O	D6		20.050,00				2021-01-01	2025-12-01	5
03/003	2021/8.2	Sinalética	O	D6		10.050,00				2021-01-01	2025-12-01	5
04/001	2003/30	Aquisição e execução de Parques Infantis	O	D6		25.611,93				2003-01-01	2025-12-01	4
04/001	2006/5	Aquisição de Equipamento Informático para as Escolas do Ensino Pré-Escolar do Concelho de Elvas	O	D6		27.348,40				2006-01-01	2025-12-01	5
04/001	2006/7.1	Equipamentos Didáticos, Mobiliários e Outros	O	D6		152.853,79				2006-01-01	2025-12-01	4
04/002	2002/62	Material e Equipamento	O	D6		169.442,06				2002-01-01	2025-12-01	4
04/002	2002/5006.2	Equipamentos Didáticos, Mobiliário e Outros	O	D6		221.255,95				2002-01-01	2025-12-01	4
04/002	2016/18.2	Execução de Obra	E	D6		1.042.461,14	5.509.777,31			2016-01-01	2025-12-01	4
04/002	2016/18.3	Mobiliário e Equipamento	O	D6		91.488,63	483.549,87			2018-01-01	2025-12-01	4
04/002	2018/1	Acesso à Escola E.B. n.º2 3 de Santa Luzia	E	D6		227.400,00				2018-01-01	2025-12-01	4
04/004	2020/2.6	Licenciamento de Software	O	D6		500,00				2020-01-01	2025-12-01	5
04/004	2020/2.15	Grandes Reparações	O	D6		60.200,00				2020-01-01	2025-12-01	5
04/004	2020/2.16	Equipamento Administrativo	O	D6		18.923,90				2020-01-01	2025-12-01	5
04/004	2020/2.17	Outro Equipamento	O	D6		20.010,00				2020-01-01	2020-12-31	5
04/004	2020/3.6	Licenciamento de Software	O	D6		2.100,00				2020-01-01	2025-12-01	5
04/004	2020/3.15	Grandes Reparações	O	D6		60.050,00				2020-01-01	2025-12-01	5
04/004	2020/3.16	Equipamento Administrativo	O	D6		24.799,00				2020-01-01	2025-12-01	5
04/004	2020/3.17	Outro Equipamento	O	D6		21.225,55				2020-01-01	2020-12-31	4
04/004	2020/4.6	Licenciamento de Software	O	D6		500,00				2020-01-01	2025-12-01	5
04/004	2020/4.15	Grandes Reparações	O	D6		60.100,00				2020-01-01	2025-12-01	5
04/004	2020/4.16	Equipamento Administrativo	O	D6		50.079,02				2020-01-01	2025-12-01	4
04/004	2020/4.17	Outro Equipamento	O	D6		20.311,80				2020-01-01	2025-12-01	4
05/001	2002/69.2	Execução de Obra	E	D6		142.291,36				2012-01-01	2025-12-01	4
05/001	2002/83.2	Programa Museográfico	O	D6		57.114,51	323.648,86			2019-01-01	2025-12-01	5
05/001	2002/83.3	Execução de Obra	E	D6		499.563,36	2.830.859,02			2015-01-01	2025-12-01	5
05/001	2002/83.4	Mobiliário e Equipamento	E	D6		11.680,46	66.189,25			2017-01-01	2025-12-01	4
05/001	2007/25.2	Execução de Obra	E	D6		50.899,45	152.698,36			2007-01-01	2025-12-01	4
05/001	2013/4.2	Conservação e Reparação	E	D6		429.756,43				2014-01-01	2024-12-01	5
05/001	2013/4.3	Fornecimento de Equipamentos	O	D6		24.715,86				2017-01-01	2024-12-01	4

# DPPI - Demonstração de Execução do Plano Plurianual de Investimentos

## Município de Elvas

(designação da autarquia local)

Período: de 01-01-2021 a 31-12-2021

Euros

Objetivo	Número do Projeto	Montante Previsto							Montante Executado			Nível de Execução Financeira Anual %	Nível de Execução Financeira Global %	
		Ano 2021	Períodos Futuros					Total	Anos Anteriores	Ano 2021	Total			
			Ano 2022	Ano 2023	Ano 2024	Ano 2025	Anos Seguintes							
[1]	[2]	[14]	[15]	[16]	[17]	[18]	[19]	[20]= [14]+...+[19]	[21]	[22]	[23]= [21]+[22]	[24]= [22]/[14]*100	[25]=[23]/ ([20]+[21])*100	
03/003	2002/55.1	4.211,41	2.500,00	2.500,00	2.500,00	2.500,00		14.211,41	55.855,30	1.475,88	57.331,18	35,04	81,82	
03/003	2021/8.1	50,00	5.000,00	5.000,00	5.000,00	5.000,00		20.050,00				0,00	0,00	
03/003	2021/8.2	50,00	2.500,00	2.500,00	2.500,00	2.500,00		10.050,00				0,00	0,00	
04/001	2003/30	1.900,00	5.000,00	5.000,00	5.000,00	5.000,00		21.900,00	3.711,93	1.879,44	5.591,37	98,92	21,83	
04/001	2006/5	100,00	5.000,00	5.000,00	5.000,00	5.000,00		20.100,00	7.248,40		7.248,40	0,00	26,50	
04/001	2006/7.1	706,00	7.000,00	7.000,00	7.000,00	7.000,00		28.706,00	124.147,79	701,19	124.848,98	99,32	81,68	
04/002	2002/62	24.399,00	4.000,00	4.000,00	4.000,00	4.000,00		40.399,00	129.043,06	24.370,91	153.413,97	99,88	90,54	
04/002	2002/5006.2	12.469,00	5.000,00	5.000,00	5.000,00	5.000,00		32.469,00	188.786,95	12.278,94	201.065,89	98,48	90,87	
04/002	2016/18.2	1.493.650,45						1.493.650,45	5.058.588,00	1.486.970,29	6.545.558,29	99,55	99,90	
04/002	2016/18.3	542.394,91						542.394,91	32.643,59	537.043,97	569.687,56	99,01	99,07	
04/002	2018/1	227.400,00						227.400,00		227.344,35	227.344,35	99,98	99,98	
04/004	2020/2.6	100,00	100,00	100,00	100,00	100,00		500,00				0,00	0,00	
04/004	2020/2.15	200,00	15.000,00	15.000,00	15.000,00	15.000,00		60.200,00				0,00	0,00	
04/004	2020/2.16	77,00	2.500,00	2.500,00	4.500,00	4.500,00		14.077,00	4.846,90		4.846,90	0,00	25,61	
04/004	2020/2.17	10,00	5.000,00	5.000,00	5.000,00	5.000,00		20.010,00				0,00	0,00	
04/004	2020/3.6	100,00	500,00	500,00	500,00	500,00		2.100,00				0,00	0,00	
04/004	2020/3.15	50,00	15.000,00	15.000,00	15.000,00	15.000,00		60.050,00				0,00	0,00	
04/004	2020/3.16	2,00	5.000,00	5.000,00	5.000,00	5.000,00		20.002,00	4.797,00		4.797,00	0,00	19,34	
04/004	2020/3.17	1.225,55	5.000,00	5.000,00	5.000,00	5.000,00		21.225,55		1.223,85	1.223,85	99,86	5,77	
04/004	2020/4.6	100,00	100,00	100,00	100,00	100,00		500,00				0,00	0,00	
04/004	2020/4.15	100,00	15.000,00	15.000,00	15.000,00	15.000,00		60.100,00				0,00	0,00	
04/004	2020/4.16	125,00	10.000,00	10.000,00	10.000,00	10.000,00		40.125,00	9.954,02	100,79	10.054,81	80,63	20,08	
04/004	2020/4.17	311,80	5.000,00	5.000,00	5.000,00	5.000,00		20.311,80		310,58	310,58	99,61	1,53	
05/001	2002/69.2	15.480,00	1.000,00	1.000,00	1.000,00	1.000,00		19.480,00	122.811,36	15.319,55	138.130,91	98,96	97,08	
05/001	2002/83.2	314,00						314,00	380.449,37		380.449,37	0,00	99,92	
05/001	2002/83.3	52,00						52,00	3.330.370,38		3.330.370,38	0,00	100,00	
05/001	2002/83.4	6.800,00						6.800,00	71.069,70	6.724,79	77.794,49	98,89	99,90	
05/001	2007/25.2	30,00						30,00	203.567,81	29,88	203.597,69	99,60	100,00	
05/001	2013/4.2	114,00	1.000,00	1.000,00	1.000,00	1.000,00		4.114,00	425.642,43		425.642,43	0,00	99,04	
05/001	2013/4.3	2.798,00	5.000,00	5.000,00	5.000,00	5.000,00		22.798,00	1.917,86	2.797,25	4.715,11	99,97	19,08	

# DPPI - Demonstração de Execução do Plano Plurianual de Investimentos

## Município de Elvas

(designação da autarquia local)

Período: de 01-01-2021 a 31-12-2021

Objetivo	Número do Projeto	Designação do Projeto	Forma de Realização	Rubrica Orçamental	Fonte de Financiamento					Datas		Fase de Execução
					RG	RP	UE	EMPR	ND	Início	Fim	
[1]	[2]	[3]	[4]	[5]	[6]	[7]	[8]	[9]	[10]	[11]	[12]	[13]
05/001	2015/7.3	Mobiliário e Equipamento	O	D6		82.501,86				2015-01-01	2024-12-01	4
05/001	2016/3.2	Execução de Obra	E	D6		235.201,16				2018-01-01	2024-12-01	5
05/001	2016/4	Restauro da Muralha Av. S.Domingos	E	D6		29.182,66	165.368,38			2017-01-01	2024-12-01	4
05/001	2020/5.2	Execução de Obra	E	D6		165.031,75	935.179,94			2020-01-01	2024-12-01	4
05/001	2020/6.1.4	Aquisição de Conteudos digitais	O	D6		300,00				2020-01-01	2024-12-01	5
05/002	2002/77.5	Equipamento	O	D6		8.001,00				2002-01-01	2024-12-01	5
05/002	2002/197.3	Aquisição de Obras de Arte	O	D6		1.857,50				2008-01-01	2024-12-01	5
05/002	2002/197.6	Equipamento	O	D6		2.010,00				2002-01-01	2024-12-01	5
05/002	2007/23.2	Equipamentos	O	D6		104.589,19				2007-01-01	2024-12-01	6
05/002	2007/26.4	Conservação e Reparação do Coliseu	O	D6		481.271,23				2008-01-01	2024-12-01	4
05/002	2007/26.5	Equipamento	O	D6		127.440,52				2010-01-01	2024-12-01	4
06/001	2002/92	Equipamento Desportivo e de Lazer	O	D6		113.722,10				2002-01-01	2024-12-01	4
06/001	2002/93.1	Aquisição de Equipamentos	E	D6		187.137,03				2004-01-01	2024-12-01	4
06/001	2002/93.2	Conservação e Manutenção	E	D6		346.445,77				2009-01-01	2024-12-01	4
06/001	2002/93.3	Execução de Obra	E	D6		4,00				2014-01-01	2024-12-01	5
06/001	2003/28.2	Execução da obra	E	D6		313.480,99				2014-01-01	2024-12-01	5
06/001	2003/28.3	Equipamento	O	D6		1.759,47				2019-01-01	2024-12-01	5
06/001	2010/60.2	Execução de Obra	E	D6		1.727.403,92				2010-01-01	2024-12-01	4
06/001	2010/60.6	Grandes Reparações	O	D6		425.523,57				2010-01-01	2024-12-01	4
06/001	2021/7.2	Equipamento	O	D6		11.518,00				2021-01-01	2021-12-31	4
06/001	2021/7.3	Requalificação do Cais das Piscinas	E	D6		123.981,27				2021-01-01	2024-12-01	4
06/001	2021/7.4	Grandes Reparações	O	D6		382.647,55				2021-01-01	2024-12-01	4
07/002	2021/19.2	Execução de Obra	E	D6		20.500,00				2021-06-01	2022-12-01	5
07/002	2021/19.3	Equipamento	O	D6		35.010,00				2021-01-01	2022-12-01	4
08/001	2007/15.2	Materiais e Equipamento	O	D6		53.927,95				2008-01-01	2024-12-01	4
08/001	2014/71.2	Execução de Obra	E	D6		203.614,95	1.153.818,06			2015-01-01	2024-12-01	4
08/001	2014/71.3	Equipamento e Mobiliário	O	D6		8.503,88	48.188,63			2017-01-01	2024-12-01	5
08/001	2020/1.2	Execução de Obra	E	D6		21.000,00				2020-01-01	2024-12-01	5
09/001	2002/115	Reparação e Beneficiação de Fogos	E	D6		104.613,21				2002-01-01	2024-12-01	4
09/001	2002/181.2	Execução de Obra	E	D6		997.922,46				2012-01-01	2024-12-01	4
09/001	2002/181.3	Aquisição de Habitações	O	D6		244.775,00				2014-01-01	2024-12-01	5

# DPPI - Demonstração de Execução do Plano Plurianual de Investimentos

## Município de Elvas

(designação da autarquia local)

Período: de 01-01-2021 a 31-12-2021

Euros

Objetivo	Número do Projeto	Montante Previsto							Montante Executado			Nível de Execução Financeira Anual %	Nível de Execução Financeira Global %	
		Ano 2021	Períodos Futuros					Total	Anos Anteriores	Ano 2021	Total			
			Ano 2022	Ano 2023	Ano 2024	Ano 2025	Anos Seguintes							
[1]	[2]	[14]	[15]	[16]	[17]	[18]	[19]	[20]= [14]+...+[19]	[21]	[22]	[23]= [21]+[22]	[24]= [22]/[14]*100	[25]=[23]/ ([20]+[21])*100	
05/001	2015/7.3	3.353,00						3.353,00	79.148,86	3.352,56	82.501,42	99,99	100,00	
05/001	2016/3.2	100,00						100,00	235.101,16		235.101,16	0,00	99,96	
05/001	2016/4	87.516,00						87.516,00	107.035,04	87.435,64	194.470,68	99,91	99,96	
05/001	2020/5.2	702.158,37	398.053,32					1.100.211,69		682.039,81	682.039,81	97,13	61,99	
05/001	2020/6.1.4	300,00						300,00				0,00	0,00	
05/002	2002/77.5	1,00	2.000,00	2.000,00	2.000,00	2.000,00		8.001,00				0,00	0,00	
05/002	2002/197.3	50,00						50,00	1.807,50		1.807,50	0,00	97,31	
05/002	2002/197.6	10,00	500,00	500,00	500,00	500,00		2.010,00				0,00	0,00	
05/002	2007/23.2	565,00	500,00	500,00	500,00	500,00		2.565,00	102.024,19		102.024,19	0,00	97,55	
05/002	2007/26.4	22.165,00	20.500,00	20.500,00	20.500,00	20.500,00		104.165,00	377.106,23	22.160,49	399.266,72	99,98	82,96	
05/002	2007/26.5	100,00	1.500,00	1.500,00	1.500,00	1.500,00		6.100,00	121.340,52	67,80	121.408,32	67,80	95,27	
06/001	2002/92	2.529,00	500,00	500,00	500,00	500,00		4.529,00	109.193,10	193,41	109.386,51	7,65	96,19	
06/001	2002/93.1	4.401,67	100.000,00	5.000,00	5.000,00	5.000,00		119.401,67	67.735,36	4.397,25	72.132,61	99,90	38,55	
06/001	2002/93.2	325.960,00	500,00	500,00	500,00	500,00		327.960,00	18.485,77	310.891,65	329.377,42	95,38	95,07	
06/001	2002/93.3	4,00						4,00				0,00	0,00	
06/001	2003/28.2	10,00	500,00	500,00	500,00	500,00		2.010,00	311.470,99		311.470,99	0,00	99,36	
06/001	2003/28.3	30,00						30,00	1.729,47		1.729,47	0,00	98,29	
06/001	2010/60.2	41.400,00	1.000,00	1.000,00	1.000,00	1.000,00		45.400,00	1.682.003,92	41.272,65	1.723.276,57	99,69	99,76	
06/001	2010/60.6	22.130,00	100.000,00	100.000,00	100.000,00	100.000,00		422.130,00	3.393,57	22.126,72	25.520,29	99,99	6,00	
06/001	2021/7.2	9.518,00	500,00	500,00	500,00	500,00		11.518,00		9.511,44	9.511,44	99,93	82,58	
06/001	2021/7.3	123.981,27						123.981,27		123.918,13	123.918,13	99,95	99,95	
06/001	2021/7.4	2.647,55	220.000,00	120.000,00	20.000,00	20.000,00		382.647,55		2.643,27	2.643,27	99,84	0,69	
07/002	2021/19.2	500,00	20.000,00					20.500,00				0,00	0,00	
07/002	2021/19.3	15.010,00	20.000,00					35.010,00		14.692,44	14.692,44	97,88	41,97	
08/001	2007/15.2	9.902,00						9.902,00	44.025,95	9.775,53	53.801,48	98,72	99,77	
08/001	2014/71.2	1.062.814,84	192.804,46					1.255.619,30	101.813,71	894.278,65	996.092,36	84,14	73,38	
08/001	2014/71.3	56.692,50						56.692,50				0,00	0,00	
08/001	2020/1.2	1.000,00	5.000,00	5.000,00	5.000,00	5.000,00		21.000,00				0,00	0,00	
09/001	2002/115	7.773,32	5.000,00	5.000,00	5.000,00	5.000,00		27.773,32	76.839,89	6.956,58	83.796,47	89,49	80,10	
09/001	2002/181.2	55.120,00	400.000,00	1.000,00	1.000,00	1.000,00		458.120,00	539.802,46	54.958,49	594.760,95	99,71	59,60	
09/001	2002/181.3	7.000,00	20.000,00	20.000,00	20.000,00	20.000,00		87.000,00	157.775,00		157.775,00	0,00	64,46	

# DPPI - Demonstração de Execução do Plano Plurianual de Investimentos

## Município de Elvas

(designação da autarquia local)

Período: de 01-01-2021 a 31-12-2021

Objetivo	Número do Projeto	Designação do Projeto	Forma de Realização	Rubrica Orçamental	Fonte de Financiamento					Datas		Fase de Execução
					RG	RP	UE	EMPR	ND	Início	Fim	
[1]	[2]	[3]	[4]	[5]	[6]	[7]	[8]	[9]	[10]	[11]	[12]	[13]
09/001	2005/114	Aquisição de Edifícios e Prédios Degradados	O	D6		819.384,00				2005-01-01	2024-12-01	4
09/001	2021/20.2	Execução de Obra	E	D6		100.100,00				2021-06-01	2022-12-01	5
10/002	2006/22.1	Equipamento	O	D6		121.284,74				2006-01-01	2024-12-01	5
10/002	2006/27.4.1	Equipamento	O	D6		30.319,03				2010-01-01	2024-12-01	5
10/002	2021/10.2	Equipamento	O	D6		25.218,00				2021-01-01	2021-12-31	4
11/003	2002/142	Aquisição de Equipamento	O	D6		6.634,05				2002-01-01	2024-12-01	4
11/003	2002/145	Aquisição de Adufas, Contentores e Similares	O	D6		376.772,16				2002-01-01	2024-12-01	3
11/003	2002/146	Reparação e Conservação de Viaturas	O	D6		634.393,60				2002-01-01	2024-12-01	4
11/003	2005/144	Aquisição de Viaturas	O	D6		402.448,35				2005-01-01	2024-12-01	5
11/003	2015/8.3	Execução de Obra	E	D6		98.426,68				2016-01-01	2024-12-01	4
11/003	2015/9.2	Execução de Obra	E	D6		888.582,64				2015-01-01	2024-12-01	5
11/003	2017/2.1.1	Execução de Obra	E	D6		54.673,32	309.815,46			2017-01-01	2024-12-01	5
11/003	2017/2.2.1	Execução de Obra	E	D6		59.256,35	338.170,55			2017-01-01	2024-12-01	5
11/003	2017/2.3.1	Execução de Obra	E	D6		48.390,30	274.211,68			2017-01-01	2024-12-01	5
11/003	2018/3	Aquisição e Expropriação de Terrenos	O	D6		10.695,80				2018-01-01	2024-12-01	5
12/001	2002/153	Sinalética Informativa	O	D6		295.363,95				2002-01-01	2024-12-01	5
12/001	2018/15.2	Execução de Obra	E	D6		146.514,89	830.251,02			2019-01-01	2023-12-01	4
12/001	2018/15.4	Equipamento	O	D6		173.606,86	983.772,22			2019-01-01	2024-12-01	4
12/002	2002/155	Aquisição de Terrenos	O	D6		60.262,00				2002-01-01	2024-12-01	5
12/002	2004/30.2	Execução de Obra	E	D6		200.500,00				2004-01-01	2024-12-01	5
12/002	2004/30.3	Equipamento	O	D6		100.000,00				2022-10-01	2022-12-01	5
12/002	2010/41.2	Execução de Obra	E	D6		148.915,49	843.854,45			2019-01-01	2023-12-01	4
12/002	2016/5.2	Requalificação do CNT	E	D6		11.310,18				2016-01-01	2024-12-01	5
13/001	2002/156	Aquisição de Terrenos	O	D6		1.072.878,00				2002-01-01	2024-12-01	4
13/001	2004/28	Aquisição de Placas de Identificação (toponímia)	A	D6		18.682,90				2004-01-01	2024-12-01	4
13/001	2009/16.2	Execução da Obra	E	D6		534.999,24				2009-01-01	2024-12-01	5
13/001	2016/2.1.3	Execução de Obra	E	D6		8.791,65	49.819,35			2017-01-01	2024-12-01	4
13/001	2016/2.2.3	Execução de Obra	E	D6		28.735,79	162.836,15			2016-01-01	2024-12-01	4
13/001	2016/2.3.3	Execução de Obra	E	D6		10.770,00	61.030,00			2016-01-01	2024-12-01	4
13/001	2016/2.6.2	Execução de Obra	O	D6		16.857,95	95.528,39			2017-01-01	2024-12-01	5
13/001	2016/2.7.2	Execução de Obra	E	D6		53.853,16	305.167,93			2017-01-01	2024-12-01	4

# DPPI - Demonstração de Execução do Plano Plurianual de Investimentos

## Município de Elvas

(designação da autarquia local)

Período: de 01-01-2021 a 31-12-2021

Euros

Objetivo	Número do Projeto	Montante Previsto							Montante Executado			Nível de Execução Financeira Anual %	Nível de Execução Financeira Global %	
		Ano 2021	Períodos Futuros					Total	Anos Anteriores	Ano 2021	Total			
			Ano 2022	Ano 2023	Ano 2024	Ano 2025	Anos Seguintes							
[1]	[2]	[14]	[15]	[16]	[17]	[18]	[19]	[20]= [14]+...+[19]	[21]	[22]	[23]= [21]+[22]	[24]= [22]/[14]*100	[25]=[23]/ ([20]+[21])*100	
09/001	2005/114	330.684,00	20.000,00	20.000,00	20.000,00	20.000,00		410.684,00	408.700,00	310.000,00	718.700,00	93,75	87,71	
09/001	2021/20.2	100,00	100.000,00					100.100,00				0,00	0,00	
10/002	2006/22.1	10,00	1.000,00	1.000,00	1.000,00	1.000,00		4.010,00	117.274,74		117.274,74	0,00	96,69	
10/002	2006/27.4.1	200,00	1.500,00	1.500,00	1.500,00	1.500,00		6.200,00	24.119,03		24.119,03	0,00	79,55	
10/002	2021/10.2	5.218,00	5.000,00	5.000,00	5.000,00	5.000,00		25.218,00		5.024,96	5.024,96	96,30	19,93	
11/003	2002/142	3.505,00	500,00	500,00	500,00	500,00		5.505,00	1.129,05	2.515,35	3.644,40	71,76	54,93	
11/003	2002/145	100.064,63	50.000,00	5.000,00	5.000,00	5.000,00		165.064,63	211.707,53	49.973,67	261.681,20	49,94	69,45	
11/003	2002/146	962,00	10.000,00	10.000,00	10.000,00	10.000,00		40.962,00	593.431,60	958,43	594.390,03	99,63	93,69	
11/003	2005/144	10,00	1.000,00	1.000,00	1.000,00	1.000,00		4.010,00	398.438,35		398.438,35	0,00	99,00	
11/003	2015/8.3	20.374,00						20.374,00	78.052,68	20.331,04	98.383,72	99,79	99,96	
11/003	2015/9.2	1.300,00	200.000,00	200.000,00	200.000,00	200.000,00		801.300,00	87.282,64		87.282,64	0,00	9,82	
11/003	2017/2.1.1	50,00	50,00	50,00	50,00	50,00		250,00	364.238,78		364.238,78	0,00	99,93	
11/003	2017/2.2.1	50,00	50,00	50,00	50,00	50,00		250,00	397.176,90		397.176,90	0,00	99,94	
11/003	2017/2.3.1	2.600,00						2.600,00	320.001,98		320.001,98	0,00	99,19	
11/003	2018/3	500,00	500,00	500,00	500,00	500,00		2.500,00	8.195,80		8.195,80	0,00	76,63	
12/001	2002/153	4,30	10.000,00	10.000,00	10.000,00	10.000,00		40.004,30	255.359,65		255.359,65	0,00	86,46	
12/001	2018/15.2	775.572,81	200.000,00					975.572,81	1.193,10	686.834,82	688.027,92	88,56	70,44	
12/001	2018/15.4	688.023,18						688.023,18	469.355,90	609.003,81	1.078.359,71	88,52	93,17	
12/002	2002/155	10,00	5.000,00	5.000,00	5.000,00	5.000,00		20.010,00	40.252,00		40.252,00	0,00	66,79	
12/002	2004/30.2	500,00	200.000,00					200.500,00				0,00	0,00	
12/002	2004/30.3		100.000,00					100.000,00				0,00	0,00	
12/002	2010/41.2	415.809,29						415.809,29	576.960,65	415.797,30	992.757,95	100,00	100,00	
12/002	2016/5.2	4,00	500,00	500,00	500,00	500,00		2.004,00	9.306,18		9.306,18	0,00	82,28	
13/001	2002/156	40.000,00	500,00	500,00	500,00	500,00		42.000,00	1.030.878,00	40.000,00	1.070.878,00	100,00	99,81	
13/001	2004/28	9.134,00	500,00	500,00	500,00	500,00		11.134,00	7.548,90	8.942,10	16.491,00	97,90	88,27	
13/001	2009/16.2	17.751,67						17.751,67	517.247,57		517.247,57	0,00	96,68	
13/001	2016/2.1.3	58.611,00						58.611,00		56.179,91	56.179,91	95,85	95,85	
13/001	2016/2.2.3	83.895,43						83.895,43	107.676,51	79.700,44	187.376,95	95,00	97,81	
13/001	2016/2.3.3	71.800,00						71.800,00		69.958,38	69.958,38	97,44	97,44	
13/001	2016/2.6.2	3.635,00						3.635,00	108.751,34		108.751,34	0,00	96,77	
13/001	2016/2.7.2	6.135,00						6.135,00	352.886,09	6.134,73	359.020,82	100,00	100,00	

# DPPI - Demonstração de Execução do Plano Plurianual de Investimentos

## Município de Elvas

(designação da autarquia local)

Período: de 01-01-2021 a 31-12-2021

Euros

Objetivo	Número do Projeto	Designação do Projeto	Forma de Realização	Rubrica Orçamental	Fonte de Financiamento					Datas		Fase de Execução
					RG	RP	UE	EMPR	ND	Início	Fim	
[1]	[2]	[3]	[4]	[5]	[6]	[7]	[8]	[9]	[10]	[11]	[12]	[13]
13/001	2016/2.10.2	Execução de Obra	E	D6		61.629,24	349.232,37			2016-01-01	2024-12-01	4
13/001	2016/2.11.2	Execução de Obra	E	D6		65.552,82	371.466,00			2016-01-01	2024-12-01	5
13/001	2016/2.12.2	Execução de Obra	E	D6		48.182,33	273.033,22			2016-01-01	2024-12-01	5
13/001	2016/2.14.2	Execução de Obra	E	D6		601.924,51	3.410.905,55			2020-01-01	2024-12-01	4
13/001	2016/2.15.2	Execução de Obra	O	D6		558.702,00				2019-01-01	2024-12-01	4
13/001	2016/2.15.3	Equipamento	O	D6		21.043,21				2019-01-01	2024-12-01	5
13/001	2016/2.16.2	Execução de Obra	E	D6		63.796,53	361.513,67			2019-01-01	2024-12-01	4
13/001	2016/2.17.2	Execução de Obra	E	D6		93.040,08	527.227,09			2019-01-01	2024-12-01	4
13/001	2016/2.17.3	Sistema de Videovigilância CCTV	O	D6		8.481,83	48.063,73			2021-07-01	2021-10-01	5
13/001	2016/2.18.1	Sinalética	O	D6		64.700,00				2019-01-01	2024-12-01	3
13/001	2016/2.18.2	Mobiliário Urbano	O	D6		10.126,00				2019-01-01	2024-12-01	5
13/001	2016/2.18.3	VideoVigilância	O	D6		20.500,00				2019-01-01	2024-12-01	5
13/001	2016/2.19.2	Execução de Obra	E	D6		11.829,08	67.031,44			2019-01-01	2024-12-01	5
14/001	2012/14.8	Aquisição e Licenciamento de Software	O	D6		1.215.574,12				2012-07-01	2024-12-01	4
14/001	2018/10.2	Execução de Obra	O	D6		223.000,00				2018-01-01	2024-12-01	5
Total:						31.819.172,90	22.040.700,39					

# DPPI - Demonstração de Execução do Plano Plurianual de Investimentos

## Município de Elvas

(designação da autarquia local)

Período: de 01-01-2021 a 31-12-2021

Euros

Objetivo	Número do Projeto	Montante Previsto							Montante Executado			Nível de Execução Financeira Anual %	Nível de Execução Financeira Global %	
		Ano 2021	Períodos Futuros					Total	Anos Anteriores	Ano 2021	Total			
			Ano 2022	Ano 2023	Ano 2024	Ano 2025	Anos Seguintes							
[1]	[2]	[14]	[15]	[16]	[17]	[18]	[19]	[20]= [14]+...+[19]	[21]	[22]	[23]= [21]+[22]	[24]= [22]/[14]*100	[25]=[23]/ ([20]+[21])*100	
13/001	2016/2.10.2	5.100,00						5.100,00	405.761,61	5.071,27	410.832,88	99,44	99,99	
13/001	2016/2.11.2	8.200,00						8.200,00	428.818,82		428.818,82	0,00	98,12	
13/001	2016/2.12.2	200,00						200,00	321.015,55		321.015,55	0,00	99,94	
13/001	2016/2.14.2	184.056,13	2.185.600,84	1.488.082,49				3.857.739,46	155.090,60	157.698,41	312.789,01	85,68	7,79	
13/001	2016/2.15.2	63.702,00	495.000,00					558.702,00		32.957,85	32.957,85	51,74	5,90	
13/001	2016/2.15.3	72,00	20.000,00					20.072,00	971,21		971,21	0,00	4,62	
13/001	2016/2.16.2	367.984,00						367.984,00	57.326,20	357.798,59	415.124,79	97,23	97,61	
13/001	2016/2.17.2	329.095,17						329.095,17	291.172,00	322.750,48	613.922,48	98,07	98,98	
13/001	2016/2.17.3	56.545,56						56.545,56				0,00	0,00	
13/001	2016/2.18.1	62.700,00	500,00	500,00	500,00	500,00		64.700,00		2.952,00	2.952,00	4,71	4,56	
13/001	2016/2.18.2	500,00	500,00	500,00	500,00	500,00		2.500,00	7.626,00		7.626,00	0,00	75,31	
13/001	2016/2.18.3	500,00	5.000,00	5.000,00	5.000,00	5.000,00		20.500,00				0,00	0,00	
13/001	2016/2.19.2	337,00						337,00	78.523,52		78.523,52	0,00	99,57	
14/001	2012/14.8	118.970,99	100.000,00	100.000,00	100.000,00	100.000,00		518.970,99	696.603,13	113.191,96	809.795,09	95,14	66,62	
14/001	2018/10.2		73.000,00	50.000,00	50.000,00	50.000,00		223.000,00				0,00	0,00	
Total:		11.261.529,45	6.736.308,71	4.270.925,32	2.613.186,86	2.614.316,77		27.496.267,11	26.363.606,16	10.008.846,51	36.372.452,67	88,88	67,53	

## **5. Anexo às demonstrações orçamentais**

## **Anexo as demonstrações orçamentais**

*“As demonstrações orçamentais são uma representação estruturada da execução e desempenho orçamental de uma entidade. Consequentemente, os objetivos das demonstrações orçamentais de finalidades gerais são o de proporcionar informação acerca do orçamento inicial, das alterações orçamentais, da execução das despesas e das receitas orçamentadas, dos pagamentos e recebimentos e do desempenho orçamental. ...” Decreto-Lei n.º 192/2015, de 11 de setembro, NCP 26.*

Face ao orçamento de uma entidade pública, os registos da contabilidade orçamental nele previstos permitem, por classificação económica, acompanhar o orçamento da despesa e da receita, desde a sua abertura, modificações, execução, até ao encerramento.

Assim sendo, apresentam-se no Anexo às demonstrações orçamentais os seguintes elementos:

Anexo I - Alterações orçamentais da receita

Anexo II - Alterações orçamentais da despesa

Anexo III - Alterações ao plano plurianual de investimentos

Anexo IV - Operações de tesouraria

Anexo V - Contratação administrativa – Situação dos contratos

Anexo V - Contratação administrativa – Adjudicações por tipo de procedimento

Anexo VI - Transferências e subsídios - receita

Anexo VII - Transferências e subsídios – despesa

As demonstrações orçamentais permitem, nomeadamente: o acompanhamento de todas as fases da receita e da despesa na classe 0 - Contabilidade Orçamental, a verificação através do balancete da contabilidade orçamental do conteúdo das demonstrações orçamentais, conhecer de forma mais simples e direta os cabimentos registados, ou seja, a reserva de dotação orçamental disponível, bem como, o montante daqueles que ainda não se converteram em compromisso, ou seja, assunção perante terceiros da responsabilidade por um possível passivo.

## **Anexo I - Alterações orçamentais da receita**

# Anexo às demonstrações orçamentais 1 - Alterações Orçamentais da Receita

## Município de Elvas

(designação da autarquia local)

Ano: 2021

Euros

Rubricas  [1]	Tipo  [2]	Receita					Observações  [8]
		Previsões iniciais  [3]	Alterações orçamentais			Previsões corrigidas  [7]=[3]+[4]-[5]+[6]	
			Inscrições/reforços [4]	Diminuições/anulações [5]	Créd. Especiais [6]		
01 - Impostos directos	M	3.785.979,42	672.138,72	117.000,00		4.341.118,14	
0102 - Outros	M	3.785.979,42	672.138,72	117.000,00		4.341.118,14	
010202 - Imposto municipal sobre imóveis	M	2.356.920,06	30.082,06	115.000,00		2.272.002,12	
010203 - Imposto único de circulação	M	499.471,90	19.503,67			518.975,57	
010204 - Imposto municipal sobre transm. onerosas imóveis	M	922.532,85	618.387,31			1.540.920,16	
010205 - Derrama	M	5.000,00	4.165,68			9.165,68	
010207 - Impostos abolidos	M	2.054,61		2.000,00		54,61	
01020701 - Contribuição autárquica	M	2.054,61		2.000,00		54,61	
04 - Taxas, multas e outras penalidades	M	196.150,99	210.473,21	58.900,00		347.724,20	
0401 - Taxas	M	154.276,51	184.996,30	53.900,00		285.372,81	
040123 - Taxas específicas das autarquias locais	M	154.276,51	184.996,30	53.900,00		285.372,81	
04012301 - Mercados e feiras	M	34.601,00		34.000,00		601,00	
04012302 - Loteamentos e obras	M	62.991,00	134.163,27			197.154,27	
04012303 - Ocupação da via pública	M	12.320,00		10.000,00		2.320,00	
04012308 - Taxa Municipal de Direitos de Passagem (TMDP)	P	933,00				933,00	
04012309 - Taxa sobre ruído	P	500,00				500,00	
04012310 - Licença sobre ruído	P	389,00				389,00	
04012399 - Outras	M	42.542,51	50.833,03	9.900,00		83.475,54	
0401239901 - Taxa Depósito Ficha Técnica de Habitação (TDFT)	P	625,00				625,00	
0401239902 - Taxa pela emissão do certificado de registo	P	1.305,55				1.305,55	
0401239903 - Taxa Gestão de Resíduos (TGR)	M	18.753,82	32.978,41			51.732,23	
0401239906 - Taxa de Publicidade	P	2.195,00				2.195,00	
0401239907 - Utilização da rede viária municipal	M	10.000,00		9.900,00		100,00	
0401239999 - Outras	M	9.663,14	17.854,62			27.517,76	
0402 - Multas e outras penalidades	M	41.874,48	25.476,91	5.000,00		62.351,39	
040201 - Juros de mora	M	22.924,39		5.000,00		17.924,39	
040202 - Juros compensatórios	P	7.154,35				7.154,35	
040204 - Coimas e penalidades por contra-ordenações	M	11.107,24	24.878,41			35.985,65	
040299 - Multas e penalidades diversas	M	688,50	598,50			1.287,00	

# Anexo às demonstrações orçamentais 1 - Alterações Orçamentais da Receita

## Município de Elvas

(designação da autarquia local)

Ano: 2021

Euros

Rubricas  [1]	Tipo  [2]	Receita					Observações  [8]
		Previsões iniciais  [3]	Alterações orçamentais			Previsões corrigidas  [7]=[3]+[4]-[5]+[6]	
			Inscrições/reforços [4]	Diminuições/anulações [5]	Créd. Especiais [6]		
05 - Rendimentos da propriedade	M	1.163.222,35	9.678,60			1.172.900,95	
0502 - Juros-Sociedades financeiras	P	1.000,00				1.000,00	
050201 - Bancos e outras instituições financeiras	P	1.000,00				1.000,00	
0507 - Dividend.partic.lucros socied.quase-soc.nãofinanc.	M	7.522,28	6.737,37			14.259,65	
050702 - Empresas públicas municipais e intermunicipais	M	7.522,28	6.737,37			14.259,65	
0510 - Rendas	M	1.154.700,07	2.941,23			1.157.641,30	
051099 - Outros	M	1.154.700,07	2.941,23			1.157.641,30	
05109901 - EDP	P	1.151.780,36				1.151.780,36	
0510990101 - Renda de Concessão de Baixa Tensão	P	1.151.780,36				1.151.780,36	
05109999 - Outros	M	2.919,71	2.941,23			5.860,94	
0510999901 - Rendas de Espaços Publicos	P	2.819,71				2.819,71	
0510999999 - Outras Rendas	M	100,00	2.941,23			3.041,23	
06 - Transferências correntes	M	11.970.116,05	2.187.297,14	1.061.173,70		13.096.239,49	
0601 - Sociedades e quase-sociedades não financeiras	M	150.000,00		150.000,00		0,00	
060102 - Privadas	M	150.000,00		150.000,00		0,00	
06010201 - Transferência Acordo AVT	M	150.000,00		150.000,00		0,00	
0603 - Administração central	M	11.820.116,05	2.187.297,14	911.173,70		13.096.239,49	
060301 - Estado	M	11.444.867,36	1.398.320,86	340.927,80		12.502.260,42	
06030101 - Fundo de Equilibrio Financeiro	M	7.365.960,00	674.497,00			8.040.457,00	
06030102 - Fundo Social Municipal	P	390.255,00				390.255,00	
06030103 - Participação fixa no IRS	M	781.329,00	68.588,00			849.917,00	
06030106 - Transferências de Competências - Lei n.º50/2018	M	2.084.445,74	537.235,86			2.621.681,60	
0603010601 - Dos Municipios.para os órgãos das Freguesias 202	P	463.000,00				463.000,00	
0603010602 - Educação pré-escolar, Ensino Básico e Secundário	M	1.621.445,74	537.235,86			2.158.681,60	
06030107 - Participação no IVA - Art.º26 - A Lei 73/2013	M	143.356,00		17.852,00		125.504,00	
06030199 - Outras	M	679.521,62	118.000,00	323.075,80		474.445,82	
0603019901 - Apoios Alimentares - Art.º 33.º e 35.º	P	231.494,43				231.494,43	
0603019902 - Circuitos Especiais - Art.º 36.º	P	4.012,82				4.012,82	
0603019903 - Escola a Tempo Inteiro - Art.º 39.º	P	74.042,37				74.042,37	

# Anexo às demonstrações orçamentais 1 - Alterações Orçamentais da Receita

## Município de Elvas

(designação da autarquia local)

Ano: 2021

Euros

Rubricas  [1]	Tipo  [2]	Receita					Observações  [8]
		Previsões iniciais  [3]	Alterações orçamentais			Previsões corrigidas  [7]=[3]+[4]-[5]+[6]	
			Inscrições/reforços [4]	Diminuições/anulações [5]	Créd. Especiais [6]		
0603019904 - Encargos das Instalações e conservação Art 46 e l	M	339.492,00		319.075,80		20.416,20	
0603019905 - CPCJ	M	25.480,00		4.000,00		21.480,00	
0603019999 - Outras Transferências correntes	M	5.000,00	118.000,00			123.000,00	
060306 - Estado-Particip.comunit.projectos co-financiados	M	112.633,76	461.082,57	235.648,89		338.067,44	
06030601 - TOTAL Linha	M	28.458,06		23.589,00		4.869,06	
0603060101 - Conservação e Restauro do Baluarte de S.Vicente	M	13.589,35		13.589,00		0,35	
0603060102 - Turismo Literário de Elvas - Chave do Reino	M	14.868,71		10.000,00		4.868,71	
06030602 - Programas Estagios Profissionais Administração L.	M	1.414,74		1.202,53		212,21	
0603060201 - PEPAL	M	1.414,74		1.202,53		212,21	
06030604 - Outros Programas	M	82.760,96	129.421,52	40.000,00		172.182,48	
0603060401 - EuroBec - Interreg V-A	M	7.500,00	36.927,60	40.000,00		4.427,60	
0603060402 - Programa de Sapadores Florestais	M	40.000,00	9.675,00			49.675,00	
0603060404 - Elvas Digital - Capacitação Institucional e Mod.Ad	M	35.260,96	77.818,92			113.079,88	
0603060405 - Programa de Apoio Estudos Mun. S.R. Biorresíduo	M	0,00	5.000,00			5.000,00	
06030605 - CIMAA	M	0,00	8.604,24	8.600,00		4,24	
0603060503 - Cultura em Rede	M	0,00	8.604,24	8.600,00		4,24	
06030606 - Alentejo2020	M	0,00	323.056,81	162.257,36		160.799,45	
0603060603 - Req. e Modernização da E.B.2 3 de S.Luzia	M	0,00	323.056,81	162.257,36		160.799,45	
060307 - Serviços e fundos autónomos	M	2.500,00	7.000,00			9.500,00	
06030702 - Instituto de Emprego e Formação Profissional	M	2.500,00	7.000,00			9.500,00	
0603070201 - Programas CEI, CEI+ e outros	M	2.500,00	7.000,00			9.500,00	
060308 - Alentejo 2020	M	260.114,93	320.893,71	334.597,01		246.411,63	
06030817 - Projeto Inovador de Combate ao Insucesso Escolar	M	10.455,00	45.000,00	50,00		55.405,00	
06030819 - Ampliação do Lar da Boa-Fé	M	18.137,64		16.000,00		2.137,64	
06030820 - Centro de Valorização e Transferência de Tecnologi	M	44.383,21	23.812,29			68.195,50	
06030821 - Recuperação, Conser. e Valor. do Aq.Amoreira - 1ªF	M	0,00	192.372,28	100.000,00		92.372,28	
06030823 - Eficiência Energética nas Piscinas Municipais	M	0,00	2.467,59	2.467,00		0,59	
06030824 - Eficiência Energética no Jardim Municipal	M	3.051,83		500,00		2.551,83	
06030826 - Requalificação Av.14 de janeiro 2ª e 3ª Fase	M	13.173,30		13.170,00		3,30	

# Anexo às demonstrações orçamentais 1 - Alterações Orçamentais da Receita

## Município de Elvas

(designação da autarquia local)

Ano: 2021

Euros

Rubricas  [1]	Tipo  [2]	Receita					Observações  [8]
		Previsões iniciais  [3]	Alterações orçamentais			Previsões corrigidas  [7]=[3]+[4]-[5]+[6]	
			Inscrições/reforços [4]	Diminuições/anulações [5]	Créd. Especiais [6]		
06030827 - Reabilitação do Antigo Lagar dos Lopes	M	109.254,75	57.241,55	150.000,00		16.496,30	
06030829 - Formação dos Trabalhadores em Funções Publicas	M	61.659,20		52.410,01		9.249,19	
07 - Venda de bens e serviços correntes	M	1.588.698,42	131.247,00	496.611,24		1.223.334,18	
0701 - Venda de bens	M	13.895,42	14.257,00	14.067,59		14.084,83	
070103 - Publicações e impressos	P	196,88				196,88	
070107 - Produtos alimentares e bebidas	M	3.000,00		2.467,59		532,41	
070108 - Mercadorias	M	7.000,00		6.900,00		100,00	
070111 - Produtos acabados e intermédios	M	1.421,35	1.700,00	3.000,00		121,35	
070199 - Outros	M	2.277,19	12.557,00	1.700,00		13.134,19	
07019901 - Emissão de Cartões (Par.Sub., Escolas, etc)	P	400,00				400,00	
07019902 - Fornecimento de Peças e Informações Escritas	M	1.777,19		1.700,00		77,19	
07019999 - Outras Vendas	M	100,00	12.557,00			12.657,00	
0702 - Serviços	M	1.404.273,94	69.990,00	466.743,65		1.007.520,29	
070201 - Aluguer de espaços e equipamentos	P	175,50				175,50	
070208 - Serv.sociais,recreativos,culturais e de desporto	M	302.876,69	40.690,00	256.597,08		86.969,61	
07020801 - Serviços sociais	M	14.967,50	35.500,00			50.467,50	
07020802 - Serviços recreativos	M	119.863,58	5.000,00	91.897,68		32.965,90	
0702080299 - Outros Serviços Recreativos	M	119.863,58	5.000,00	91.897,68		32.965,90	
07020803 - Serviços culturais	M	156.984,85		153.738,64		3.246,21	
0702080399 - Outros Serviços Culturais	M	156.984,85		153.738,64		3.246,21	
07020804 - Serviços desportivos	M	11.060,76	190,00	10.960,76		290,00	
070209 - Serviços específicos das autarquias	M	1.098.300,08	29.300,00	210.146,57		917.453,51	
07020902 - Resíduos sólidos	M	937.414,25		139.000,00		798.414,25	
07020903 - Transportes colectivos de pessoas e mercadorias	M	17.430,92	300,00	16.300,00		1.430,92	
0702090302 - Transportes Escolares	M	17.430,92	300,00	16.300,00		1.430,92	
07020904 - Trabalhos por conta de particulares	P	702,66				702,66	
07020905 - Cemitérios	M	32.883,10	10.000,00			42.883,10	
07020906 - Mercados e feiras	M	17.923,57		17.423,57		500,00	
07020907 - Parques de estacionamento	M	73.802,93	19.000,00	21.423,00		71.379,93	

# Anexo às demonstrações orçamentais 1 - Alterações Orçamentais da Receita

## Município de Elvas

(designação da autarquia local)

Ano: 2021

Euros

Rubricas  [1]	Tipo  [2]	Receita					Observações  [8]
		Previsões iniciais  [3]	Alterações orçamentais			Previsões corrigidas  [7]=[3]+[4]-[5]+[6]	
			Inscrições/reforços [4]	Diminuições/anulações [5]	Créd. Especiais [6]		
07020999 - Outros	M	18.142,65		16.000,00		2.142,65	
070299 - Outros	P	2.921,67				2.921,67	
07029999 - Outros	P	2.921,67				2.921,67	
0703 - Rendas	M	170.529,06	47.000,00	15.800,00		201.729,06	
070301 - Habitações	M	149.392,46	24.000,00			173.392,46	
07030101 - Habitação Social	M	149.392,46	24.000,00			173.392,46	
070399 - Outras	M	21.136,60	23.000,00	15.800,00		28.336,60	
07039901 - Rendas Comerciais	M	21.136,60	23.000,00	15.800,00		28.336,60	
08 - Outras receitas correntes	M	279.650,63	81.307,12	160.600,00		200.357,75	
0801 - Outras	M	279.650,63	81.307,12	160.600,00		200.357,75	
080199 - Outras	M	279.650,63	81.307,12	160.600,00		200.357,75	
08019905 - Retribuição de Concessões	M	252.487,63		160.600,00		91.887,63	
08019999 - Diversas	M	27.163,00	81.307,12			108.470,12	
09 - Venda de bens de investimento	M	44.855,27		38.600,00		6.255,27	
0901 - Terrenos	M	25.125,00		19.000,00		6.125,00	
090106 - Admin.Pública-Admin.local-Continente	M	25.125,00		19.000,00		6.125,00	
0902 - Habitações	M	6.525,00		6.500,00		25,00	
090210 - Famílias	M	6.525,00		6.500,00		25,00	
0904 - Outros bens de investimento	M	13.205,27		13.100,00		105,27	
090401 - Sociedades e quase-sociedades não financeiras	M	5.153,94		5.100,00		53,94	
09040102 - Maquinaria e equipamento	M	5.153,94		5.100,00		53,94	
090406 - Admin.Pública-Admin.local-Continente	M	8.051,33		8.000,00		51,33	
09040601 - Equipamento de transporte	M	8.051,33		8.000,00		51,33	
10 - Transferências de capital	M	9.493.541,79	3.276.591,73	3.956.060,18		8.814.073,34	
1003 - Administração central	M	9.493.541,79	3.276.591,73	3.956.060,18		8.814.073,34	
100301 - Estado	M	1.524.904,82	119.622,00	300.000,00		1.344.526,82	
10030101 - Fundo de Equilíbrio Financeiro	M	869.884,00	74.944,00			944.828,00	
10030105 - Transferências de Capital	M	309.005,00	44.678,00			353.683,00	
1003010501 - Ad.Central do Est.-Art.º35 n.º3 da Lei n.º73/2013	M	309.005,00	44.678,00			353.683,00	

# Anexo às demonstrações orçamentais 1 - Alterações Orçamentais da Receita

## Município de Elvas

(designação da autarquia local)

Ano: 2021

Euros

Rubricas  [1]	Tipo  [2]	Receita					Observações  [8]
		Previsões iniciais  [3]	Alterações orçamentais			Previsões corrigidas  [7]=[3]+[4]-[5]+[6]	
			Inscrições/reforços [4]	Diminuições/anulações [5]	Créd. Especiais [6]		
10030199 - Outras	M	346.015,82		300.000,00		46.015,82	
1003019901 - DGEST-Req.Modernização E.B. n.º1 de Elvas-S.Lu	M	346.015,82		300.000,00		46.015,82	
100307 - Estado-Particip.comunitária project.co-financiados	M	7.968.636,97	3.156.969,73	3.656.060,18		7.469.546,52	
10030701 - Alentejo 2020	M	7.953.547,62	3.115.646,00	3.656.060,18		7.413.133,44	
1003070101 - Requalificação da Banda 14 de Janeiro	M	338.946,85		65.080,25		273.866,60	
1003070102 - Requalificação do Largo dos Combatentes	M	104.379,15		36.600,00		67.779,15	
1003070103 - Requalificação do Largo dos Terceiros	P	48.450,00				48.450,00	
1003070104 - Reabilitação do espaço Bal.Trem e Bal.do Principe	M	5.940,76		5.940,00		0,76	
1003070105 - PM014/Elvas - Casa dos Fornos a Reservas do MA	M	0,00	25.799,83			25.799,83	
1003070106 - Reabilitação do Espaço Publico na Z.Envol.Muralha	M	2.493,22		2.493,00		0,22	
1003070107 - Reabilitação da Parada do Castelo	M	5.190,55		5.190,00		0,55	
1003070110 - Reabilitação da Faceira da Cisterna	M	10.985,86		10.985,00		0,86	
1003070113 - Iluminação de Monumentos	P	8.958,43				8.958,43	
1003070115 - Recuperação, Conser. e Valor. do Aq.Amoreira - 1	M	899.709,70	102.004,42	362.296,99		639.417,13	
1003070117 - Req. e Modernização da E.B. 2 3 de -S.Luzia	M	1.972.005,00	1.254.778,51	106.810,83		3.119.972,68	
1003070118 - Qualif. das Zonas Industriais das Fontainhas/Gil	M	5.000,00	621.171,19	135.348,86		490.822,33	
1003070119 - Req.Largo S.Domingos e Rua Mouzinho de Alburq	P	121.864,08				121.864,08	
1003070120 - Ampliação do Lar da Boa-Fé	M	848.869,11	179.341,76	23.307,50		1.004.903,37	
1003070121 - Centro de Valorização e Transferência de Tecnolo	M	1.947.250,54	571.982,28	1.234.546,95		1.284.685,87	
1003070122 - Requalificação da Av.14 de Janeiro 2ª e 3ª Fase	M	6.650,35	211.900,00			218.550,35	
1003070125 - Reabilitação do Antigo Lagar dos Lopes	M	1.383.864,52		1.282.476,37		101.388,15	
1003070126 - Requalificação da Av. 14 de Janeiro 1ª Fase	M	242.989,50	148.668,01	384.984,43		6.673,08	
10030702 - POSEUR	M	1.500,00	7.721,16			9.221,16	
1003070201 - Construção da ETAR de V.Fernando e Emissários	M	500,00	7.721,16			8.221,16	
1003070202 - Construção de emissários e est.elev. da Calçadinh	P	500,00				500,00	
1003070203 - Construção de emissários e est.elev. de Varche	P	500,00				500,00	
10030707 - TOTAL Linha	M	13.589,35	33.602,57			47.191,92	
1003070701 - Pontes do Fosso às Portas de S.Vicente	M	0,00	24.974,76			24.974,76	
1003070702 - Conservação e Restauro do Baluarte de S.Vicente	M	13.589,35	8.627,81			22.217,16	

# Anexo às demonstrações orçamentais 1 - Alterações Orçamentais da Receita

## Município de Elvas

(designação da autarquia local)

Ano: 2021

Euros

Rubricas  [1]	Tipo  [2]	Receita					Observações  [8]
		Previsões iniciais  [3]	Alterações orçamentais			Previsões corrigidas  [7]=[3]+[4]-[5]+[6]	
			Inscrições/reforços [4]	Diminuições/anulações [5]	Créd. Especiais [6]		
11 - Activos financeiros	M	2.268.181,70		2.267.881,70		300,00	
1106 - Empréstimos a médio e longo prazos	M	2.268.181,70		2.267.881,70		300,00	
110601 - Sociedades e quase-sociedades não financeiras	P	300,00				300,00	
110606 - Admin.Pública-Admin.local-Continente	M	2.267.881,70		2.267.881,70		0,00	
11060601 - Empréstimo CGD 0279/008008/491	M	2.000.000,00		2.000.000,00		0,00	
11060602 - Empréstimo CGD 0279/Lagar dos Lopes	M	267.881,70		267.881,70		0,00	
13 - Outras receitas de capital	M	38.399,33		20.000,00		18.399,33	
1301 - Outras	M	38.399,33		20.000,00		18.399,33	
130101 - Indemnizações	M	38.399,33		20.000,00		18.399,33	
15 - Reposições não abatidas nos pagamentos	M	0,00	500,00			500,00	
1501 - Reposições não abatidas nos pagamentos	M	0,00	500,00			500,00	
150101 - Reposições não abatidas nos pagamentos	M	0,00	500,00			500,00	
16 - Saldo da gerência anterior	M	0,00	2.045.217,60			2.045.217,60	
1601 - Saldo orçamental	M	0,00	2.045.217,60			2.045.217,60	
160101 - Na posse do serviço	M	0,00	2.045.217,60			2.045.217,60	
Total:		30.828.795,95	8.614.451,12	8.176.826,82		31.266.420,25	

O Contabilista Público, \_\_\_\_\_

Em \_\_\_\_\_ de \_\_\_\_\_ de \_\_\_\_\_

O Orgão de Gestão, \_\_\_\_\_

Em \_\_\_\_\_ de \_\_\_\_\_ de \_\_\_\_\_

## **Anexo II - Alterações orçamentais da despesa**

# Anexo às demonstrações orçamentais 2 - Alterações Orçamentais da Despesa

## Município de Elvas

(designação da autarquia local)

Ano: 2021

Euros

Rubricas  [1]	Tipo  [2]	Despesa				Observações  [8]	
		Dotações iniciais  [3]	Alterações orçamentais				Dotações corrigidas  [7]=[3]+[4]-[5]+[6]
			Inscrições/reforços [4]	Diminuições/anulações [5]	Créditos especiais [6]		
01 - Administração Autárquica	M	30.828.795,95	12.729.279,31	12.291.655,01		31.266.420,25	
0101 - Operações Financeiras	M	154.031,00	7.980,00	22.428,10		139.582,90	
0101 03 - Juros e outros encargos	M	32.300,00	5.620,00	22.428,10		15.491,90	
0101 0301 - Juros da dívida pública	M	32.300,00	5.120,00	22.428,10		14.991,90	
0101 030105 - Admin.pública-Admin.central-Estado	M	32.300,00	5.120,00	22.428,10		14.991,90	
0101 03010502 - Empréstimos de médio e longo prazo	M	32.300,00	5.120,00	22.428,10		14.991,90	
0101 0305 - Outros juros	M	0,00	500,00			500,00	
0101 030502 - Outros	M	0,00	500,00			500,00	
0101 10 - Passivos financeiros	M	121.731,00	2.360,00			124.091,00	
0101 1006 - Empréstimos a médio e longo prazos	M	121.731,00	2.360,00			124.091,00	
0101 100603 - Socied.financ.-Bancos e outras instit. financeiras	M	121.731,00	2.360,00			124.091,00	
0103 - Órgãos da Autarquia Local	M	30.664.714,95	12.715.799,31	12.269.226,91		31.111.287,35	
0103 01 - Despesas com o pessoal	M	9.438.019,24	642.075,19	1.299.187,81		8.780.906,62	
0103 0101 - Remunerações certas e permanentes	M	7.575.105,24	381.084,54	1.166.753,41		6.789.436,37	
0103 010101 - Titulares órgãos soberania e memb. órgãos autárq.	M	164.410,00	91.930,00			256.340,00	
0103 010104 - Pessoal quadros-Regime contrato individ. trabalho	M	5.324.605,00	112.171,39	635.296,00		4.801.480,39	
0103 01010401 - Pessoal em Funções	M	4.840.245,00	110.300,39	210.245,00		4.740.300,39	
0103 01010402 - Alterações obrigatórias de posicionamento remun.	M	75.061,00		35.051,00		40.010,00	
0103 01010404 - Recrutamento de Pessoal para novos postos de trab.	M	409.299,00	1.871,00	390.000,00		21.170,00	
0103 010106 - Pessoal contratado a termo	M	199.326,63		199.325,98		0,65	
0103 01010601 - Pessoal em Funções	M	119.595,98		119.595,98		0,00	
0103 01010604 - Recrutamento de Pessoal para novos postos de trab.	M	79.730,65		79.730,00		0,65	
0103 010107 - Pessoal em regime de tarefa ou avença	M	54.445,00	106.501,00	21.850,00		139.096,00	
0103 010108 - Pessoal aguardando aposentação	M	5.000,00	2.025,00	3.000,00		4.025,00	
0103 010109 - Pessoal em qualquer outra situação	M	15.875,83	130,00			16.005,83	
0103 010111 - Representação	M	85.842,00	1.377,00	13.636,43		73.582,57	
0103 010113 - Subsidio de refeição	M	712.814,08	13.105,00	212.001,82		513.917,26	
0103 01011301 - Pessoal dos quadros	M	674.094,58	10.900,00	196.817,82		488.176,76	

# Anexo às demonstrações orçamentais 2 - Alterações Orçamentais da Despesa

## Município de Elvas

(designação da autarquia local)

Ano: 2021

Euros

Rubricas  [1]	Tipo  [2]	Despesa				Observações  [8]	
		Dotações iniciais  [3]	Alterações orçamentais				Dotações corrigidas  [7]=[3]+[4]-[5]+[6]
			Inscrições/reforços [4]	Diminuições/anulações [5]	Créditos especiais [6]		
0103 01011302 - Pessoal em qualquer outra situação	M	30.013,50		15.184,00		14.829,50	
0103 01011303 - Membros dos órgãos autárquicos	M	8.706,00	2.205,00			10.911,00	
0103 010114 - Subsídio de férias e de Natal	M	937.786,70	27.110,00	81.643,18		883.253,52	
0103 01011401 - Pessoal dos quadros	M	897.286,20	19.000,00	47.000,00		869.286,20	
0103 01011402 - Pessoal em qualquer outra situação	M	40.500,50	8.110,00	34.643,18		13.967,32	
0103 010115 - Remunerações por doença e maternidade/paternidade	M	75.000,00	26.735,15			101.735,15	
0103 0102 - Abonos variáveis ou eventuais	M	129.586,00	50.205,00	33.260,00		146.531,00	
0103 010202 - Horas extraordinárias	P	15.000,00				15.000,00	
0103 010204 - Ajudas de custo	M	8.000,00		6.000,00		2.000,00	
0103 010205 - Abono para falhas	M	22.200,00	5.205,00			27.405,00	
0103 010206 - Formação	M	1.000,00	20.000,00	20.260,00		740,00	
0103 010210 - Subsídio de trabalho nocturno	P	8.000,00				8.000,00	
0103 010211 - Subsídio de turno	P	70.000,00				70.000,00	
0103 010213 - Outros suplementos e prémios	M	5.386,00	25.000,00	7.000,00		23.386,00	
0103 01021302 - Outros	M	5.386,00	25.000,00	7.000,00		23.386,00	
0103 0103 - Segurança social	M	1.733.328,00	210.785,65	99.174,40		1.844.939,25	
0103 010301 - Encargos com a saúde	M	140.000,00	60.725,00			200.725,00	
0103 010303 - Subsídio familiar a criança e jovens	M	18.700,00		2.300,00		16.400,00	
0103 010304 - Outras prestações familiares	M	1.850,00	3.616,43			5.466,43	
0103 010305 - Contribuições para a segurança social	M	1.502.181,00	140.444,22	91.174,40		1.551.450,82	
0103 01030501 - Assistência na doença dos funcionários públicos	P	87.000,00				87.000,00	
0103 01030502 - Segurança social dos funcionários públicos	M	1.415.181,00	140.444,22	91.174,40		1.464.450,82	
0103 0103050201 - Caixa Geral de Aposentações	M	715.181,00		32.989,40		682.191,60	
0103 0103050202 - Regime Geral	M	700.000,00	140.444,22	58.185,00		782.259,22	
0103 010309 - Seguros	M	70.597,00	6.000,00	5.700,00		70.897,00	
0103 01030901 - Seguros acidentes trabalho doenças profissionais	M	70.597,00	6.000,00	5.700,00		70.897,00	
0103 02 - Aquisição de bens e serviços	M	6.866.701,21	3.418.732,23	2.500.085,22		7.785.348,22	
0103 0201 - Aquisição de bens	M	957.083,04	645.368,50	474.284,93		1.128.166,61	
0103 020101 - Matérias-primas e subsidiárias	M	15.603,00	28.224,92	11.370,00		32.457,92	

# Anexo às demonstrações orçamentais 2 - Alterações Orçamentais da Despesa

## Município de Elvas

(designação da autarquia local)

Ano: 2021

Euros

Rubricas	Tipo	Despesa					Observações
		Dotações iniciais	Alterações orçamentais			Dotações corrigidas	
			Inscrições/reforços	Diminuições/anulações	Créditos especiais		
[1]	[2]	[3]	[4]	[5]	[6]	[7]=[3]+[4]-[5]+[6]	[8]
0103 020102 - Combustíveis e lubrificantes	M	302.647,00	105.279,98	117.095,05		290.831,93	
0103 02010201 - Gasolina	M	5.732,00	12.150,00	860,00		17.022,00	
0103 02010202 - Gasóleo	M	192.546,00	77.477,00	85.930,00		184.093,00	
0103 02010299 - Outros	M	104.369,00	15.652,98	30.305,05		89.716,93	
0103 020104 - Limpeza e higiene	M	12.279,00	4.925,00	6.500,00		10.704,00	
0103 020105 - Alimentação-Refeições confeccionadas	M	359.774,00	215.920,14	217.965,00		357.729,14	
0103 020106 - Alimentação-Géneros para confeccionar	M	2.383,00	2.000,00	3.135,00		1.248,00	
0103 020107 - Vestuário e artigos pessoais	M	1.709,00	7.340,00			9.049,00	
0103 020108 - Material de escritório	M	31.415,00	37.190,00	6.732,00		61.873,00	
0103 020109 - Produtos químicos e farmacêuticos	M	35.984,00		400,00		35.584,00	
0103 020110 - Produtos vendidos nas farmácias	P	513,00				513,00	
0103 020111 - Material de consumo clínico	M	25.300,00		19.314,88		5.985,12	
0103 020112 - Material de transporte-Peças	M	33.205,00	26.450,00	6.800,00		52.855,00	
0103 020113 - Material de consumo hoteleiro	M	2.000,00		1.700,00		300,00	
0103 020114 - Outro material-Peças	M	36.001,00	28.178,00	23.500,00		40.679,00	
0103 020115 - Prémios, condecorações e ofertas	M	2.179,00	5.673,70	6.415,00		1.437,70	
0103 020117 - Ferramentas e utensílios	M	1.619,00		800,00		819,00	
0103 020119 - Artigos honoríficos e de decoração	P	300,00				300,00	
0103 020120 - Material de educação, cultura e recreio	M	11.556,00	36.052,22	17.350,30		30.257,92	
0103 020121 - Outros bens	M	82.616,04	148.134,54	35.207,70		195.542,88	
0103 0202 - Aquisição de serviços	M	5.909.618,17	2.773.363,73	2.025.800,29		6.657.181,61	
0103 020201 - Encargos das instalações	M	2.060.606,00	272.200,41	494.897,62		1.837.908,79	
0103 020202 - Limpeza e higiene	M	6.050,00	83.103,99	19.911,83		69.242,16	
0103 020203 - Conservação de bens	M	95.493,00	40.126,01	71.929,00		63.690,01	
0103 020204 - Locação de edifícios	M	0,00	6.000,00			6.000,00	
0103 020205 - Locação de material de informática	M	34.741,00	10.100,00	2.749,83		42.091,17	
0103 020206 - Locação de material de transporte	M	137.042,46	500,00	100,00		137.442,46	
0103 020209 - Comunicações	M	79.779,00	40.919,46	11.878,30		108.820,16	
0103 020210 - Transportes	M	132.087,00	69.162,41	20.811,00		180.438,41	
0103 020211 - Representação dos serviços	M	10.373,00		9.000,00		1.373,00	
0103 020212 - Seguros	M	101.248,00	14.000,00	4.800,00		110.448,00	

# Anexo às demonstrações orçamentais 2 - Alterações Orçamentais da Despesa

## Município de Elvas

(designação da autarquia local)

Ano: 2021

Euros

Rubricas  [1]	Tipo  [2]	Despesa				Observações  [8]	
		Dotações iniciais  [3]	Alterações orçamentais				Dotações corrigidas  [7]=[3]+[4]-[5]+[6]
			Inscrições/reforços [4]	Diminuições/anulações [5]	Créditos especiais [6]		
0103 020213 - Deslocações e estadas	M	7.467,00	250,00	4.235,00		3.482,00	
0103 020214 - Estudos, pareceres, projectos e consultadoria	M	80.845,00	711.716,00	345.556,00		447.005,00	
0103 020215 - Formação	M	81.835,24	2.950,00	80.694,24		4.091,00	
0103 020216 - Seminários, exposições e similares	M	2.417,83		450,00		1.967,83	
0103 020217 - Publicidade	M	85.991,27	211.040,00	8.670,00		288.361,27	
0103 020218 - Vigilância e segurança	M	199.510,00	63.215,00	156.200,00		106.525,00	
0103 020219 - Assistência técnica	M	47.073,00	84.247,12	4.597,00		126.723,12	
0103 020220 - Outros trabalhos especializados	M	1.248.244,00	435.722,34	340.867,00		1.343.099,34	
0103 020224 - Encargos de cobrança de receitas	M	5.439,00	109.103,62			114.542,62	
0103 020225 - Outros serviços	M	1.493.376,37	619.007,37	448.453,47		1.663.930,27	
0103 03 - Juros e outros encargos	P	500,00				500,00	
0103 0305 - Outros juros	P	500,00				500,00	
0103 030502 - Outros	P	500,00				500,00	
0103 04 - Transferências correntes	M	2.233.857,08	1.587.754,35	1.140.870,15		2.680.741,28	
0103 0401 - Sociedades e quase sociedades não financeiras	M	150.000,00	275.000,00	386.739,41		38.260,59	
0103 040101 - Públicas	M	150.000,00		150.000,00		0,00	
0103 04010101 - Empresas públicas municipais e intermunicipais	M	150.000,00		150.000,00		0,00	
0103 040102 - Privadas	M	0,00	275.000,00	236.739,41		38.260,59	
0103 0405 - Administração local	M	534.730,08	232.130,02	106.727,70		660.132,40	
0103 040501 - Continente	M	534.730,08	232.130,02	106.727,70		660.132,40	
0103 04050101 - Municípios	M	5.385,00	16.750,00			22.135,00	
0103 04050102 - Freguesias	M	463.000,00	109.550,00			572.550,00	
0103 04050104 - Associações de municípios	M	11.935,08	330,02	4.125,00		8.140,10	
0103 04050108 - Outros	M	54.410,00	105.500,00	102.602,70		57.307,30	
0103 0407 - Instituições sem fins lucrativos	M	557.026,00	427.632,23	20.420,38		964.237,85	
0103 040701 - Instituições sem fins lucrativos	M	557.026,00	427.632,23	20.420,38		964.237,85	
0103 0408 - Famílias	M	992.101,00	652.992,10	626.982,66		1.018.110,44	
0103 040802 - Outras	M	992.101,00	652.992,10	626.982,66		1.018.110,44	
0103 06 - Outras despesas correntes	M	72.995,40	100.999,00	57.043,60		116.950,80	
0103 0602 - Diversas	M	72.995,40	100.999,00	57.043,60		116.950,80	

# Anexo às demonstrações orçamentais 2 - Alterações Orçamentais da Despesa

## Município de Elvas

(designação da autarquia local)

Ano: 2021

Euros

Rubricas  [1]	Tipo  [2]	Despesa					Observações  [8]
		Dotações iniciais  [3]	Alterações orçamentais			Dotações corrigidas  [7]=[3]+[4]-[5]+[6]	
			Inscrições/reforços [4]	Diminuições/anulações [5]	Créditos especiais [6]		
0103 060203 - Outras	M	72.995,40	100.999,00	57.043,60		116.950,80	
0103 06020301 - Outras restituições	P	8.000,00				8.000,00	
0103 06020304 - Serviços bancários	M	3.294,00	6.200,00			9.494,00	
0103 06020305 - Outras	M	61.701,40	94.799,00	57.043,60		99.456,80	
0103 07 - Aquisição de bens de capital	M	11.743.559,06	6.620.041,69	7.102.071,30		11.261.529,45	
0103 0701 - Investimentos	M	9.967.705,38	5.782.957,90	5.866.198,47		9.884.464,81	
0103 070101 - Terrenos	M	6.500,00	204.500,00	5.485,00		205.515,00	
0103 070102 - Habitações	M	5.071.394,32	1.344.544,45	3.173.214,51		3.242.724,26	
0103 07010201 - Construção	M	3.792.000,00	296.469,45	2.354.542,87		1.733.926,58	
0103 07010202 - Aquisição	M	41.486,00	325.600,00	19.000,00		348.086,00	
0103 07010203 - Reparação e beneficiação	M	1.237.908,32	722.475,00	799.671,64		1.160.711,68	
0103 070103 - Edifícios	M	1.730.687,54	1.727.714,57	843.875,00		2.614.527,11	
0103 07010301 - Instalações de serviços	M	317.203,00	1.235.400,00	633.940,00		918.663,00	
0103 07010302 - Instalações desportivas e recreativas	M	549.463,00	227.669,27	157.935,00		619.197,27	
0103 07010305 - Escolas	P	13.300,00				13.300,00	
0103 07010306 - Lares de terceira idade	M	798.669,54	264.145,30			1.062.814,84	
0103 07010307 - Outros	M	52.052,00	500,00	52.000,00		552,00	
0103 070104 - Construções diversas	M	1.111.652,67	1.500.422,33	747.640,97		1.864.434,03	
0103 07010401 - Viadutos, arruamentos e obras complementares	M	519.381,00	395.052,88	349.439,27		564.994,61	
0103 07010403 - Estações de tratamento de águas residuais	M	11.074,00	12.600,00	600,00		23.074,00	
0103 07010404 - Iluminação pública	M	118.342,00	222.710,19	111.345,00		229.707,19	
0103 07010405 - Parques e jardins	M	78.653,67	514.048,00	102.835,00		489.866,67	
0103 07010406 - Instalações desportivas e recreativas	M	3.914,00	12.615,00	13.490,00		3.039,00	
0103 07010409 - Sinalização e trânsito	M	55.016,00	71.015,41	49.931,70		76.099,71	
0103 07010413 - Outros	M	325.272,00	272.380,85	120.000,00		477.652,85	
0103 070106 - Material de transporte	M	230.581,00	119.244,00	84.865,00		264.960,00	
0103 07010601 - Recolha de resíduos	M	26.112,00	200,00	25.350,00		962,00	
0103 07010602 - Outro	M	204.469,00	119.044,00	59.515,00		263.998,00	
0103 070107 - Equipamento de informática	M	92.359,00	69.670,58	154.310,00		7.719,58	
0103 070108 - Software informático	M	116.814,85	105.288,99	93.127,28		128.976,56	

# Anexo às demonstrações orçamentais 2 - Alterações Orçamentais da Despesa

## Município de Elvas

(designação da autarquia local)

Ano: 2021

Euros

Rubricas  [1]	Tipo  [2]	Despesa					Observações  [8]
		Dotações iniciais  [3]	Alterações orçamentais			Dotações corrigidas  [7]=[3]+[4]-[5]+[6]	
			Inscrições/reforços [4]	Diminuições/anulações [5]	Créditos especiais [6]		
0103 070109 - Equipamento administrativo	M	159.537,00	8.075,00	105.015,50		62.596,50	
0103 070110 - Equipamento básico	M	1.433.865,00	703.497,98	645.325,21		1.492.037,77	
0103 07011001 - Equipamento de recolha de resíduos	M	51.405,00	103.514,63	51.350,00		103.569,63	
0103 07011002 - Outro	M	1.382.460,00	599.983,35	593.975,21		1.388.468,14	
0103 070111 - Ferramentas e utensílios	M	2.000,00		1.490,00		510,00	
0103 070112 - Artigos e objectos de valor	M	10.814,00		10.450,00		364,00	
0103 070115 - Outros investimentos	M	1.500,00		1.400,00		100,00	
0103 0703 - Bens de domínio público	M	1.775.853,68	837.083,79	1.235.872,83		1.377.064,64	
0103 070302 - Edifícios	M	35.000,00		34.650,00		350,00	
0103 07030205 - Escolas	M	35.000,00		34.650,00		350,00	
0103 070303 - Outras construções e infraestruturas	M	355.870,00	395.709,79	332.932,95		418.646,84	
0103 07030301 - Viadutos, arruamentos e obras complementares	M	355.870,00	133.359,79	88.334,62		400.895,17	
0103 07030313 - Outros	M	0,00	262.350,00	244.598,33		17.751,67	
0103 070305 - Bens do património histórico, artístico e cultural	M	1.384.983,68	441.374,00	868.289,88		958.067,80	
0103 08 - Transferências de capital	M	309.082,96	346.196,85	169.968,83		485.310,98	
0103 0805 - Administração local	M	200.313,96	120.509,02	113.587,00		207.235,98	
0103 080501 - Continente	M	200.313,96	120.509,02	113.587,00		207.235,98	
0103 08050102 - Freguesias	P	500,00				500,00	
0103 08050104 - Associações de municípios	M	8.279,84		7.750,00		529,84	
0103 08050108 - Outros	M	191.534,12	120.509,02	105.837,00		206.206,14	
0103 0807 - Instituições sem fins lucrativos	M	108.769,00	225.687,83	56.381,83		278.075,00	
0103 080701 - Instituições sem fins lucrativos	M	108.769,00	225.687,83	56.381,83		278.075,00	
0104 - Assembleia Municipal	M	10.050,00	5.500,00			15.550,00	
0104 01 - Despesas com o pessoal	M	10.050,00	5.500,00			15.550,00	
0104 0102 - Abonos variáveis ou eventuais	M	10.050,00	5.500,00			15.550,00	
0104 010204 - Ajudas de custo	M	0,00	500,00			500,00	
0104 010213 - Outros suplementos e prémios	M	10.050,00	5.000,00			15.050,00	

Anexo às demonstrações orçamentais 2 - Alterações Orçamentais da Despesa

Município de Elvas

(designação da autarquia local)

Ano: 2021

							Euros
Rubricas	Tipo	Despesa					Observações
		Dotações iniciais	Alterações orçamentais			Dotações corrigidas	
			Inscrições/reforços	Diminuições/anulações	Créditos especiais		
[1]	[2]	[3]	[4]	[5]	[6]	[7]=[3]+[4]-[5]+[6]	[8]
0104 01021302 - Outros	M	10.050,00	5.000,00			15.050,00	
Total:		30.828.795,95	12.729.279,31	12.291.655,01		31.266.420,25	

O Contabilista Público, \_\_\_\_\_

Em     de     de \_\_\_\_\_

O Orgão de Gestão, \_\_\_\_\_

Em     de     de \_\_\_\_\_

### **Anexo III - Alterações ao plano plurianual de investimento (PPI)**

# Anexo às demonstrações orçamentais 3 - Alterações ao Plano Plurianual de Investimentos

## Município de Elvas

(designação da autarquia local)

Ano: 2021

												Euros
Objetivo	Número do projeto	Designação do projeto	Datas		Financiamento Definido							Modificação (+/-)
			Início	Fim	Ano 2021		Períodos seguintes					
					Dotação atual	Dotação corrigida	Ano 2022	Ano 2023	Ano 2024	Ano 2025	Outros	
[1]	[2]	[3]	[4]	[5]	[6]	[7]	[8]	[9]	[10]	[11]	[12]	[13]=[7]-[6]
01	2002/3	Execução, Benefic. e Manutenção de Zonas Verdes	01/2002	12/2025	4 233,00	159 501,00	3 500,09	3 500,09	20 967,23	20 967,00	0,00	155 268,00
01	2002/10	Construção e Conservação de Arruamentos	01/2014	12/2025	317 153,00	918 513,00	300 000,00	487 992,74	298 869,63	299 999,77	0,00	601 360,00
01	2002/12	Aquisição de Terrenos	01/2002	12/2025	500,00	165 005,00	500,00	500,00	500,00	500,00	0,00	164 505,00
01	2003/24	Aquisição de Mobiliário Urbano	01/2002	12/2025	52 651,00	37 001,00	50 000,00	50 000,00	50 000,00	50 000,00	0,00	-15 650,00
01	2002/23	Reparações e Conservações de Edifícios	01/2002	12/2025	120 774,00	357 184,00	102 500,00	302 500,00	302 500,00	302 500,00	0,00	236 410,00
01	2002/29	Aquisição de Mobiliário e Equipamento Administrativo	01/2002	12/2025	36 699,00	5 124,00	50 000,00	50 000,00	50 000,00	50 000,00	0,00	-31 575,00
01	2002/36	Equipamento de Segurança no Trabalho	01/2002	12/2025	1 000,00	10,00	1 000,00	1 000,00	1 000,00	1 000,00	0,00	-990,00
01	2002/210	Aquisição de Equipamento Informático	01/2002	12/2025	91 359,00	7 519,58	100 000,00	100 000,00	100 000,00	100 000,00	0,00	-83 839,42
01	2003/25	Aquisição e Conservação de Equipamento Audio-Visual	01/2003	12/2025	2 500,00	3 596,70	2 500,00	2 500,00	2 500,00	2 500,00	0,00	1 096,70
01	2018/5	Centro de Recolha de Animais	01/2018	12/2025	550,00	550,00	550,00	550,00	550,00	550,00	0,00	0,00
01	2019/1	Viaturas e Maquinaria	01/2019	12/2025	203 469,00	263 988,00	200 000,00	250 000,00	250 000,00	250 000,00	0,00	60 519,00
01	2020/9	Elvas Digital - Capacitação Institucional e Modernização Administrativa	08/2020	12/2025	12 232,85	9 305,57	0,00	0,00	0,00	0,00	0,00	-2 927,28
01	2021/9	Aquisição de Maquinaria e Ferramentas	01/2021	12/2025	1 000,00	500,00	1 000,00	1 000,00	1 000,00	1 000,00	0,00	-500,00
01	2021/17	Transição Digital	06/2021	12/2025	0,00	300,00	0,00	0,00	0,00	0,00	0,00	300,00
02	2002/42	Conservação da Rede do Concelho	01/2002	12/2025	500,00	500,00	500,00	500,00	500,00	500,00	0,00	0,00
02	2002/43	Reforço de Iluminação Pública	01/2002	12/2025	2 463,00	158 398,19	100 000,00	100 000,00	100 000,00	100 000,00	0,00	155 935,19
02	2016/7	Eficiência Energética	01/2019	12/2025	125 001,00	101 514,00	100 500,00	100 500,00	100 500,00	100 500,00	0,00	-23 487,00
03	2002/45	Aquisição de Terrenos	01/2002	12/2025	500,00	500,00	500,00	500,00	500,00	500,00	0,00	0,00
03	2012/1	Requalificação, Conservação e Reparações na Rede Viária	01/2019	12/2025	219 267,00	337 480,61	300 000,00	502 000,00	602 000,00	602 000,00	0,00	118 213,61
03	2021/1	Rotundas	01/2021	12/2025	7 500,00	500,00	7 500,00	7 500,00	7 500,00	7 500,00	0,00	-7 000,00
03	2002/55	Semáforos, Sinalização e Sinalética Urbana	01/2002	12/2025	2 516,00	4 211,41	2 500,00	2 500,00	2 500,00	2 500,00	0,00	1 695,41
03	2021/8	Requalificação do Parque Subterrâneo	01/2021	12/2025	7 500,00	100,00	7 500,00	7 500,00	7 500,00	7 500,00	0,00	-7 400,00
04	2003/30	Aquisição e execução de Parques Infantis	01/2003	12/2025	5 000,00	1 900,00	5 000,00	5 000,00	5 000,00	5 000,00	0,00	-3 100,00
04	2006/5	Aquisição de Equipamento Informático para as Escolas do Ensino Pré-Escolar do Concelho de Elvas	01/2006	12/2025	1 000,00	100,00	5 000,00	5 000,00	5 000,00	5 000,00	0,00	-900,00
04	2006/7	Aquisição de Equipamento para Jardins de Infância	01/2006	12/2025	7 506,00	706,00	7 000,00	7 000,00	7 000,00	7 000,00	0,00	-6 800,00
04	2002/62	Material e Equipamento	01/2002	12/2025	4 699,00	24 399,00	4 000,00	4 000,00	4 000,00	4 000,00	0,00	19 700,00

# Anexo às demonstrações orçamentais 3 - Alterações ao Plano Plurianual de Investimentos

## Município de Elvas

(designação da autarquia local)

Ano: 2021

Euros												
Objetivo	Número do projeto	Designação do projeto	Datas		Financiamento Definido							Modificação (+/-)
			Início	Fim	Ano 2021		Períodos seguintes					
					Dotação atual	Dotação corrigida [7]	Ano 2022	Ano 2023	Ano 2024	Ano 2025	Outros	
[1]	[2]	[3]	[4]	[5]	[6]	[7]	[8]	[9]	[10]	[11]	[12]	[13]=[7]-[6]
04	2002/5006	Reparação e Cons.de Escolas do Ensino Básico	01/2002	12/2025	7 387,00	12 469,00	5 000,00	5 000,00	5 000,00	5 000,00	0,00	5 082,00
04	2016/18	Escola E.B. 2 3 de Santa Luzia	01/2016	12/2025	2 817 150,00	2 036 045,36	0,00	0,00	0,00	0,00	0,00	-781 104,64
04	2018/1	Acesso à Escola E.B. n.º2 3 de Santa Luzia	01/2018	12/2025	287 000,00	227 400,00	0,00	0,00	0,00	0,00	0,00	-59 600,00
04	2020/2	Agrupamento de Escolas n.º1	01/2020	12/2025	24 897,00	387,00	22 600,00	22 600,00	24 600,00	24 600,00	0,00	-24 510,00
04	2020/3	Agrupamento de Escolas n.º2	01/2020	12/2025	15 897,00	1 377,55	25 500,00	25 500,00	25 500,00	25 500,00	0,00	-14 519,45
04	2020/4	Agrupamento de Escolas n.º3	01/2020	12/2025	23 900,00	636,80	30 100,00	30 100,00	30 100,00	30 100,00	0,00	-23 263,20
05	2002/69	Recuperação, Conservação e Valorização de Edifícios Históricos e Monumentos e Fortificações	01/2012	12/2025	1 080,00	15 480,00	1 000,00	1 000,00	1 000,00	1 000,00	0,00	14 400,00
05	2002/83	Reabilitação e Adaptação do Quartel do Assento PM010/Elvas - Museus de Arqueologia e Etnografia	01/2015	12/2025	71 366,00	7 166,00	0,00	0,00	0,00	0,00	0,00	-64 200,00
05	2007/25	Iluminação de Monumentos	01/2007	12/2025	30,00	30,00	0,00	0,00	0,00	0,00	0,00	0,00
05	2013/4	Forte da Graça	01/2014	12/2024	15 912,00	2 912,00	6 000,00	6 000,00	6 000,00	6 000,00	0,00	-13 000,00
05	2015/7	Casa da História Judaica	01/2015	12/2024	3 353,00	3 353,00	0,00	0,00	0,00	0,00	0,00	0,00
05	2016/3	Restauro do Baluarte de S.Vicente	01/2018	12/2024	100,00	100,00	0,00	0,00	0,00	0,00	0,00	0,00
05	2016/4	Restauro da Muralha Av. S.Domingos	01/2017	12/2024	97 216,00	87 516,00	0,00	0,00	0,00	0,00	0,00	-9 700,00
05	2020/5	Recuperação, Conservação e Valor. Aqueduto da Amoreira	01/2020	12/2024	1 059 481,68	702 158,37	398 053,32	0,00	0,00	0,00	0,00	-357 323,31
05	2020/6	Elvas, Cultura + Acessível	01/2020	12/2024	300,00	300,00	0,00	0,00	0,00	0,00	0,00	0,00
05	2002/77	Biblioteca Municipal	01/2002	12/2024	2 379,00	1,00	2 000,00	2 000,00	2 000,00	2 000,00	0,00	-2 378,00
05	2002/197	Museu de Arte Contemporânea	01/2002	12/2024	2 000,00	60,00	500,00	500,00	500,00	500,00	0,00	-1 940,00
05	2007/23	Exposições no MACE	01/2007	12/2024	25 565,00	565,00	500,00	500,00	500,00	500,00	0,00	-25 000,00
05	2007/26	Coliseu Comendador José Rondão Almeida	01/2008	12/2024	22 500,00	22 265,00	22 000,00	22 000,00	22 000,00	22 000,00	0,00	-235,00
06	2002/92	Equipamento Desportivo e de Lazer	01/2002	12/2024	2 414,00	2 529,00	500,00	500,00	500,00	500,00	0,00	115,00
06	2002/93	Parques Infantis	01/2004	12/2024	74 420,67	330 365,67	100 500,00	5 500,00	5 500,00	5 500,00	0,00	255 945,00
06	2003/28	Construção e Ampliação de Equipamentos Desportivos e de Lazer	01/2014	12/2024	2 730,00	40,00	500,00	500,00	500,00	500,00	0,00	-2 690,00
06	2010/60	Requalificação de Parques Desportivos	01/2010	12/2024	6 000,00	63 530,00	101 000,00	101 000,00	101 000,00	101 000,00	0,00	57 530,00
06	2021/7	Piscinas Municipais	01/2021	12/2024	370 500,00	136 146,82	220 500,00	120 500,00	20 500,00	20 500,00	0,00	-234 353,18
07	2021/19	Protocolo com a Administração Central, Regional e Local	01/2021	12/2022	0,00	15 510,00	40 000,00	0,00	0,00	0,00	0,00	15 510,00
08	2007/15	Universidade Politécnica Sénior	01/2008	12/2024	302,00	9 902,00	0,00	0,00	0,00	0,00	0,00	9 600,00
08	2014/71	Lar da Boa-Fé	01/2015	12/2024	878 669,54	1 119 507,34	192 804,46	0,00	0,00	0,00	0,00	240 837,80

# Anexo às demonstrações orçamentais 3 - Alterações ao Plano Plurianual de Investimentos

## Município de Elvas

(designação da autarquia local)

Ano: 2021

Euros												
Objetivo  [1]	Número do projeto  [2]	Designação do projeto  [3]	Datas		Financiamento Definido							Modificação (+/-)  [13]=[7]-[6]
			Início  [4]	Fim  [5]	Ano 2021		Períodos seguintes					
					Dotação atual  [6]	Dotação corrigida [7]	Ano 2022  [8]	Ano 2023  [9]	Ano 2024  [10]	Ano 2025  [11]	Outros  [12]	
08	2020/1	Sede Escuteiros	01/2020	12/2024	5 000,00	1 000,00	5 000,00	5 000,00	5 000,00	5 000,00	0,00	-4 000,00
09	2002/115	Reparação e Beneficiação de Fogos	01/2002	12/2024	30 488,32	7 773,32	5 000,00	5 000,00	5 000,00	5 000,00	0,00	-22 715,00
09	2002/181	Construção e Reabilitação de Habitações e Casas Degradadas	01/2012	12/2024	21 000,00	62 120,00	420 000,00	21 000,00	21 000,00	21 000,00	0,00	41 120,00
09	2005/114	Aquisição de Edifícios e Prédios Degradados	01/2005	12/2024	20 684,00	330 684,00	20 000,00	20 000,00	20 000,00	20 000,00	0,00	310 000,00
09	2021/20	Habitação para venda e arrendamento	06/2021	12/2022	0,00	100,00	100 000,00	0,00	0,00	0,00	0,00	100,00
10	2006/22	Gabinete Técnico Florestal	01/2006	12/2024	1 000,00	10,00	1 000,00	1 000,00	1 000,00	1 000,00	0,00	-990,00
10	2006/27	Plano Municipal de Defesa da Floresta Contra Incêndios	01/2010	12/2024	1 500,00	200,00	1 500,00	1 500,00	1 500,00	1 500,00	0,00	-1 300,00
10	2021/10	Plano de Contingência do Município de Elvas	01/2021	12/2021	5 000,00	5 218,00	5 000,00	5 000,00	5 000,00	5 000,00	0,00	218,00
11	2002/142	Aquisição de Equipamento	01/2002	12/2024	1 405,00	3 505,00	500,00	500,00	500,00	500,00	0,00	2 100,00
11	2002/145	Aquisição de Adufas, Contentores e Similares	01/2002	12/2024	50 000,00	100 064,63	50 000,00	5 000,00	5 000,00	5 000,00	0,00	50 064,63
11	2002/146	Reparação e Conservação de Viaturas	01/2002	12/2024	26 112,00	962,00	10 000,00	10 000,00	10 000,00	10 000,00	0,00	-25 150,00
11	2005/144	Aquisição de Viaturas	01/2005	12/2024	1 000,00	10,00	1 000,00	1 000,00	1 000,00	1 000,00	0,00	-990,00
11	2015/8	Construção, ampliação e conservação de sistemas de saneamento e águas pluviais	01/2016	12/2024	10 474,00	20 374,00	0,00	0,00	0,00	0,00	0,00	9 900,00
11	2015/9	Construção, ampliação e conservação de sistemas de abastecimento e distribuição de água	01/2015	12/2024	120 000,00	1 300,00	200 000,00	200 000,00	200 000,00	200 000,00	0,00	-118 700,00
11	2017/2	POSEUR - Ciclo Urbano da Água	01/2017	12/2024	600,00	2 700,00	100,00	100,00	100,00	100,00	0,00	2 100,00
11	2018/3	Aquisição e Expropriação de Terrenos	01/2018	12/2024	500,00	500,00	500,00	500,00	500,00	500,00	0,00	0,00
12	2002/153	Sinalética Informativa	01/2002	12/2024	49 000,00	4,30	10 000,00	10 000,00	10 000,00	10 000,00	0,00	-48 995,70
12	2018/15	Centro de Valorização e Transferência de Tecnologia	01/2019	12/2024	1 507 717,00	1 463 595,99	200 000,00	0,00	0,00	0,00	0,00	-44 121,01
12	2002/155	Aquisição de Terrenos	01/2002	12/2024	5 000,00	10,00	5 000,00	5 000,00	5 000,00	5 000,00	0,00	-4 990,00
12	2004/30	Área de Acolhimento Empresarial e Logístico	01/2004	12/2024	0,00	500,00	300 000,00	0,00	0,00	0,00	0,00	500,00
12	2010/41	Qualificação das Zonas Industriais das Fontainhas e Gil Vaz	01/2019	12/2023	200 474,00	415 809,29	0,00	0,00	0,00	0,00	0,00	215 335,29
12	2016/5	CNT - Centro de Negócios Transfronteiriço	01/2016	12/2024	3 789,00	4,00	500,00	500,00	500,00	500,00	0,00	-3 785,00
13	2002/156	Aquisição de Terrenos	01/2002	12/2024	500,00	40 000,00	500,00	500,00	500,00	500,00	0,00	39 500,00
13	2004/28	Aquisição de Placas de Identificação (toponímia)	01/2004	12/2024	500,00	9 134,00	500,00	500,00	500,00	500,00	0,00	8 634,00
13	2009/16	Requalificação Urbana e Funcional em perímetros urbanos	01/2009	12/2024	0,00	17 751,67	0,00	0,00	0,00	0,00	0,00	17 751,67
13	2016/2	Plano Estratégico de Desenvolvimento Urbano	01/2016	12/2024	2 537 711,00	1 303 068,29	2 706 600,84	1 494 082,49	6 000,00	6 000,00	0,00	-1 234 642,71

# Anexo às demonstrações orçamentais 3 - Alterações ao Plano Plurianual de Investimentos

## Município de Elvas

(designação da autarquia local)

Ano: 2021

Euros

Objetivo	Número do projeto	Designação do projeto	Datas		Financiamento Definido							Modificação (+/-)
			Início	Fim	Ano 2021		Períodos seguintes					
					Dotação atual	Dotação corrigida	Ano 2022	Ano 2023	Ano 2024	Ano 2025	Outros	
[1]	[2]	[3]	[4]	[5]	[6]	[7]	[8]	[9]	[10]	[11]	[12]	[13]=[7]-[6]
14	2012/14	Custos Administrativos	07/2012	12/2024	103 982,00	118 970,99	100 000,00	100 000,00	100 000,00	100 000,00	0,00	14 988,99
14	2018/10	Orçamento Participativo	01/2018	12/2024	0,00	0,00	73 000,00	50 000,00	50 000,00	50 000,00	0,00	0,00
Total:					11 743 559,06	11 261 529,45	6 736 308,71	4 270 925,32	2 613 186,86	2 614 316,77	0,00	-482 029,61

## **Anexo IV - Operações de tesouraria**

# Operações Tesouraria (Tribunal de Contas)

Ano: 2021

## Município de Elvas

Período: Prestação Contas

(designação da autarquia local)

Código Conta	Saldo Inicial	Recebimentos	Pagamentos	Saldo Final
07.1.1 / 07.2.1 - Recebimentos / pagamentos por Intermediação de fundos	0,00	0,00	0,00	0,00
07.1.2.1.1 / 07.2.2.1.1 - Autarquias Locais	0,00	0,00	0,00	0,00
07.1.2.1.2 / 07.2.2.1.2 - Entidade Contabilística Estado	0,00	0,00	0,00	0,00
07.1.2.1.3 / 07.2.2.1.3 - Região Autónoma Açores	0,00	0,00	0,00	0,00
07.1.2.1.4 / 07.2.2.1.4 - Região Autónoma Madeira	0,00	0,00	0,00	0,00
07.1.2.1.9 / 07.2.2.1.9 - Outras entidades beneficiárias	0,00	0,00	0,00	0,00
07.1.2.2 / 07.2.2.2 - Receita não Fiscal	0,00	0,00	0,00	0,00
07.1.3 / 07.2.3 - Constituição e reforço/devolução de cauções e garantias	1 026 708,46	478 351,87	468 419,44	1 036 640,89
07.1.4 / 07.2.4 - Cobrança/Entrega de recursos próprios europeus	0,00	0,00	0,00	0,00
07.1.5 / 07.2.5 - Receção/receitas de receitas próprias – duplo cabimento	0,00	0,00	0,00	0,00
07.1.6 / 07.2.6 - Retenções - Transição para o SNC-AP	0,00	0,00	0,00	0,00
07.2.8- Conversão de operações de tesouraria em receita orçamental	0,00	0,00	0,00	0,00
07.1.9 / 07.2.9 - Outras receitas/despesas de operações tesouraria	44 319,39	126 662,07	111 218,52	59 762,94
<b>Totais gerais:</b>	<b>1 071 027,85</b>	<b>605 013,94</b>	<b>579 637,96</b>	<b>1 096 403,83</b>

## **Anexo V - Contratação administrativa – situação dos contratos**

Município de Elvas																															
Ano:		2021		Situação dos Contratos																			(unidade: €)								
Contrato																			Visto Trib.de Contas		Data 1º Pag.	Pagamentos no período					Pagamentos acumulados				
Entidade		Objeto		Data	Valor contrato	Pr. Contratual	Tipo de Contrato TC		Prazo	Dt Iní Ex.	Procedimento de contratação		Dt MECP	Dt Adic.	Dt Covid	Nº de Reg.	Data		Trab. Normais	R. de Preços	Trab. a Mais	Trab. s.e.omiss	Out.Trab.	Trab. Normais	Rev. Preços	Trab. a Mais	Trab. s.e.omiss	Out.Trab.			
2320 - Iluminação, Lda		Luminárias MGD 4768		2021-07-29	21.077,28	21.077,28	Aquisição de bens		30 dias	2021-08-10	Consulta Prévia							2021-09-30	21.077,28					21.077,28							
2320 - Iluminação, Lda		Projeto parede MGD 4768		2021-07-29	29.470,80	29.470,80	Aquisição de bens		30 dias	2021-08-10	Consulta Prévia							2021-09-30	29.470,80					29.470,80							
2320 - Iluminação, Lda		projetores MGD 4768		2021-07-29	41.026,65	41.026,65	Aquisição de serviços		30 dias	2021-08-10	Consulta Prévia							2021-09-30	41.026,65					41.026,65							
A MatosCar - Comércio Automóvel, S.A		Revisão da viatura a gás natural		2021-07-28	197,75	197,75	Aquisição de bens		156 dias	2021-07-28	Ajuste Direto Simplificado							2021-08-13	197,74					197,74							
A.J. Pimenta Canalizações, Vila Boim Lda.		Material necessário para plano de contingência.		2020-12-23	2.232,70	2.232,70	Aquisição de bens		8 dias	2020-12-23	Ajuste Direto Simplificado							2021-01-29	2.232,70					2.232,70							
A.J.Costa Irmãos Lda		Autoclave CVTT		2020-08-10	27.552,00	27.552,00	Aquisição de bens		143 dias	2020-08-10	Ajuste Direto							2021-11-15	27.552,00					27.552,00							
A2EI, Publicidade e Serviços, Lda.		Sinalética COVID19 - Piscinas Municipais de Verão		2020-09-17	581,18	581,18	Aquisição de serviços		105 dias	2020-09-17	Ajuste Direto Simplificado							2021-02-22	581,18					581,18							
ACC - ESTRUTUROPALCO, unipessoal, lda		Tenda na zona de concentração, fiscalização, controle e apoio à população, devido ao encerramento das fronteiras		2021-05-03	2.066,40	2.066,40	Aquisição de serviços		0 dias	2021-04-12	Ajuste Direto Simplificado							2021-04-16	2.066,40					2.066,40							
ADRAL - Agência de Desenvolvimento Regional do Alentejo, S.A.		Proj.EUROBEC, orga.do evento e folhetos informativ		2021-05-12	5.535,00	5.535,00	Aquisição de serviços		233 dias	2021-05-12	Ajuste Direto Simplificado							2021-06-29	5.535,00					5.535,00							
ADRAL - Agência de Desenvolvimento Regional do Alentejo, S.A.		Serviços		2019-08-21	10.654,26	10.654,26	Aquisição de serviços		729 dias	2019-08-26	Ajuste Direto							2020-03-31	3.690,00					8.809,26							
AHPTUS - Consultoria e Formação, Lda,		Elaboração Plano Estratégico de Contratação		2020-08-21	72.939,00	72.939,00	Aquisição de serviços		497 dias	2020-08-21	Consulta Prévia							2020-12-04	9.102,00					43.111,50							
ALMOVERDE - V.R.Lopes - Comércio e Serviços, Unipessoal Lda		Caixotes de lixo para Centro Histórico		2020-11-23	2.515,35	2.515,35	Aquisição de bens		38 dias	2020-11-23	Ajuste Direto Simplificado							2021-02-22	2.515,35					2.515,35							
AMS - Casa das Batas Vestuário Profissional, Lda.		Bata		2020-12-30	58,99	58,99	Aquisição de bens		1 dias	2020-12-30	Ajuste Direto Simplificado							2021-02-11	58,99					58,99							
AMS - Casa das Batas Vestuário Profissional, Lda.		Batas para os funcionários de limpeza		2020-12-23	58,99	58,99	Aquisição de bens		8 dias	2020-12-23	Ajuste Direto Simplificado							2021-05-28	58,99					58,99							
APS-Estudos, Projectos e Montagens de Iluminação, L.da		Beneficiação iluminação Pc Cent Coliseu		2021-02-15	9.901,50	9.901,50	Aquisição de serviços		7 dias	2021-02-18	Consulta Prévia							2021-09-01	9.901,50					9.901,50							
AQUAELVAS - Águas de Elvas, SA		Abertura e tapamento de valas.		2021-03-04	5.825,03	5.825,03	Aquisição de serviços		302 dias	2021-03-04	Contratação excluída							2021-03-31	5.825,03					5.825,03							
AQUAELVAS - Águas de Elvas, SA		Água e saneamento Escola Secundária		2020-12-10	12.000,00	12.000,00	Aquisição de serviços		364 dias	2021-01-01	Contratação excluída							2021-02-25	12.981,43					12.981,43							
AQUAELVAS - Águas de Elvas, SA		Água e saneamento agrupamento n.º 1		2020-12-10	6.000,00	6.000,00	Aquisição de serviços		364 dias	2021-01-01	Contratação excluída							2021-02-25	5.307,72					5.307,72							
AQUAELVAS - Águas de Elvas, SA		Água e saneamento agrupamento n.º 2		2020-12-10	10.750,00	10.750,00	Aquisição de serviços		364 dias	2021-01-01	Contratação excluída							2021-02-25	11.099,17					11.099,17							
AQUAELVAS - Águas de Elvas, SA		Limpeza Fossa séptica		2020-12-11	10.391,04	10.391,04	Aquisição de serviços		121 dias	2020-12-22	Ajuste Direto							2020-12-31	7.794,05					10.391,05							
AQUAELVAS - Águas de Elvas, SA		Retribuição relativa à tarifa Cartão Idade Ouro		2021-02-26	15.500,00	15.500,00	Aquisição de serviços		308 dias	2021-02-26	Contratação excluída							2021-03-16	2.163,51					2.163,51							
AQUAELVAS - Águas de Elvas, SA		Serviços		2020-01-31	140.707,48	140.707,48	Aquisição de serviços		1430 dias	2020-01-31	Contratação excluída							2020-04-03	12.192,14					140.645,64							
AQUAELVAS - Águas de Elvas, SA		TRH Escola Secundaria		2020-12-10	3.000,00	3.000,00	Aquisição de serviços		364 dias	2021-01-01	Contratação excluída							2021-03-08	152,82					152,82							
AQUAELVAS - Águas de Elvas, SA		TRH agrupamento n.º 1		2020-12-10	1.300,01	1.300,01	Aquisição de serviços		364 dias	2021-01-01	Contratação excluída							2021-02-25	50,21					50,21							
AQUAELVAS - Águas de Elvas, SA		TRH agrupamento n.º 2		2020-12-10	2.500,00	2.500,00	Aquisição de serviços		364 dias	2021-01-01	Contratação excluída							2021-02-25	153,07					153,07							
AQUAELVAS - Águas de Elvas, SA		Taxa de recursos hídricos Município de Elvas		2020-12-31	2.000,00	2.000,00	Aquisição de serviços		365 dias	2020-12-31	Contratação excluída							2021-02-25	1.488,20					1.488,20							
AQUAELVAS - Águas de Elvas, SA		Água e Saneamento Município de Elvas		2020-12-31	150.000,00	150.000,00	Aquisição de serviços		365 dias	2020-12-31	Contratação excluída							2021-03-31	120.147,95					120.147,95							
ASSOCIAÇÃO ORQUESTRA FRONTEIRAS		SEM Concerto inserido "Musica Encanta o Património"		2021-06-25	3.000,00	3.000,00	Aquisição de serviços		189 dias	2021-06-25	Ajuste Direto Simplificado							2021-09-30	3.000,00					3.000,00							
Agnipapel-Comercio de Mat. de Escritorio, Lda		Sacos necesarios à distribuição de produtos		2021-03-01	5.166,00	5.166,00	Aquisição de serviços		305 dias	2021-03-01	Ajuste Direto Simplificado							2021-03-17	5.166,00					5.166,00							
Agrocinco Construções, S.A		Ampliação do Complexo Social da Boa-Fé		2020-03-31	1.164.626,19	1.164.626,19	Empreitada de obras públicas		540 dias	2020-09-04	Concurso Público							2020-11-27	560.836,58					662.650,29							
Agrocinco Construções, S.A		REQUALIFICAÇÃO DO LARGO DE S. DOMINGOS E RUA MOUZINHO DE ALBUQUERQUE		2020-11-30	69.958,38	69.958,38	Empreitada de obras públicas		60 dias	2021-03-01	Ajuste Direto							2021-06-04	69.958,38					69.958,38							
Agrocinco Construções, S.A		Requalificação da Av. 14 de Janeiro - 3ªFase		2020-07-14	285.869,59	285.869,59	Empreitada de obras públicas		180 dias	2020-09-15	Concurso Público							2020-11-27	136.945,37					285.869,58							
Agrocinco Construções, S.A		Requalificação da Avenida 14 de Janeiro – 2ª Fase		2020-11-13	185.805,11	185.805,11	Empreitada de obras públicas		150 dias	2021-01-04	Concurso Público							2021-02-16	178.947,97					178.947,97							
Agência Portuguesa do Ambiente		Taxas de recursos hídricos		2																											

Ano:2021

Situação dos Contratos

(unidade: €)

Contrato					Pr. Contratual	Tipo de Contrato TC	Prazo	Dt Iní Ex.	Procedimento de contratação	Dt MECP	Dt Adic.	Dt Covid	Visto Trib.de Contas		Data 1º Pag.	Pagamentos no período					Pagamentos acumulados					
Entidade	Objeto	Data	Valor contrato	Nº de Reg.									Data	Trab. Normais		R. de Preços	Trab. a Mais	Trab. s.e.omiss	Out.Trab.	Trab. Normais	Rev. Preços	Trab. a Mais	Trab. s.e.omiss	Out.Trab.		
AlertPixel Unipessoal, Lda.	Software de aplicação	2021-04-12	1.045,50	1.045,50	Aquisição de bens	263 dias	2021-04-12	Ajuste Direto Simplificado							2021-06-23	1.045,50						1.045,50				
AlertPixel Unipessoal, Lda.	Suportes para TV’S	2021-09-09	692,76	692,76	Aquisição de bens	113 dias	2021-09-09	Ajuste Direto Simplificado							2021-09-30	692,57						692,57				
AlertPixel Unipessoal, Lda.	Teclado e rato para sala de conferências	2021-03-11	79,90	79,90	Aquisição de bens	295 dias	2021-03-11	Ajuste Direto Simplificado							2021-04-20	79,90						79,90				
AlertPixel Unipessoal, Lda.	Tinteiros para Gabinete de Projetos	2021-03-17	401,68	401,68	Aquisição de bens	289 dias	2021-03-17	Ajuste Direto Simplificado							2021-04-12	401,66						401,66				
AlertPixel Unipessoal, Lda.	Tinteiros para laboratório	2021-04-23	187,58	187,58	Aquisição de bens	252 dias	2021-04-23	Ajuste Direto Simplificado							2021-05-06	187,54						187,54				
AlertPixel Unipessoal, Lda.	Toner’s e tinteiros para Agrupamento nº3	2021-07-29	301,36	301,36	Aquisição de bens	155 dias	2021-07-29	Ajuste Direto Simplificado							2021-09-02	301,34						301,34				
AlertPixel Unipessoal, Lda.	UPS ECO 500VA.	2021-04-30	290,99	290,99	Aquisição de bens	245 dias	2021-04-30	Ajuste Direto Simplificado							2021-05-31	290,97						290,97				
Alessandra Martins Silva Santos	Aparelhos de ar condicionado.	2021-01-21	3.290,00	3.290,00	Aquisição de bens	344 dias	2021-01-21	Ajuste Direto Simplificado							2021-01-28	3.290,00						3.290,00				
Alessandra Martins Silva Santos	Aparelhos de ar condicionado.	2021-01-20	1.645,00	1.645,00	Aquisição de bens	345 dias	2021-01-20	Ajuste Direto Simplificado							2021-01-28	1.645,00						1.645,00				
Alianza Kairos	Dinamização Pro. Turística	2021-07-27	50.500,00	50.500,00	Aquisição de serviços	295 dias	2021-08-04	Ajuste Direto							2021-09-15	22.444,44						22.444,44				
Almena Garcia Maria Del Guadiana	Espetaculo musical Guadiana Almena EUROBEC	2021-11-04	250,00	250,00	Aquisição de serviços	3 dias	2021-11-04	Ajuste Direto Simplificado							2021-11-23	250,00						250,00				
Ambimed - Gestão Ambiental Lda	Gestão de subprodutos de Origem Animal M1.	2020-07-31	2.076,93	2.076,93	Aquisição de serviços	883 dias	2020-07-31	Ajuste Direto Simplificado							2020-09-30	572,76						880,13				
Amena Perspetiva Sistema de Rega Lda	Acessórios	2021-07-27	2.280,42	2.280,42	Aquisição de bens	157 dias	2021-07-27	Consulta Prévia							2021-08-09	2.280,42						2.280,42				
Amena Perspetiva Sistema de Rega Lda	Autoclave	2021-07-27	1.691,25	1.691,25	Aquisição de bens	157 dias	2021-07-27	Consulta Prévia							2021-08-09	1.691,25						1.691,25				
Amena Perspetiva Sistema de Rega Lda	Materiais para o campo de futebol Patalino	2021-07-27	3.289,02	3.289,02	Aquisição de bens	157 dias	2021-07-27	Consulta Prévia							2021-08-13	3.289,02						3.289,02				
Amena Perspetiva Sistema de Rega Lda	Material para as piscinas	2021-07-27	2.054,10	2.054,10	Aquisição de bens	157 dias	2021-07-27	Consulta Prévia							2021-08-09	2.054,10						2.054,10				
Amena Perspetiva Sistema de Rega Lda	Programador para o estádio municipal	2021-07-27	728,16	728,16	Aquisição de bens	157 dias	2021-07-27	Consulta Prévia							2021-09-10	728,16						728,16				
Amena Perspetiva Sistema de Rega Lda	Serviços	2020-03-27	41.372,28	41.372,28	Aquisição de serviços	728 dias	2020-04-15	Concurso Público							2020-05-26	20.686,16						34.476,96				
Amilcar Brito - Transportes Nacionais e Internacionais, Lda	Publicidade	2020-12-30	1.200,00	1.200,00	Aquisição de serviços	366 dias	2020-12-30	Ajuste Direto Simplificado							2021-02-22	1.100,00						1.100,00				
Amilcar Brito - Transportes Nacionais e Internacionais, Lda	Serviços	2020-01-20	1.200,00	1.200,00	Aquisição de serviços	346 dias	2020-01-20	Ajuste Direto Simplificado							2020-05-25	100,00						1.200,00				
Amélia Bravo Vadillo - Filigrana Editora	Aquisição documental para Biblioteca	2021-02-19	121,37	121,37	Aquisição de bens	315 dias	2021-02-19	Ajuste Direto Simplificado							2021-06-29	114,50						114,50				
Ana Mónica Nóbrega Alves	Máquina para lavar as fontes	2021-08-18	850,00	850,00	Aquisição de bens	135 dias	2021-08-18	Ajuste Direto Simplificado							2021-08-27	850,00						850,00				
Ana Paula Machado Augusto Henriques - Cartolinasde cor	Papelaria da Feira	2021-08-25	30,75	30,75	Aquisição de bens	128 dias	2021-08-25	Ajuste Direto Simplificado							2021-11-10	30,75						30,75				
Ana Paula Machado Augusto Henriques - Jornais e revistas	Papelaria da Feira	2020-12-31	1.681,80	1.681,80	Aquisição de bens	365 dias	2020-12-31	Ajuste Direto Simplificado							2021-03-17	1.435,58						1.435,58				
Ana Paula Machado Augusto Henriques - Resmas de papel para a EB2,3 nº2 de Elvas.	Papelaria da Feira	2021-03-01	1.103,93	1.103,93	Aquisição de bens	305 dias	2021-03-01	Ajuste Direto Simplificado							2021-03-17	1.103,93						1.103,93				
Ana Paula Machado Augusto Henriques - Resmas papel A4	Papelaria da Feira	2020-12-11	472,32	472,32	Aquisição de bens	20 dias	2020-12-11	Ajuste Direto Simplificado							2021-03-31	472,32						472,32				
Ana Paula Machado Augusto Henriques - Revistas e jornais semanais e mensais.	Papelaria da Feira	2020-05-05	1.681,80	1.681,80	Aquisição de bens	240 dias	2020-05-05	Ajuste Direto Simplificado							2020-05-29	138,88						1.674,77				
Ana Paula Machado Augusto Henriques - Sacos de plástico c/fecho p/ Museu de arqueologia	Papelaria da Feira	2021-04-30	107,05	107,05	Aquisição de bens	245 dias	2021-04-30	Ajuste Direto Simplificado							2021-05-25	107,05						107,05				
Ana Paula de Jesus Mendonça	Espetaculo musical Beatriz Mendonça EUROBEC	2021-11-04	184,50	184,50	Aquisição de serviços	3 dias	2021-11-04	Ajuste Direto Simplificado							2021-12-03	184,50						184,50				
Ana maria Venâncio Teodoro Cobra	Refeições eleições	2021-09-22	70,06	70,06	Aquisição de serviços	4 dias	2021-09-22	Ajuste Direto Simplificado							2021-12-03	70,05						70,05				
Anacom - Autoridade Nacional de Comunicações	serviço móvel terrestre	2020-12-31	1.000,00	1.000,00	Aquisição de serviços	365 dias	2020-12-31	Contratação excluída							2021-09-30	1.000,00						1.000,00				
Anacom - Autoridade Nacional de Comunicações	Serviços	2020-01-28	1.000,00	1.000,00	Aquisição de serviços	338 dias	2020-01-28	Contratação excluída							2021-05-06	1.000,00						1.000,00				
AnambConsul - Consultoria e Ambientais, Lda.	Análises Serviços	2021-11-08	1.832,70	1.832,70	Aquisição de serviços	281 dias	2021-03-25	Ajuste Direto Simplificado							2021-12-14	1.832,70						1.832,70				
Andreia Mocisso Brilha	Técnico de Serviço Social	2020-12-14	16.236,00	16.236,00	Aquisição de serviços	365 dias	2020-12-22	Consulta Prévia							2021-01-28	15.559,50						15.559,50				
Andreia Patrícia dos Santos Rente	Carvão Serviços Ciências da Educação	2020-12-14	16.236,00	16.236,00	Aquisição de serviços	365 dias	2020-12-22	Consulta Prévia							2021-01-22	4.929,83						4.929,83				
André Branco Malha	Nadador Salvador Piscinas Inverno	2021-02-24	9.750,00	9.750,00	Aquisição de serviços	440 dias	2021-03-17	Consulta Prévia							2021-04-29	6.000,00						6.000,00				
André Branco Malha	Nadador Salvador Piscinas Verão	2021-02-24	6.000,00	6.000,00	Aquisição de serviços	562 dias	2021-03-17	Consulta Prévia							2021-12-13	750,00						750,00				
António Conceição - Sistemas de Rega Lda	Tubagem para Requal. Func Barbacena	2021-04-20	5.801,44	5.801,44	Aquisição de bens	255 dias	2021-04-20	Consulta Prévia							2021-05-31	5.801,44						5.801,44				
António Cristovinho Tavares - Aluminios, Unipessoal, Lda	Enrolador de persiana p/ reparação em habitação	2021-08-26	80,69	80,69	Aquisição de bens	127 dias	2021-08-26	Ajuste Direto Simplificado							2021-08-27	80,69						80,69				
António Cristovinho Tavares - Aluminios, Unipessoal, Lda																										

Município de Elvas																													
Ano:		2021		Situação dos Contratos																					(unidade: €)				
Contrato																Visto Trib.de Contas		Data 1º Pag.	Pagamentos no período					Pagamentos acumulados					
Entidade		Objeto		Data	Valor contrato	Pr. Contratual	Tipo de Contrato TC		Prazo	Dt Iní Ex.	Procedimento de contratação		Dt MECP	Dt Adic.	Dt Covid	Nº de Reg.	Data		Trab. Normais	R. de Preços	Trab. a Mais	Trab. s.e.omiss	Out.Trab.	Trab. Normais	Rev. Preços	Trab. a Mais	Trab. s.e.omiss	Out.Trab.	
António Joaquim Realinho Candeias		Serviços		2020-01-20	600,01	600,01	Aquisição de serviços		346 dias	2020-01-20	Ajuste Direto Simplificado							2020-03-17	50,00						450,00				
António Jorge Silva		Levantamento fotográfico		2021-04-30	1.107,00	1.107,00	Aquisição de serviços		245 dias	2021-04-30	Ajuste Direto Simplificado							2021-07-29	1.107,00						1.107,00				
António Silva		Material para reparação de cozinhas		2021-05-07	2.066,40	2.066,40	Aquisição de serviços		238 dias	2021-05-07	Ajuste Direto Simplificado							2021-07-30	2.066,40						2.066,40				
António Silva		Movel para lava loiça com 3 portas e 1 gaveta.		2021-05-26	554,73	554,73	Aquisição de bens		219 dias	2021-05-26	Ajuste Direto Simplificado							2021-07-29	554,73						554,73				
Areanatejo-Agência Regional de Energia e Ambiente do Norte Alentejano e Tej		Quota Areanatejo		2020-12-31	3.926,40	3.926,40	Aquisição de serviços		365 dias	2020-12-31	Contratação excluída							2021-01-28	3.599,20						3.599,20				
Areanatejo-Agência Regional de Energia e Ambiente do Norte Alentejano e Tej		Serviços		2020-02-14	3.926,40	3.926,40	Aquisição de serviços		321 dias	2020-02-14	Contratação excluída							2020-03-17	654,40						3.926,40				
Armazéns de Marvanejo, Lda		Mercearia e Avícola		2021-04-30	427,14	427,14	Aquisição de bens		245 dias	2021-04-30	Ajuste Direto Simplificado							2021-09-30	427,14						427,14				
Armazéns de Marvanejo, Lda		Mercearia e Avícola		Autorizada a despesa no âmbito do artigo 17.º do DL 197/99 de 08/06 na sua atual redação	495,51	495,51	Aquisição de bens		98 dias	2021-09-24	Ajuste Direto Simplificado							2021-11-10	495,51						495,51				
Armazéns de Marvanejo, Lda		Mercearia e Avícola		Leite Escolar - Agrupamento n.º 2	6.220,27	6.220,27	Aquisição de bens		689 dias	2021-09-10	Consulta Prévia							2021-11-19	832,84						832,84				
Armazéns de Marvanejo, Lda		Mercearia e Avícola		Leite Escolar - Agrupamento n.º 3	4.737,75	4.737,75	Aquisição de bens		689 dias	2021-09-10	Consulta Prévia							2021-11-19	922,12						922,12				
Armazéns de Marvanejo, Lda		Mercearia e Avícola		Leite escolar - Agrupamento n.º 1	7.702,79	7.702,79	Aquisição de bens		689 dias	2021-09-10	Consulta Prévia							2021-11-19	1.502,56						1.502,56				
Armazéns de Marvanejo, Lda		Mercearia e Avícola		Leite para os funcionários S.H.L	493,85	493,85	Aquisição de bens		76 dias	2020-12-14	Ajuste Direto Simplificado							2021-03-15	493,81						493,81				
Armazéns de Marvanejo, Lda		Mercearia e Avícola		Materiais	47,59	47,59	Aquisição de bens		338 dias	2020-01-28	Ajuste Direto Simplificado							2021-11-19	47,59						47,59				
Armazéns de Marvanejo, Lda		Mercearia e Avícola		Materiais de stock	1.844,40	1.844,40	Aquisição de bens		448 dias	2020-02-07	Ajuste Direto							2020-09-30	494,67						1.258,27				
Armazéns de Marvanejo, Lda		Mercearia e Avícola		Materiais de stock	3.688,80	3.688,80	Aquisição de bens		448 dias	2020-02-07	Ajuste Direto							2020-04-15	786,82						2.084,92				
Armazéns de Marvanejo, Lda		Mercearia e Avícola		Materiais de stock	2.459,20	2.459,20	Aquisição de bens		448 dias	2020-02-07	Ajuste Direto							2020-09-30	1.211,79						2.456,78				
Armazéns de Marvanejo, Lda		Mercearia e Avícola		Águas necessárias para a proteção civil	23,73	23,73	Aquisição de bens		326 dias	2021-02-08	Ajuste Direto Simplificado							2021-03-31	23,73						23,73				
Armazéns de Marvanejo, Lda		Mercearia e Avícola		Águas para várias actividades do Município	151,87	151,87	Aquisição de bens		312 dias	2021-02-22	Ajuste Direto Simplificado							2021-03-15	151,87						151,87				
Artes & Ideias Unipessoal, Lda		- Manuel Rosalino,		Placa infomativa para obra	276,75	276,75	Aquisição de serviços		37 dias	2020-11-24	Ajuste Direto Simplificado							2021-01-22	276,75						276,75				
Artes & Ideias Unipessoal, Lda		- Manuel Rosalino,		Placa informativa	153,75	153,75	Aquisição de bens		177 dias	2021-07-07	Ajuste Direto Simplificado							2021-07-27	153,75						153,75				
Artes & Ideias Unipessoal, Lda		- Manuel Rosalino,		Placa informativa para Museu de Arqueolog. e Etno.	123,00	123,00	Aquisição de serviços		22 dias	2020-12-09	Ajuste Direto Simplificado							2021-01-22	123,00						123,00				
Artes & Ideias Unipessoal, Lda		- Manuel Rosalino,		Placa informativa referente aos apoios da obra	276,75	276,75	Aquisição de bens		249 dias	2021-04-26	Ajuste Direto Simplificado							2021-06-23	276,75						276,75				
Artes & Ideias Unipessoal, Lda		- Manuel Rosalino,		Placa informativa referente aos apoios obra Escola	153,75	153,75	Aquisição de bens		217 dias	2021-05-28	Ajuste Direto Simplificado							2021-07-27	153,75						153,75				
Artes & Ideias Unipessoal, Lda		- Manuel Rosalino,		Placas de sinalética	174,66	174,66	Aquisição de bens		112 dias	2021-09-10	Ajuste Direto Simplificado							2021-11-10	174,66						174,66				
Artes & Ideias Unipessoal, Lda		- Manuel Rosalino,		Polos personalizados EUROBEC	166,05	166,05	Aquisição de serviços		3 dias	2021-11-04	Ajuste Direto Simplificado							2021-11-23	166,05						166,05				
Aseven - Projectos, Inovação e Desenvolvimento I&D, Lda		- Projectos, Inovação e Desenvolvimento I&D, Lda		Projeto arquitetura de habitação custo controlado	2021-05-04	90.405,00	Aquisição de serviços		241 dias	2021-05-04	Consulta Prévia							2021-08-09	31.641,75						31.641,75				
Assindplas - Assistência à Industria Plástica , Lda.		- Assistência à Industria Plástica , Lda.		Reparação no balde da retro escavadora	2021-07-14	301,41	Aquisição de serviços		170 dias	2021-07-14	Ajuste Direto Simplificado							2021-07-23	301,41						301,41				
Assindplas - Assistência à Industria Plástica , Lda.		- Assistência à Industria Plástica , Lda.		Substituição tubagem da caldeira-Estádio Atletismo	2020-06-04	3.665,40	Aquisição de serviços		210 dias	2020-06-04	Ajuste Direto Simplificado							2021-05-31	3.665,40						3.665,40				
Associação Bandeira Azul da Europa		Incrição Eco Escolas		2020-12-17	70,00	70,00	Aquisição de serviços		14 dias	2020-12-17	Contratação excluída							2021-01-15	70,00						70,00				
Associação DNS.pt		Renovação do Domínio CM-ELVAS.PT		2021-05-03	86,10	86,10	Aquisição de serviços		242 dias	2021-05-03	Contratação excluída							2021-05-06	86,10						86,10				
Associação Humanitária dos Bombeiros Voluntários de Elvas		Aluguer v. ligeira para transporte de aluno c/ NEE		2020-09-08	3.420,00	3.420,00	Aquisição de serviços		114 dias	2020-09-08	Ajuste Direto Simplificado							2020-11-05	2.680,00						3.220,00				
Associação Nacional de Municípios Portugueses		Quota ANMP		2020-12-31	4.930,10	4.930,10	Aquisição de serviços		365 dias	2020-12-31	Contratação excluída							2021-03-02	4.930,10						4.930,10				
Associação Portuguesa de Bibliotecários, Arquivistas e Documentalistas		Quotas.		2021-11-29	180,00	180,00	Aquisição de serviços		32 dias	2021-11-29	Contratação excluída							2021-12-23	180,00						180,00				
Associação Portuguesa dos Municípios com Centro Histórico		Quota anual Associação Portuguesa c/ Centro Histó		2021-02-22	357,00	357,00	Aquisição de serviços		312 dias	2021-02-22	Contratação excluída							2021-03-08	357,00						357,00				
Associação de Beneficiários do Caia		Serviços		2020-01-30	7,50	7,50	Aquisição de serviços		336 dias	2020-01-30	Contratação excluída							2021-01-15	7,50						7,50				
Associação de Informática da Região Centro-AIRC		Implementação remota de formulários no MyNet.		2021-03-31	584,25	584,25	Aquisição de serviços		276 dias	2021-03-30	Contratação excluída							2021-11-19	584,25						584,25				
Associação de Informática da Região Centro-AIRC		Manutenção ERP AIRC		2021-05-25	26.460,99	26.460,99	Aquisição de serviços		364 dias	2021-05-25	Ajuste Direto							2021-06-18	26.460,99						26.460,99				
Associação de Informática da Região Centro-AIRC		Serviço de comunicações móveis.		2021-03-31	616,23	616,23	Aquisição de serviços		276 dias	2021-03-30	Contratação excluída							2021-07-29</											

Município de Elvas																											
Ano:		2021		Situação dos Contratos																			(unidade: €)				
Contrato															Visto Trib.de Contas		Data 1º Pag.	Pagamentos no período					Pagamentos acumulados				
Entidade		Objeto	Data	Valor contrato	Pr. Contratual	Tipo de Contrato TC	Prazo	Dt Iní Ex.	Procedimento de contratação	Dt MECP	Dt Adic.	Dt Covid	Nº de Reg.	Data		Trab. Normais	R. de Preços	Trab. a Mais	Trab. s.e.omiss	Out.Trab.	Trab. Normais	Rev. Preços	Trab. a Mais	Trab. s.e.omiss	Out.Trab.		
B2 Mobility GmBH		Comissão Via Verde Portagens	2020-05-19	100,00	100,00	Aquisição de serviços	591 dias	2020-05-19	Contratação excluída						2021-06-02	1,55					1,55						
B2 Mobility GmBH		Comissão Via Verde Portagens	2020-05-19	100,00	100,00	Aquisição de serviços	591 dias	2020-05-19	Contratação excluída						2021-06-30	2,46					2,46						
B2 Mobility GmBH		Comissão Via Verde Portagens	2020-05-18	100,00	100,00	Aquisição de serviços	592 dias	2020-05-18	Contratação excluída						2021-06-30	0,61					0,61						
B2 Mobility GmBH		Comissão Via Verde portagens	2020-05-15	100,00	100,00	Aquisição de serviços	595 dias	2020-05-15	Contratação excluída						2021-06-02	46,92					46,92						
B2 Mobility GmBH		Comissão de portagem Autocarro Novo	2020-11-25	100,00	100,00	Aquisição de serviços	401 dias	2020-11-25	Contratação excluída						2021-06-30	0,29					0,29						
B2 Mobility GmBH		Gasolina - transferência contratual	2021-08-26	5.535,00	5.535,00	Aquisição de bens	127 dias	2021-08-26	Contratação excluída						2021-09-29	2.989,65					2.989,65						
B2 Mobility GmBH		Gasóleo	2021-09-08	24.477,00	24.477,00	Aquisição de bens	114 dias	2021-09-08	Ajuste Direto						2021-09-29	24.477,00					24.477,00						
B2 Mobility GmBH		Mudança de entidade da BP Portugal para a B2 Mobility	2021-09-30	14.646,52	14.646,52	Aquisição de bens	92 dias	2021-09-30	Ajuste Direto						2021-11-05	10.258,11					10.258,11						
B2 Mobility GmBH		Via Verde	2020-05-15	1.219,51	1.219,51	Aquisição de serviços	595 dias	2020-05-15	Contratação excluída						2021-06-30	245,35					245,35						
B2 Mobility GmBH		Via Verde	2020-05-15	569,10	569,10	Aquisição de serviços	595 dias	2020-05-15	Contratação excluída						2021-06-02	153,80					153,80						
B2 Mobility GmBH		Via Verde	2020-05-15	1.219,51	1.219,51	Aquisição de serviços	595 dias	2020-05-15	Contratação excluída						2021-06-30	60,40					60,40						
B2 Mobility GmBH		Via Verde	2020-05-15	2.439,03	2.439,03	Aquisição de serviços	595 dias	2020-05-15	Contratação excluída						2021-06-02	2.929,15					2.929,15						
B2 Mobility GmBH		Via Verde Autocarro Novo	2020-11-25	1.500,00	1.500,00	Aquisição de serviços	401 dias	2020-11-25	Contratação excluída						2021-06-30	29,40					29,40						
B2 Mobility GmBH		Via verde	2020-09-08	2.500,00	2.500,00	Aquisição de serviços	114 dias	2020-09-08	Contratação excluída						2021-06-30	1.910,85					1.910,85						
B2 Mobility GmBH		Via verde	2021-09-13	1.500,00	1.500,00	Aquisição de serviços	109 dias	2021-09-13	Contratação excluída						2021-12-23	217,75					217,75						
BFR-Sociedade de Construçoes Imobiliaria, Lda		de	Construçoes	Autorizado pelo Presidente da Câmara Municipal de Elvas Dr. Nuno Mocinha, no âmbito do art.º 17 do D.L. 197/99 de 08/06 na sua atual redação	2021-03-22	519,68	519,68	Aquisição de bens	0 dias	2021-03-22	Ajuste Direto				2021-03-16	519,68					519,68						
BFR-Sociedade de Construçoes Imobiliaria, Lda		de	Construçoes	Substituição de Cobertura da Fracção M do Parque Empresarial de Elvas	2021-06-04	21.792,62	21.792,62	Empreitada de obras públicas	60 dias	2021-07-02	Ajuste Direto				2021-08-13	21.792,62					21.792,62						
BH Fitness Portugal Lda				Equipamento Ginásio Sénior	2020-11-12	8.203,98	8.203,98	Aquisição de bens	35 dias	2020-12-03	Consulta Prévia				2021-02-22	8.203,98					8.203,98						
BH Fitness Portugal Lda				Mat. reparação máquinas Ginásio Sénior	2021-04-29	1.316,14	1.316,14	Aquisição de bens	246 dias	2021-04-29	Ajuste Direto Simplificado				2021-12-03	1.316,14					1.316,14						
BI-Bright, Comunicação Interactiva, SA		Vuisual		Fornecimento e montagem de calhas, tomada e afins.	2021-04-29	5.375,54	5.375,54	Aquisição de bens	246 dias	2021-04-29	Ajuste Direto Simplificado				2021-06-30	5.374,62					5.374,62						
BI-Bright, Comunicação Interactiva, SA		Vuisual		Lampadas para projetor	2021-05-25	102,09	102,09	Aquisição de bens	220 dias	2021-05-25	Ajuste Direto Simplificado				2021-11-19	102,09					102,09						
BI-Bright, Comunicação Interactiva, SA		Vuisual		Lampadas para projetores	2021-05-25	102,09	102,09	Aquisição de bens	220 dias	2021-05-25	Ajuste Direto Simplificado				2021-11-19	102,09					102,09						
BI-Bright, Comunicação Interactiva, SA		Vuisual		Lâmpadas para projetores	2021-05-24	204,18	204,18	Aquisição de bens	221 dias	2021-05-24	Ajuste Direto Simplificado				2021-09-23	204,18					204,18						
BI-Bright, Comunicação Interactiva, SA		Vuisual		Quadros Escola E.B. 2.3 St Luzia	2021-01-25	60.139,62	60.139,62	Aquisição de bens	32 dias	2021-02-11	Concurso Público Comunitário				2021-04-15	60.139,62					60.139,62						
BIGSYSTEMS - SISTEMAS DE AUTOMAÇÃO E CONTROLO, S.A.		DE		Avenças do parque subterraneo.	2021-07-05	510,45	510,45	Aquisição de bens	179 dias	2021-07-05	Ajuste Direto Simplificado				2021-08-20	510,45					510,45						
BIGSYSTEMS - SISTEMAS DE AUTOMAÇÃO E CONTROLO, S.A.		DE		Barreira de protecção danificada no parque subter	2020-05-11	815,00	815,00	Aquisição de bens	234 dias	2020-05-11	Ajuste Direto Simplificado				2021-03-02	805,65					805,65						
BIGSYSTEMS																											

Município de Elvas																												
Ano:		2021		Situação dos Contratos																					(unidade: €)			
Contrato																Visto Trib.de Contas		Data 1º Pag.	Pagamentos no período					Pagamentos acumulados				
Entidade		Objeto	Data	Valor contrato	Pr. Contratual	Tipo de Contrato TC	Prazo	Dt Iní Ex.	Procedimento de contratação	Dt MECP	Dt Adic.	Dt Covid	Nº de Reg.	Data				Trab. Normais	R. de Preços	Trab. a Mais	Trab. s.e.omiss	Out.Trab.	Trab. Normais	Rev. Preços	Trab. a Mais	Trab. s.e.omiss	Out.Trab.	
Blue Ocean Medical, Lda		DAE - Controlo de qualidade	2020-09-04	1.771,20	1.771,20	Aquisição de serviços	118 dias	2020-09-04	Ajuste Direto Simplificado									2021-01-15	1.771,20					1.771,20				
Boldapps		Serviços DE LICENCIAMENTO	2018-06-21	18.726,75	18.726,75	Aquisição de serviços	1096 dias	2018-07-23	Ajuste Direto									2018-12-28	5.258,25					18.726,75				
Bouticauto - Soc.Alentejana de Automóveis, Lda		Substituir friso da embaladeira porta - T. Escolar	2021-05-26	76,73	76,73	Aquisição de bens	219 dias	2021-05-26	Ajuste Direto Simplificado									2021-09-21	76,73					76,73				
Bricoassunção - Sociedade de Bricolage, Lda		Cadeados para Coliseu JRA	2020-09-22	59,97	59,97	Aquisição de bens	100 dias	2020-09-22	Ajuste Direto Simplificado									2021-08-13	59,96					59,96				
Bricoassunção - Sociedade de Bricolage, Lda		Cortina para camarins - Auditório S.Mateus	2020-09-07	39,93	39,93	Aquisição de bens	115 dias	2020-09-07	Ajuste Direto Simplificado									2021-08-13	39,93					39,93				
Bricoassunção - Sociedade de Bricolage, Lda		Martelo GSH 11	2020-09-09	644,90	644,90	Aquisição de bens	113 dias	2020-09-09	Ajuste Direto Simplificado									2021-08-13	644,90					644,90				
Bricoassunção - Sociedade de Bricolage, Lda		Materiais necessários para serviços de manutenções	2020-06-18	893,20	893,20	Aquisição de bens	196 dias	2020-06-18	Ajuste Direto Simplificado									2021-08-13	893,20					893,20				
Bricoassunção - Sociedade de Bricolage, Lda		Material necessário para o laboratório	2020-09-17	56,58	56,58	Aquisição de bens	105 dias	2020-09-17	Ajuste Direto Simplificado									2021-08-13	56,58					56,58				
Bricoassunção - Sociedade de Bricolage, Lda		Material necessário para trabalhos diários.	2020-10-08	94,99	94,99	Aquisição de bens	84 dias	2020-10-08	Ajuste Direto Simplificado									2021-08-13	94,99					94,99				
Bricoassunção - Sociedade de Bricolage, Lda		Material para colocação de bandeiras no forte.	2021-02-08	21,78	21,78	Aquisição de bens	326 dias	2021-02-08	Ajuste Direto Simplificado									2021-08-13	21,78					21,78				
Bricoassunção - Sociedade de Bricolage, Lda		Material para pintura das muralhas	2020-06-05	420,78	420,78	Aquisição de bens	209 dias	2020-06-05	Ajuste Direto Simplificado									2021-08-13	420,78					420,78				
Bricoassunção - Sociedade de Bricolage, Lda		Termoacumulador p/ manutenção Museu Militar	2021-02-22	99,99	99,99	Aquisição de bens	312 dias	2021-02-22	Ajuste Direto Simplificado									2021-08-13	99,99					99,99				
Bricoeivas-Bricolage e Construção, Lda		Equipamento e material para duche	2020-06-01	430,64	430,64	Aquisição de bens	213 dias	2020-06-01	Ajuste Direto Simplificado									2021-02-22	430,64					430,64				
Bricoeivas-Bricolage e Construção, Lda		Materiais	2020-04-01	475,46	475,46	Aquisição de bens	274 dias	2020-04-01	Ajuste Direto Simplificado									2021-02-22	475,46					475,46				
Bricoeivas-Bricolage e Construção, Lda		Necessidade de pavimento pr reparação do existente	2021-04-09	79,34	79,34	Aquisição de bens	266 dias	2021-04-09	Ajuste Direto Simplificado									2021-05-21	79,34					79,34				
C. Miranda - Sociedade de Equipamentos Escolares Lda		Tapete amortecedor para Jl da Boa-Fé sala 2	2020-11-23	198,42	198,42	Aquisição de bens	38 dias	2020-11-23	Ajuste Direto Simplificado									2021-09-23	198,42					198,42				
C.T.C.S. - Comunicação Social		Composição de Texto para Assinatura anual do Jornal Linhas de Elvas	2021-02-05	80,00	80,00	Aquisição de serviços	329 dias	2021-02-05	Contratação excluída									2021-02-12	80,00					80,00				
C.T.C.S. - Comunicação Social		Composição de Texto para Banner no C.T.C.S	2020-07-03	1.771,20	1.771,20	Aquisição de serviços	365 dias	2020-07-13	Ajuste Direto									2020-09-29	885,60					1.623,60				
C.T.C.S. - Comunicação Social		Composição de Texto para Banner no Linhas de Elvas	2021-07-14	1.771,20	1.771,20	Aquisição de serviços	382 dias	2021-07-14	Ajuste Direto									2021-09-22	147,60					147,60				
C.T.C.S. - Comunicação Social		Composição de Texto para Divulgação d medidas d apoio familias/empresários	2021-03-01	3.075,00	3.075,00	Aquisição de serviços	305 dias	2021-03-01	Contratação excluída									2021-03-05	3.075,00					3.075,00				
C.T.C.S. - Comunicação Social		Composição de Texto para Publicação de anuncio no Linhas de Elvas	2021-01-19	24.231,00	24.231,00	Aquisição de serviços	698 dias	2021-01-29	Ajuste Direto									2021-03-02	16.282,49					16.282,49				
C.T.C.S. - Comunicação Social		Composição de Texto para Serviços	2020-01-27	24.231,00	24.231,00	Aquisição de serviços	389 dias	2020-02-05	Ajuste Direto									2020-03-20	1.437,89					23.202,36				
C.T.C.S. - Comunicação Social		Composição de Texto para suplemento no Jornal Linhas de Elvas	2021-05-10	30.750,00	30.750,00	Aquisição de serviços	235 dias	2021-05-10	Ajuste Direto				</															

Município de Elvas																											
Ano:		2021		Situação dos Contratos																			(unidade: €)				
Contrato															Visto Trib.de Contas		Data 1º Pag.	Pagamentos no período					Pagamentos acumulados				
Entidade		Objeto	Data	Valor contrato	Pr. Contratual	Tipo de Contrato TC	Prazo	Dt Iní Ex.	Procedimento de contratação	Dt MECP	Dt Adic.	Dt Covid	Nº de Reg.	Data		Trab. Normais	R. de Preços	Trab. a Mais	Trab. s.e.omiss	Out.Trab.	Trab. Normais	Rev. Preços	Trab. a Mais	Trab. s.e.omiss	Out.Trab.		
Caixa Económica Montepio Geral		Despesas bancárias Montepio	2021-04-09	750,00	750,00	Aquisição de serviços	266 dias	2021-04-09	Contratação excluída						2021-05-04	747,00					747,00						
Caixa Económica Montepio Geral		Serviços	2020-02-05	1.000,00	1.000,00	Aquisição de serviços	330 dias	2020-02-05	Contratação excluída						2020-08-13	251,64					909,27						
Caixa Geral de Depósitos, S.A.		Despesas bancárias CGD	2021-04-09	500,00	500,00	Aquisição de serviços	266 dias	2021-04-09	Contratação excluída						2021-11-12	36,00					36,00						
Caixa Geral de Depósitos, S.A.		Serviços	2020-02-05	1.000,00	1.000,00	Aquisição de serviços	330 dias	2020-02-05	Contratação excluída						2020-08-13	684,83					997,94						
Calculoptimiza, Serviços Agrícolas e Silvícolas, Lda		Manutenção PR1ELV Torre Bolsa	2021-04-26	2.225,01	2.225,01	Prestação de serviços ao abrigo de Acordo Quadro	249 dias	2021-04-26	Ajuste Direto						2021-05-04	2.225,01					2.225,01						
Carclasse Comércio de Automóveis S.A.		Revisão de viatura	2021-04-27	3.285,03	3.285,03	Aquisição de serviços	248 dias	2021-04-27	Contratação excluída						2021-05-25	3.285,03					3.285,03						
Carina Alexandra Demétrio Dias Picado		Técnico de Desporto	2020-12-14	16.236,00	16.236,00	Aquisição de serviços	365 dias	2020-12-22	Consulta Prévia						2021-01-28	16.010,50					16.010,50						
Carlos Maneta Unipessoal Lda		Limpeza envolvente Forte da Graça	2021-04-23	23.616,00	23.616,00	Aquisição de serviços	130 dias	2021-04-23	Consulta Prévia						2021-11-16	23.616,00					23.616,00						
Carlos Manuel Rosa Carmo		Serviços	2021-01-22	51,66	51,66	Aquisição de serviços	341 dias	2021-01-24	Ajuste Direto Simplificado						2021-03-08	51,60					51,60						
Carlos Manuel da Ressureição Liberdade Branco		Refeições - Enquadrado no programa especial de RTP	2021-06-25	1.200,00	1.200,00	Aquisição de serviços	189 dias	2021-06-25	Ajuste Direto Simplificado						2021-06-30	1.200,00					1.200,00						
Carlos Monraia - Repar. Autom e Montoc Unipessoal Lda		Materiais para reparação de viatura.	2021-04-12	719,80	719,80	Aquisição de bens	263 dias	2021-04-12	Ajuste Direto Simplificado						2021-11-19	719,80					719,80						
Carpintaria JOÃO MARTINHO & Filhos		Estrado para exposição de peças.	2021-05-14	249,08	249,08	Aquisição de bens	231 dias	2021-05-14	Ajuste Direto Simplificado						2021-05-28	249,08					249,08						
Carpintaria JOÃO MARTINHO & Filhos		Materiais necessários para arranjos de Janela.	2021-04-12	136,46	136,46	Aquisição de bens	263 dias	2021-04-12	Ajuste Direto Simplificado						2021-05-17	136,46					136,46						
Carpintaria JOÃO MARTINHO & Filhos		Material necessário para substituição de fechadura	2021-05-26	2.190,68	2.190,68	Aquisição de bens	219 dias	2021-05-26	Ajuste Direto Simplificado						2021-06-14	2.190,68					2.190,68						
Carpintaria JOÃO MARTINHO & Filhos		Molduras em pinho	2021-05-26	137,76	137,76	Aquisição de bens	219 dias	2021-05-26	Ajuste Direto Simplificado						2021-06-14	137,76					137,76						
Carpintaria JOÃO MARTINHO & Filhos		Molduras para cavaletes	2021-06-23	709,96	709,96	Aquisição de bens	191 dias	2021-06-23	Ajuste Direto Simplificado						2021-07-19	709,96					709,96						
Carpintaria JOÃO MARTINHO & Filhos		Substituição de portas no edificio	2021-06-25	500,50	500,50	Aquisição de bens	189 dias	2021-06-25	Ajuste Direto Simplificado						2021-07-19	500,50					500,50						
Cartago, Lda		Serviços	2019-06-18	72.139,50	72.139,50	Aquisição de serviços	220 dias	2019-07-05	Consulta Prévia						2020-04-29	54.104,63					72.139,51						
Cartago, Lda		Serviços de criação de plataforma web	2019-03-08	11.008,50	11.008,50	Aquisição de serviços	147 dias	2019-04-04	Consulta Prévia						2019-07-09	2.201,70					11.008,50						
Casa das Bandeiras, Central de Bandeiras, Lda.		BANDEIRAS	2021-02-23	517,83	517,83	Aquisição de bens	311 dias	2021-02-23	Ajuste Direto Simplificado						2021-03-23	517,83					517,83						
Casa das Bandeiras, Central de Bandeiras, Lda.		Substituição de bandeiras danificadas.	2021-09-10	168,92	168,92	Aquisição de bens	112 dias	2021-09-10	Ajuste Direto Simplificado						2021-11-10	168,92					168,92						
Casa das Bandeiras, Central de Bandeiras, Lda.		Substituição de bandeiras	2021-07-08	515,79	515,79	Aquisição de bens	176 dias	2021-07-08	Ajuste Direto Simplificado						2021-07-27	515,79					515,79						
Caseking Portugal		Bens de imobilizado	2021-08-25	1.700,23	1.700,23	Aquisição de bens	128 dias	2021-08-25	Ajuste Direto Simplificado						2021-09-03	1.699,90					1.699,90						
Centro de Serviços de Ambiente - CESAB		Controlo analítico da qualidade da água	2021-05-18	730,99	730,99	Aquisição de serviços	227 dias	2021-05-18	Ajuste Direto Simplificado						2021-06-17	659,53					659,53						
Centro de Serviços de Ambiente - CESAB		Serviços	2017-06-21	16.028,62	16.028,62	Prestação de serviços ao abrigo de Acordo Quadro	1398 dias	2017-07-04	Ajuste Direto						2017-11-22	588,20					6.764,94						
Cinemundo Lda		Cinema	2020-12-15	1.230,00	1.230,00	Aquisição de serviços	365 dias	2020-12-14	Contratação excluída						2021-12-03	281,89					281,89						
Circuito Renovado Produções, Lda.		Espetáculos animação sócio cultural	2021-06-18	51.014,25	51.014,25	Aquisição de serviços	195 dias	2021-06-19																			

Município de Elvas																									
Ano:		2021		Situação dos Contratos																			(unidade: €)		
Contrato										Visto Trib.de Contas					Data 1º Pag.	Pagamentos no período					Pagamentos acumulados				
Entidade	Objeto	Data	Valor contrato	Pr. Contratual	Tipo de Contrato TC	Prazo	Dt Iní Ex.	Procedimento de contratação	Dt MECP	Dt Adic.	Dt Covid	Nº de Reg.	Data		Trab. Normais	R. de Preços	Trab. a Mais	Trab. s.e.omiss	Out.Trab.	Trab. Normais	Rev. Preços	Trab. a Mais	Trab. s.e.omiss	Out.Trab.	
Coopetición Glocal Sistémica SL	Promoção do Município	2020-06-02	10.000,00	10.000,00	Aquisição de serviços	365 dias	2020-06-23	Ajuste Direto						2020-09-30	5.000,00					10.000,00					
Coopetición Glocal Sistémica SL	Publicidade no SOI corredor sudoeste ibérico	2021-07-27	10.000,00	10.000,00	Aquisição de serviços	364 dias	2021-08-01	Ajuste Direto						2021-09-10	5.000,00					5.000,00					
Copidata S.A.	Impressões em Bilhetes pr cinema e espetáculos.	2021-08-23	609,10	609,10	Aquisição de serviços	130 dias	2021-08-23	Ajuste Direto Simplificado						2021-09-30	609,10					609,10					
Costa, Calado, Pina e Associado, Lda	Fornecimento contínuo de publicidade.	2020-12-29	2.952,00	2.952,00	Aquisição de serviços	367 dias	2020-12-29	Ajuste Direto Simplificado						2021-03-23	1.968,00					1.968,00					
Costa, Calado, Pina e Associado, Lda	Serviços	2020-01-17	2.706,00	2.706,00	Aquisição de serviços	349 dias	2020-01-17	Ajuste Direto Simplificado						2020-05-18	246,00					2.460,00					
Creative Led, Lda	Equipamento de som para a EB2,3 de Santa Luzia	2021-02-23	3.499,84	3.499,84	Aquisição de bens	311 dias	2021-02-23	Ajuste Direto Simplificado						2021-08-05	3.499,84					3.499,84					
Creative Led, Lda	Eurobec - Atividade 1	2021-05-28	4.674,00	4.674,00	Aquisição de serviços	199 dias	2021-06-15	Consulta Prévia						2021-06-29	4.674,00					4.674,00					
Creative Led, Lda	Eurobec - Atividade 3	2021-05-28	25.461,00	25.461,00	Aquisição de serviços	199 dias	2021-06-15	Consulta Prévia						2021-06-29	25.461,00					25.461,00					
Creative Led, Lda	Eurobec - Atividade 5	2021-05-28	6.519,00	6.519,00	Aquisição de serviços	199 dias	2021-06-15	Consulta Prévia						2021-06-29	6.519,00					6.519,00					
Creative Led, Lda	Gravação de vídeo e audio promocional.	2021-05-07	738,00	738,00	Aquisição de serviços	238 dias	2021-05-07	Ajuste Direto Simplificado						2021-05-28	738,00					738,00					
Creative Led, Lda	Streaming do espetáculo pirotécnico 2020/2021	2020-12-30	1.230,00	1.230,00	Aquisição de serviços	1 dias	2020-12-30	Ajuste Direto Simplificado						2021-01-28	1.230,00					1.230,00					
Cãofraria dos Bichos Veterinários,Lda	Serv. Esterilização de gatos das colónias existentes.	2021-09-09	4.990,00	4.990,00	Aquisição de serviços	113 dias	2021-09-09	Ajuste Direto Simplificado						2021-09-24	4.990,00					4.990,00					
César Luis Barbosa Calonio	Coleção d livros pr fundos da Biblioteca Municipal	2021-04-07	2.629,70	2.629,70	Aquisição de bens	268 dias	2021-04-07	Ajuste Direto Simplificado						2021-04-20	2.629,70					2.629,70					
DECO - Associação Portuguesa para a Defesa do Consumidor	Prestação de serviço de apoio técnico DECO.	2021-02-10	2.870,86	2.870,86	Aquisição de serviços	324 dias	2021-02-10	Contratação excluída						2021-03-05	2.513,92					2.513,92					
DELKENG - ENGENHARIA E SEGURANÇA, UNIPESSOAL LDA	Projeto de especialidades custos controlados	2021-07-30	90.405,00	90.405,00	Aquisição de serviços	90 dias	2021-07-30	Consulta Prévia						2021-12-23	36.162,00					36.162,00					
DIAS DE SOUSA - INSTRUMENTAÇÃO ANALÍTICA E CIENTÍFICA S.A.	Lote 6 Equipamento laboratorial/CVTT	2021-07-07	7.804,35	7.804,35	Aquisição de bens	46 dias	2021-08-05	Concurso Público Comunitário						2021-09-30	7.804,35					7.804,35					
DNPSP - Direção Nacional da Polícia de Segurança Pública	Espectáculo pirotécnico	2020-12-30	112,02	112,02	Aquisição de serviços	1 dias	2020-12-30	Contratação excluída						2021-02-22	112,02					112,02					
DVI-Distribuição, Venda de Informática e Audiovisual, Lda	Carregadores para Tablet	2021-03-15	76,88	76,88	Aquisição de bens	291 dias	2021-03-15	Ajuste Direto Simplificado						2021-03-31	76,88					76,88					
DVI-Distribuição, Venda de Informática e Audiovisual, Lda	Cartão de memória p/ máquina de filmar.	2021-06-25	114,89	114,89	Aquisição de bens	189 dias	2021-06-25	Ajuste Direto Simplificado						2021-07-05	114,89					114,89					
DVI-Distribuição, Venda de Informática e Audiovisual, Lda	Licença anual do programa Adobe Creative Cloud	2021-04-12	1.033,51	1.033,51	Aquisição de bens	263 dias	2021-04-12	Ajuste Direto Simplificado						2021-06-23	1.033,51					1.033,51					
DVI-Distribuição, Venda de Informática e Audiovisual, Lda	WebCam p/ computadores da Biblioteca	2021-06-25	91,99	91,99	Aquisição de bens	189 dias	2021-06-25	Ajuste Direto Simplificado						2021-06-30	91,99					91,99					
Daniel Caldeira de Paula	Espetáculo - Festival da Juventude	2021-04-22	1.000,00	1.000,00	Aquisição de serviços	253 dias	2021-04-22	Ajuste Direto Simplificado						2021-07-15	1.000,00					1.000,00					
Daniel Caldeira de Paula	Espetáculo musical Daniel de Paula EUROBEC	2021-11-04	250,00	250,00	Aquisição de serviços	3 dias	2021-11-04	Ajuste Direto Simplificado						2021-11-25	250,00					250,00					
Decor Grés Decoração e Construção Unipessoal Lda	Materiais de construção	2021-03-17	1.635,51	1.635,51	Aquisição de bens	289 dias	2021-03-17	Ajuste Direto Simplificado						2021-03-30	1.635,50					1.635,50					
Decor Grés Decoração e Construção Unipessoal Lda	Material para manutenção de pavimentos e paredes.	2021-04-09	1.635,51	1.635,51	Aquisição de bens	266 dias	2021-04-09	Ajuste Direto Simplificado						2021-04-28	1.635,50					1.635,50					
Decor Grés Decoração e Construção Unipessoal Lda	Necessidade de substituir banheira por poliban.	2021-08-23	584,00	584,00	Aquisição de bens	130 dias	2021-08-23	Ajuste Direto Simplificado						2021-09-16	584,00					584,00					
Decor Grés Decoração e Construção Unipessoal Lda	Prato de duche e cabine de duche	2021-05-31	500,00	500,00	Aquisição de bens	214 dias	2021-05-31	Ajuste Direto Simplificado						2021-06-17	500,00					500,00					
Decor Grés Decoração e Construção Unipessoal Lda	Prato e cabine de duche p/pessoas com deficiência.	2021-04-22	544,99	544,99	Aquisição de bens	253 dias	2021-04-22	Ajuste Direto Simplificado						2021-05-25	544,99					544,99					
DidatiÁREA, LDA	Lote 12 Equipamento Laboratorial	2021-07-30	6.396,00	6.396,00	Aquisição de bens	45 dias	2021-08-16	Concurso Público Comunitário						2021-12-29	6.396,00					6.396,00					
DidatiÁREA, LDA	MATERIAL DIDÁTICO Escola Stª Luzia	2021-01-21	40.441,97	40.441,97	Aquisição de bens	31 dias	2021-02-05	Concurso Público						2021-03-31	40.583,80					40.583,80					
DidatiÁREA, LDA	Material didático Escola Stª Luzia	2021-01-21	17.305,36	17.305,36	Aquisição de bens	31 dias	2021-02-05	Concurso Público						2021-03-31	17.163,53					17.163,53					
Digitalsign Certificadora Digital, Lda	Certificado	Digital 2021-11-02	405,90	405,90	Aquisição de serviços	59 dias	2021-11-02	Ajuste Direto Simplificado						2021-12-03	405,90					405,90					
Digitalsign Certificadora Digital, Lda	Certificado digi.qualificado - Anuidade.	2021-12-17	116,85	116,85	Aquisição de serviços	14 dias	2021-12-17	Ajuste Direto Simplificado						2021-12-29	116,85					116,85					
Dinosplásticos - Comércio de plásticos, Lda.	Material para rotura e melhoramento de rede água.	2021-11-29	224,57	224,57	Aquisição de bens	32 dias	2021-11-29	Ajuste Direto Simplificado						2021-12-13	224,57										

Contrato					Tipo de Contrato TC	Prazo	Dt Iní Ex.	Procedimento de contratação	Dt MECP	Dt Adic.	Dt Covid	Visto Trib.de Contas		Data 1º Pag.	Pagamentos no período					Pagamentos acumulados				
Entidade	Objeto	Data	Valor contrato	Pr. Contratual								Nº de Reg.	Data		Trab. Normais	R. de Preços	Trab. a Mais	Trab. s.e.omiss	Out.Trab.	Trab. Normais	Rev. Preços	Trab. a Mais	Trab. s.e.omiss	Out.Trab.
E-REDES - Distribuição de Eletricidade, S.A	Reforço de iluminação pública.	2021-03-17	845,43	845,43	Aquisição de serviços	289 dias	2021-03-17	Contratação excluída						2021-03-31	845,43					845,43				
E-REDES - Distribuição de Eletricidade, S.A	Reforço de iluminação pública.	2021-05-28	15.464,64	15.464,64	Aquisição de serviços	217 dias	2021-05-28	Contratação excluída						2021-06-30	15.464,64					15.464,64				
E-REDES - Distribuição de Eletricidade, S.A	Serviços	2018-07-05	45,10	45,10	Aquisição de serviços	179 dias	2018-07-05	Contratação excluída						2021-01-22	45,10					45,10				
E-REDES - Distribuição de Eletricidade, S.A	Serviços	2021-02-01	7.622,00	7.622,00	Aquisição de serviços	333 dias	2021-02-01	Contratação excluída						2021-02-18	7.622,00					7.622,00				
E-REDES - Distribuição de Eletricidade, S.A	Serviços	2017-12-15	221,86	221,86	Aquisição de serviços	16 dias	2017-12-15	Ajuste Direto Simplificado						2021-01-22	221,86					221,86				
E-REDES - Distribuição de Eletricidade, S.A	Substituição das luminárias	2021-05-07	6.933,12	6.933,12	Aquisição de serviços	238 dias	2021-05-07	Contratação excluída						2021-06-11	6.933,12					6.933,12				
EDP Serviço Universal, SA	Serviços	2020-02-14	10.000,00	10.000,00	Aquisição de serviços	321 dias	2020-02-14	Contratação excluída						2020-05-29	3.941,47					4.022,71				
Eco Ambiente Consultores de Engenharia, Gestão e Prestação de Serviços S.A.	Recolha de resíduos sólidos	2020-12-21	59.324,55	59.324,55	Aquisição de serviços	181 dias	2021-01-15	Consulta Prévia						2021-03-02	59.324,57					59.324,57				
Eco Ambiente Consultores de Engenharia, Gestão e Prestação de Serviços S.A.	Recolha e transporte de resíduos urbanos	2021-05-20	76.736,90	76.736,90	Aquisição de serviços	182 dias	2021-06-01	Consulta Prévia						2021-08-13	61.729,64					61.729,64				
Eco Impact S.A.	Aluguer mensal contentor Resíduos	2020-06-03	57.691,00	57.691,00	Prestação de serviços ao abrigo de Acordo Quadro	243 dias	2020-07-10	Ajuste Direto						2021-01-28	22.455,77					22.455,77				
Ecodemo - Demolições Ecologia e Construções, S.A.	Manutenção de Cobertura	2021-08-05	40.589,98	40.589,98	Aquisição de serviços	385 dias	2021-08-10	Consulta Prévia						2021-09-14	12.258,99					12.258,99				
Edp Comercial - Comercialização de Energia, S.A	Certificação Energética	2021-02-01	4.059,00	4.059,00	Aquisição de serviços	333 dias	2021-02-01	Ajuste Direto Simplificado						2021-03-31	4.059,00					4.059,00				
Edp Comercial - Comercialização de Energia, S.A	FORNECIMENTO DE GAS NATURAL	2019-01-18	1.845,00	1.845,00	Prestação de serviços ao abrigo de Acordo Quadro	731 dias	2019-02-12	Ajuste Direto						2019-04-18	12,49					1.766,90				
Edp Comercial - Comercialização de Energia, S.A	FORNECIMENTO DE GAS NATURAL	2019-01-18	86.100,00	86.100,00	Prestação de serviços ao abrigo de Acordo Quadro	731 dias	2019-02-12	Ajuste Direto						2019-04-18	6.250,75					71.328,67				
Edp Comercial - Comercialização de Energia, S.A	Fornecimento de gas natural	2019-01-18	8.856,00	8.856,00	Prestação de serviços ao abrigo de Acordo Quadro	731 dias	2019-02-12	Ajuste Direto						2019-04-18	59,73					5.886,13				
Edp Comercial - Comercialização de Energia, S.A	Fornecimento de gas natural	2019-01-18	369,00	369,00	Prestação de serviços ao abrigo de Acordo Quadro	731 dias	2019-02-12	Ajuste Direto						2019-04-18	11,43					253,42				
Edp Comercial - Comercialização de Energia, S.A	Fornecimento de gas natural	2019-01-18	1.230,00	1.230,00	Prestação de serviços ao abrigo de Acordo Quadro	731 dias	2019-02-12	Ajuste Direto						2019-03-22	12,57					1.197,89				
Edubox, S.A.	Serviços	2020-09-15	23.102,84	23.102,84	Aquisição de serviços	1186 dias	2020-10-01	Ajuste Direto						2020-12-17	7.700,94					9.626,17				
Edubox, S.A.	Serviços	2020-09-15	23.102,84	23.102,84	Aquisição de serviços	1186 dias	2020-10-01	Ajuste Direto						2020-12-17	7.700,94					9.626,17				
Edubox, S.A.	Serviços	2020-09-15	23.102,84	23.102,84	Aquisição de serviços	1202 dias	2020-09-15	Ajuste Direto						2020-12-17	7.700,94					9.626,17				
Electro Requetim - Distr. Mat. Electrico, S.A.	Coluna octogonal(poste de luz) e transporte	2021-05-31	1.463,70	1.463,70	Aquisição de bens	214 dias	2021-05-31	Ajuste Direto Simplificado						2021-11-10	1.463,70					1.463,70				
Electro Requetim - Distr. Mat. Electrico, S.A.	Iluminação Forte, Aqueduto e Muralhas	2021-04-23	10.250,82	10.250,82	Aquisição de bens	226 dias	2021-05-19	Consulta Prévia						2021-06-30	10.245,66					10.245,66				
Electro Requetim - Distr. Mat. Electrico, S.A.	Material para portão da Abegoaria.	2021-08-25	988,83	988,83	Aquisição de bens	128 dias	2021-08-25	Ajuste Direto Simplificado						2021-09-29	980,03					980,03				
Electro Requetim - Distr. Mat. Electrico, S.A.	Necessidade de substituir / repor iluminação.	2021-04-12	527,30	527,30	Aquisição de bens	263 dias	2021-04-12	Ajuste Direto Simplificado						2021-06-02	527,31					527,31				
Electro Requetim - Distr. Mat. Electrico, S.A.	Reparação da galeria de acesso à piscina	2021-05-31	545,26	545,26	Aquisição de bens	214 dias	2021-05-31	Ajuste Direto Simplificado						2021-06-30	545,26					545,26				
Electro Requetim - Distr. Mat. Electrico, S.A.	Reparação de iluminação do Forte Santa Luzia.	2021-05-07	144,83	144,83	Aquisição de bens	238 dias	2021-05-07	Ajuste Direto Simplificado						2021-05-31	144,83					144,83				
Electro Requetim - Distr. Mat. Electrico, S.A.	Termoacumuladores de 50Lt e 80Lt	2021-05-24	310,58	310,58	Aquisição de bens	221 dias	2021-05-24	Ajuste Direto Simplificado						2021-06-29	310,58					310,58				
Elvas Ambiente - Limpeza e Químicos Unipessoal, Lda	Balde com tampa e pedal para J. Infân. de Alcáçova	2021-02-19	38,87	38,87	Aquisição de bens	315 dias	2021-02-19	Ajuste Direto Simplificado						2021-06-24	38,87					38,87				
Elvas Ambiente - Limpeza e Químicos Unipessoal, Lda	Balde com tampa e pedal para a EB 1º C. Boa-Fé	2021-02-19	116,60	116,60	Aquisição de bens	315 dias	2021-02-19	Ajuste Direto Simplificado						2021-06-24	116,60					116,60				
Elvas Ambiente - Limpeza e Químicos Unipessoal, Lda	Materil pr wc do Posto de turismo - Praça da Repúb	2021-04-07	169,74	169,74	Aquisição de bens	268 dias	2021-04-07	Ajuste Direto Simplificado						2021-04-16	169,74					169,74				
Elvasclima Lda. Frio Industrial	Gás refrigerante para ar condicionado	2021-06-25	664,20	664,20	Aquisição de bens	189 dias	2021-06-25	Ajuste Direto Simplificado						2021-08-04	664,20					664,20				
Elvasclima Lda. Frio Industrial	Material p/ reparar ar condicionado da Biblioteca	2021-03-11	4.844,97	4.844,97	Aquisição de bens	295 dias	2021-03-11	Ajuste Direto Simplificado						2021-03-29	4.844,97					4.844,97				
Elvasclima Lda. Frio Industrial	Reparação de ar condicionado dos Paços do Concelho	2021-03-19	2.258,28	2.258,28	Aquisição de bens	287 dias	2021-03-19	Ajuste Direto Simplificado						2021-03-29	2.258,28					2.258,28				
Elvasclima Lda. Frio Industrial	Reparação de bombas.	2021-08-23	2.643,27	2.643,27	Aquisição de serviços	130 dias	2021-08-23	Ajuste Direto Simplificado						2021-09-24	2.643,27					2.643,27				
Elvasclima Lda. Frio Industrial	Substituição de compressor e placa da máquina N2.	2021-05-28	4.844,97	4.844,97	Aquisição de bens	217 dias	2021-05-28	Ajuste Direto Simplificado						2021-06-14	4.844,97					4.844,97				
Elvisucatas Lda	Recolha, valorização e tratamento resíduos urbanos	2021-03-17	3.690,00	3.690,00	Aquisição de serviços	289 dias	2021-03-17	Ajuste Direto Simplificado						2021-04-23	172,20					172,20				
Elvitraço Construções, Lda	Maquinaria Necessária para Trabalhos	2021-03-10	6.150,00	6.150,00	Aquisição de serviços	365 dias	2021-03-10	Ajuste Direto Simplificado						2021-05-25	5.273,63					5.273,63				
Embracegadget, Lda	Design da parede da receção e sinlática Covid.	2021-05-28	3.185,70	3.185,70	Aquisição de serviços	217 dias	2021-05-28	Ajuste Direto Simplificado						2021-06-24	3.185,70					3.185,70				
Empatia - Arqueologia, Conservação e Restauo, Lda	Recuperação, Conservação e Valorização do Aqueduto da Amoreira – 1ª Fase	2020-07-10	1.457.534,45	1.457.534,45	Empreitada de obras públicas	540 dias	2021-02-15	Concurso Público						2021-03-31	682.039,81					682.039,81				
Endesa Energia S.A. - Sucursal Portugal	Eletricidade Edifícios Municipais	2020-06-16	350.550,00	350.550,00	Prestação de serviços ao abrigo de Acordo Quadro	315 dias	2020-06-16	Ajuste Direto						2020-07-30	153.980,68					310.555,25				
Endesa Energia S.A. - Sucursal Portugal	Serviços	2018-08-06	464.940,00	464.940,00	Prestação de serviços ao abrigo de Acordo Quadro	1096 dias	2018-08-29	Ajuste Direto						2018-08-31	296,96					464.907,16				
Endesa Energia S.A. - Sucursal Portugal	Serviços	2019-12-23	27.999,90	27.999,90	Prestação de serviços ao abrigo de Acordo Quadro	365 dias	2020-01-02	Ajuste Direto						2020-07-31	20.439,64					27.119,81				
Enrique Muñoz, SA	Arranque do microclima e desinfecção.	2021-05-04	4.607,68	4.607,68	Aquisição de serviços	241 dias	2021-05-04	Ajuste Direto Simplificado						2021-08-11	4.607,68					4.607,68				
Enrique Muñoz, SA	Lâmpada ultravioleta para sistema do Microclima	2021-07-15	256,00	256,00	Aquisição de bens	169 dias	2021-07-15	Ajuste Direto Simplificado						2021-08-13	256,00					256,00				
Estudio D1 - Soluções de Manutenção e Equipamento para Resíduos, Lda.	Museu Arqueologia	2021-04-29	541,20	541,20	Aquisição de bens	246 dias	2021-04-29	Ajuste Direto Simplificado						2021-05-31	541,20					541,20				
Eurico Candeias, Sociedade Unipessoal, Lda	Mediador Minorias Etnicas	2021-05-24	18.742,40	18.742,40	Aquisição de serviços	386 dias	2021-05-20	Consulta Prévia						2021-07-15	9.371,22					9.371,22				
Eurico Candeias, Sociedade Unipessoal, Lda	Serviços	2020-04-24	18.742,40	18.742,40	Aquisição de serviços	364 dias	2020-05-04	Consulta Prévia						2020-06-08	7.809,59					18.742,40				
EventoSertu Lda	Apliques de cone ao estrado para tenda do Coliseu	2021-02-19	88,56	88,56	Aquisição de bens	315 dias	2021-02-19	Ajuste Direto Simplificado						2021-03-05	88,56					88,56				

Município de Elvas																											
Ano:		2021		Situação dos Contratos																		(unidade: €)					
Contrato															Visto Trib.de Contas		Data 1º Pag.	Pagamentos no período					Pagamentos acumulados				
Entidade	Objeto	Data	Valor contrato	Pr. Contratual	Tipo de Contrato TC	Prazo	Dt Iní Ex.	Procedimento de contratação	Dt MECP	Dt Adic.	Dt Covid	Nº de Reg.	Data		Trab. Normais	R. de Preços	Trab. a Mais	Trab. s.e.omiss	Out.Trab.	Trab. Normais	Rev. Preços	Trab. a Mais	Trab. s.e.omiss	Out.Trab.			
Extincêndios - Equipamentos de Proteção e Segurança S.A.	Saco de cadáver para EAR	2021-02-09	99,26	99,26	Aquisição de bens	325 dias	2021-02-09	Ajuste Direto Simplificado							2021-03-05	99,26					99,26						
Extincêndios - Equipamentos de Proteção e Segurança S.A.	Termômetros infravermelhos p/ Ginásio Sénior	2021-06-23	110,70	110,70	Aquisição de bens	191 dias	2021-06-23	Ajuste Direto Simplificado							2021-07-05	110,70					110,70						
F. Mendes-Unipessoal, Lda.	Aferição de Tacógrafo da Viatura.	2021-03-10	76,28	76,28	Aquisição de serviços	296 dias	2021-03-10	Ajuste Direto Simplificado							2021-03-29	76,28					76,28						
F. Mendes-Unipessoal, Lda.	Aferição de Tacógrafo da viatura.	2021-07-29	134,71	134,71	Aquisição de serviços	155 dias	2021-07-29	Ajuste Direto Simplificado							2021-08-13	134,71					134,71						
F. Mendes-Unipessoal, Lda.	Aferição de Tacógrafo de viatura	2021-07-06	248,12	248,12	Aquisição de bens	178 dias	2021-07-06	Ajuste Direto Simplificado							2021-07-19	248,11					248,11						
F. Mendes-Unipessoal, Lda.	Aferição de Tacógrafo de viatura	2021-04-20	155,50	155,50	Aquisição de serviços	255 dias	2021-04-20	Ajuste Direto Simplificado							2021-04-29	155,49					155,49						
F. Mendes-Unipessoal, Lda.	Material para viatura Iveco	2021-03-10	113,78	113,78	Aquisição de bens	296 dias	2021-03-10	Ajuste Direto Simplificado							2021-06-30	113,78					113,78						
F. Mendes-Unipessoal, Lda.	Montagem de placa eletrónica e sensor de viatura	2021-09-01	2.064,80	2.064,80	Aquisição de bens	121 dias	2021-09-01	Ajuste Direto Simplificado							2021-09-16	2.064,80					2.064,80						
F. Mendes-Unipessoal, Lda.	Substituição de faróis de longo alcance.	2021-07-14	572,42	572,42	Aquisição de bens	170 dias	2021-07-14	Ajuste Direto Simplificado							2021-07-27	572,42					572,42						
F.Coutinho	Aquisição de livros de autor local.	2021-08-23	120,00	120,00	Aquisição de bens	130 dias	2021-08-23	Ajuste Direto Simplificado							2021-09-03	120,00					120,00						
F.Coutinho	Materiais	2020-04-30	140,03	140,03	Aquisição de bens	245 dias	2020-04-30	Ajuste Direto Simplificado							2021-09-03	140,03					140,03						
FBDIS Lda	Extursor	2021-09-21	2.613,75	2.613,75	Aquisição de bens	101 dias	2021-09-21	Ajuste Direto Simplificado							2021-11-12	2.613,75					2.613,75						
FIG - Industrias Gráficas S.A.	Aditamento ao pedido nº 243 - Boletins Municipais.	2021-03-17	1.207,37	1.207,37	Aquisição de serviços	289 dias	2021-03-17	Ajuste Direto Simplificado							2021-04-22	1.040,50					1.040,50						
FIG - Industrias Gráficas S.A.	Impressão de Boletim Municipal	2021-05-21	17.706,24	17.706,24	Aquisição de serviços	217 dias	2021-05-28	Consulta Prévia							2021-06-23	3.545,06					3.545,06						
FIG - Industrias Gráficas S.A.	Impressão de boletins municipais.	2021-02-19	3.912,88	3.912,88	Aquisição de serviços	315 dias	2021-02-19	Ajuste Direto Simplificado							2021-03-23	2.732,68					2.732,68						
FIXER - PAVIMENTOS TÉCNICOS, SL	Material para reparação das estradas do Concelho.	2021-03-10	1.600,00	1.600,00	Aquisição de bens	296 dias	2021-03-10	Ajuste Direto Simplificado							2021-03-31	1.600,00					1.600,00						
FRILABO II LDA	Lote 1 Equipamento laboratorial p/CVTT	2021-07-07	132.921,57	132.921,57	Aquisição de bens	46 dias	2021-08-05	Concurso Público Comunitário							2021-09-30	132.921,57					132.921,57						
FSD - Inst. Eléctricas e Iluminação, Lda	Balastros elétricos	2021-08-23	608,85	608,85	Aquisição de bens	130 dias	2021-08-23	Ajuste Direto Simplificado							2021-11-10	608,85					608,85						
FSD - Inst. Eléctricas e Iluminação, Lda	Luminárias	2021-06-24	4.397,25	4.397,25	Aquisição de bens	190 dias	2021-06-24	Ajuste Direto Simplificado							2021-08-04	4.397,25					4.397,25						
FSD - Inst. Eléctricas e Iluminação, Lda	Projectores SCULPFOOD 60, 32 Leds.	2021-08-23	1.900,35	1.900,35	Aquisição de bens	130 dias	2021-08-23	Ajuste Direto Simplificado							2021-11-10	1.900,35					1.900,35						
Fabrigimno - Fabricação de Material de Desporto, Lda	EQUIPAMENTO DESPORTIVO Escola EB 2,3 Stª Luzia	2021-01-21	22.754,94	22.754,94	Aquisição de bens	62 dias	2021-01-05	Concurso Público							2021-04-26	22.754,94					22.754,94						
Farmácia Farlux, Lda	Termómetro e Kit para Zona Concentração do CNT	2020-11-12	78,01	78,01	Aquisição de bens	49 dias	2020-11-12	Ajuste Direto Simplificado							2021-03-15	78,00					78,00						
Felisberto Carvalho	Barras antipânico p/ Parque Subterraneo	2020-12-28	215,25	215,25	Aquisição de bens	3 dias	2020-12-28	Ajuste Direto Simplificado							2021-11-19	215,25					215,25						
Felisberto Carvalho	Material de proteção às intemperies p/ a circulaçã	2020-12-14	836,40	836,40	Aquisição de bens	17 dias	2020-12-14	Ajuste Direto Simplificado							2021-02-12	836,40					836,40						
Felisberto Carvalho	Material necessário para manutenção do edificio.	2021-04-12	768,75	768,75	Aquisição de bens	263 dias	2021-04-12	Ajuste Direto Simplificado							2021-06-30	768,75					768,75						
Felisberto Carvalho	Material necessário para manutenções nos edificios	2020-12-23	215,25	215,25	Aquisição de bens	8 dias	2020-12-23	Ajuste Direto Simplificado							2021-11-19	215,25					215,25						
Felisberto Carvalho	Material necessário para reparação de janelas.	2021-04-12	338,25	338,25	Aquisição de serviços	263 dias	2021-04-12	Ajuste Direto Simplificado							2021-07-19	338,25					338,25						
Felisberto Carvalho	Protecção de guarda de corrimão em grades de ferro	2021-05-26	614,80	614,80	Aquisição de serviços	219 dias	2021-05-26	Ajuste Direto Simplificado							2021-06-30	614,80					614,80						
Felisberto Carvalho	Proteção da guarda de corrimão em grades de ferro.	2021-04-12	399,75	399,75	Aquisição de serviços	263 dias	2021-04-12	Ajuste Direto Simplificado							2021-05-11	399,75					399,75						
Felisberto Carvalho	Reparação de persiana - Escolas	2020-12-23	104,55	104,55	Aquisição de serviços	8 dias	2020-12-23	Ajuste Direto Simplificado							2021-04-28	104,55					104,55						
Felisberto Carvalho	Substituição de canhão de porta de aluminio.	2021-05-28	190,65	190,65	Aquisição de serviços	217 dias	2021-05-28	Ajuste Direto Simplificado							2021-06-11	190,65					190,65						
Fernanda da Conceição Maria Fragateiro	Orientação de montagem de exposição.	2021-04-12	4.920,00	4.920,00	Aquisição de serviços	263 dias	2021-04-12	Ajuste Direto Simplificado							2021-05-25	4.920,00					4.920,00						
Fernanda Manuela Carapinha Valariano Poejo	Publicidade em taxis - Ano 2021	2020-10-23	700,01	700,01	Aquisição de serviços	425 dias	2020-11-01	Ajuste Direto Simplificado							2020-12-23	500,00					600,00						
Fernando António Peralta Pinto	Tradução de conteúdos site do Município de Elvas	2020-11-17	760,23	760,23	Aquisição de serviços	44 dias	2020-11-17	Ajuste Direto Simplificado							2021-03-30	760,23					760,23						
Fernando António Peralta Pinto	Tradução de português para inglês	2020-12-17	2.609,08	2.609,08	Aquisição de serviços	14 dias	2020-12-17	Ajuste Direto Simplificado							2021-05-11	2.609,08					2.609,08						
Fernando António Peralta Pinto	Tradução do livro "À descoberta de Elvas"	2020-12-14	617,95	617,95	Aquisição de serviços	17 dias	2020-12-14	Contratação excluída							2021-08-09	760,08					760,08						
Ferramentas Sebastião-Com.Equip.Industriais, Lda.	Fita Métrica	2021-05-10	18,45	18,45	Aquisição de bens	235 dias	2021-05-10	Ajuste Direto Simpl																			

Contrato						Prazo	Dt Iní Ex.	Procedimento de contratação	Dt MECP	Dt Adic.	Dt Covid	Visto Trib.de Contas		Data 1º Pag.	Pagamentos no período					Pagamentos acumulados				
Entidade	Objeto	Data	Valor contrato	Pr. Contratual	Tipo de Contrato TC							Nº de Reg.	Data		Trab. Normais	R. de Preços	Trab. a Mais	Trab. s.e.omiss	Out.Trab.	Trab. Normais	Rev. Preços	Trab. a Mais	Trab. s.e.omiss	Out.Trab.
Fidelidade - Companhia de Seguros, S.A	Serviços	2019-06-13	255,00	255,00	Aquisição de serviços	201 dias	2019-06-13	Contratação excluída						2021-02-11	104,15					104,15				
Filipa de Sousa Duarte Lopes	Recital de Poesia e Harpa	2021-05-28	2.066,40	2.066,40	Aquisição de serviços	217 dias	2021-05-28	Ajuste Direto Simplificado						2021-06-25	2.066,40					2.066,40				
Filipe José Carolino Sequeira	Publicidade	2020-12-31	600,01	600,01	Aquisição de serviços	365 dias	2020-12-31	Ajuste Direto Simplificado						2021-02-18	550,00					550,00				
Filipe José Carolino Sequeira	Serviços	2020-01-20	600,01	600,01	Aquisição de serviços	346 dias	2020-01-20	Ajuste Direto Simplificado						2020-11-04	50,00					600,00				
Filipe Manuel Carriho de Jesus - Tecsat	Reparação sistema vigilância abegoaria	2020-10-23	586,71	586,71	Aquisição de serviços	69 dias	2020-10-23	Ajuste Direto Simplificado						2021-01-29	586,71					586,71				
Filipe Miguel Alves, Unipessoal, Lda - A Bolo de aniversário - Forte da Graça. Paloma		2021-11-26	184,50	184,50	Aquisição de bens	35 dias	2021-11-26	Ajuste Direto Simplificado						2021-12-13	184,50					184,50				
Filipe Miguel Alves, Unipessoal, Lda - A Ofertas institucionais a várias entidades. Paloma		2020-07-01	44,00	44,00	Aquisição de bens	183 dias	2020-07-01	Ajuste Direto Simplificado						2021-05-04	43,79					43,79				
Filipe Miguel Alves, Unipessoal, Lda - A Ofertas institucionais aos colaboradores da ANMP. Paloma		2020-12-09	189,20	189,20	Aquisição de bens	22 dias	2020-12-09	Ajuste Direto Simplificado						2021-05-04	188,53					188,53				
Floema Lda	Serviços	2018-03-12	7.241,35	7.241,35	Prestação de serviços ao abrigo de Acordo Quadro	1124 dias	2018-03-28	Ajuste Direto						2018-09-18	193,41					7.241,37				
Fluidra Portugal Unipessoal, Lda.	Materiais	2019-09-18	62.932,95	62.932,95	Aquisição de bens	729 dias	2019-10-07	Consulta Prévia						2020-03-17	32.203,86					42.498,96				
Focus Light - Iluminação, Lda,	Projector de Leds p/ Largo dos Combatentes	2021-05-28	596,55	596,55	Aquisição de bens	217 dias	2021-05-28	Ajuste Direto Simplificado						2021-06-17	596,55					596,55				
Foge Comigo 1, Lda	Materiais	2018-08-02	750,08	750,08	Aquisição de bens	151 dias	2018-08-02	Ajuste Direto Simplificado						2019-05-30	540,06					675,07				
Frases Celebres Lda	Publicação no Jornal Diário de Notícias	2021-06-24	1.045,50	1.045,50	Aquisição de serviços	190 dias	2021-06-24	Ajuste Direto Simplificado						2021-07-23	1.045,50					1.045,50				
Frederico Jorge Telo Rasquiha	Passeio cultural de tuk tuk.	2021-05-21	587,50	587,50	Aquisição de serviços	224 dias	2021-05-21	Ajuste Direto Simplificado						2021-06-25	722,63					722,63				
Friguadiana - Inst. de Frio Ind., Lda	Aparelho de ar condicionado.	2021-02-08	1.223,85	1.223,85	Aquisição de bens	326 dias	2021-02-08	Ajuste Direto Simplificado						2021-02-18	1.223,85					1.223,85				
Friguadiana - Inst. de Frio Ind., Lda	Aparelho de ar condicionado.	2021-02-05	2.023,35	2.023,35	Aquisição de bens	329 dias	2021-02-05	Ajuste Direto Simplificado						2021-02-18	2.023,35					2.023,35				
Friguadiana - Inst. de Frio Ind., Lda	Apetrechamento de cozinha/refeitório e bar.	2021-02-24	5.125,11	5.125,11	Aquisição de bens	310 dias	2021-02-24	Ajuste Direto Simplificado						2021-06-29	5.125,11					5.125,11				
Fábio Cristiano Russo Brás	Espetáculo - Festival Juventude	2021-04-23	246,00	246,00	Aquisição de serviços	252 dias	2021-04-23	Ajuste Direto Simplificado						2021-05-06	246,00					246,00				
GAPLR, Engenharia, Lda,	Serviços	2017-05-10	66.289,62	66.289,62	Aquisição de serviços	235 dias	2017-05-10	Ajuste Direto						2017-12-29	5.966,06					66.289,62				
GCI - Gestores de Comunicação Integrada Lda	Criação de Mascote	2021-07-20	23.985,00	23.985,00	Aquisição de serviços	30 dias	2021-07-20	Ajuste Direto						2021-07-30	23.985,00					23.985,00				
GCI - Gestores de Comunicação Integrada Lda	Jogos de Basquetebol Transmitidos pela RTP	2021-02-05	36.900,00	36.900,00	Aquisição de serviços	84 dias	2021-02-05	Ajuste Direto						2021-03-01	36.900,00					36.900,00				
GJF Energy Lda	Diversas reparações na abegoaria.	2021-04-09	777,31	777,31	Aquisição de bens	266 dias	2021-04-09	Ajuste Direto Simplificado						2021-05-28	777,31					777,31				
GJF Energy Lda	substituição dos projetores nos Paços do Concelho.	2021-07-29	217,06	217,06	Aquisição de bens	155 dias	2021-07-29	Ajuste Direto Simplificado						2021-08-13	217,06					217,06				
GRÁFICA DIGITAL ARP	Impressão de Folha de Sala - Exposição A	2021-05-28	458,00	458,00	Aquisição de serviços	217 dias	2021-05-28	Ajuste Direto Simplificado						2021-07-23	458,00					458,00				
GRÁFICA DIGITAL ARP	Impressão de brochuras	2021-08-24	305,04	305,04	Aquisição de serviços	129 dias	2021-08-24	Ajuste Direto Simplificado						2021-09-02	305,04					305,04				
Galp Power, SA	Electricidade	2021-09-23	498.765,00	498.765,00	Prestação de serviços ao abrigo de Acordo Quadro	98 dias	2021-09-24	Ajuste Direto						2021-12-29	134.828,60					134.828,60				
Galp Power, SA	Energia Elétrica Escola Secundária	2020-12-10	25.830,00	25.830,00	Prestação de serviços ao abrigo de Acordo Quadro	138 dias	2020-12-10	Ajuste Direto						2021-03-05	23.513,21					23.513,21				
Galp Power, SA	Energia elétrica	2021-06-08	11.426,70	11.426,70	Prestação de serviços ao abrigo de Acordo Quadro	121 dias	2021-06-09	Ajuste Direto						2021-09-29	8.555,57					8.555,57				
Galp Power, SA	Energia elétrica	2021-06-08	861,00	861,00	Prestação de serviços ao abrigo de Acordo Quadro	121 dias	2021-06-09	Ajuste Direto						2021-08-26	75,35					75,35				
Galp Power, SA	Fornecimento	2018-10-01	4.895.400,00	4.895.400,00	Prestação de serviços ao abrigo de Acordo Quadro	1096 dias	2018-10-25	Ajuste Direto						2018-11-29	726.404,11					3.058.152,37				
Galp Power, SA	Serviços	2019-12-26	27.999,90	27.999,90	Fornecimento de bens ao abrigo de Acordo Quadro	365 dias	2020-01-01	Ajuste Direto						2020-06-17	9.566,95					27.328,78				
Gas Natural Comercializadora S.A.	Gás CC Boa Fé	2020-11-03	9.225,00	9.225,00	Aquisição de serviços	1095 dias	2020-11-20	Concurso Público						2021-02-12	820,83					820,83				
Gas Natural Comercializadora S.A.	Gás CC St Luzia	2020-11-03	9.225,00	9.225,00	Aquisição de serviços	1095 dias	2020-11-20	Concurso Público						2021-02-12	1.077,78					1.077,78				
Gas Natural Comercializadora S.A.	Gás EB 2,3 de Santa Luzia	2021-09-24	24.555,72	24.555,72	Aquisição de bens	787 dias	2021-09-24	Ajuste Direto						2021-11-05	162,26					162,26				
Gas Natural Comercializadora S.A.	Gás Estadio Atletismo	2020-11-03	11.439,00	11.439,00	Aquisição de serviços	1095 dias	2020-11-20	Concurso Público						2021-07-19	930,17					930,17				
Gas Natural Comercializadora S.A.	Gás Pavilhão Gimn Desp	2020-11-03	615,00	615,00	Aquisição de serviços	1095 dias	2020-11-20	Concurso Público						2021-03-02	52,10					52,10				
Gas Natural Comercializadora S.A.	Gás Piscinas	2020-11-03	98.154,00	98.154,00	Aquisição de serviços	1095 dias	2020-11-20	Concurso Público						2021-03-02	32.335,14					32.335,14				
Gaspar - Soc. de Ferragens , Lda	Escada AL tripla 66x25 4+4+4	2021-04-12	217,40	217,40	Aquisição de bens	263 dias	2021-04-12	Ajuste Direto Simplificado						2021-04-22	217,40					217,40				
Gaspar - Soc. de Ferragens , Lda	Material necessário para reparação de roturas.	2021-04-12	64,13	64,13	Aquisição de bens	263 dias	2021-04-12	Ajuste Direto Simplificado						2021-04-22	64,13					64,13				
Gaspar - Soc. de Ferragens , Lda	Material necessário para reparações no CNT.	2021-04-12	174,07	174,07	Aquisição de bens	263 dias	2021-04-12	Ajuste Direto Simplificado						2021-04-22	174,07					174,07				
Gaspar - Soc. de Ferragens , Lda	Material p/ reparação de contentor subterrâneo.	2021-04-12	290,28	290,28	Aquisição de bens	263 dias	2021-04-12	Ajuste Direto Simplificado						2021-05-04	290,28					290,28				
Gaspar - Soc. de Ferragens , Lda	Material pr funcionamento d rede de águas - hortas	2021-03-10	239,24	239,24	Aquisição de bens	296 dias	2021-03-10	Ajuste Direto Simplificado						2021-03-23	239,24					239,24				
Gaspar - Soc. de Ferragens , Lda	Melhoramento boxes de canil	2021-03-15	227,76	227,76	Aquisição de bens	291 dias	2021-03-15	Ajuste Direto Simplificado						2021-03-23	227,76					227,76				
Georgina Fátima Formiga Lopes Garcia	Publicidade	2020-12-30	600,01	600,01	Aquisição de serviços	366 dias	2020-12-30	Ajuste Direto Simplificado						2021-05-06	200,00					200,00				
Georgina Fátima Formiga Lopes Garcia	Serviços	2020-01-20	600,01	600,01	Aquisição de serviços	346 dias	2020-01-20	Ajuste Direto Simplificado						2020-06-18	100,00					600,00				
Gima Projectos, Engenharia, Lda,	Projecto de Execução de estrutura.	2021-05-10	5.166,00	5.166,00	Aquisição de serviços	235 dias	2021-05-10	Ajuste Direto Simplificado						2021-08-26	4.649,40					4.649,40				
Gima Projectos, Engenharia, Lda,	Serviços	2017-05-25	62.484,00	62.484,00	Aquisição de serviços	220 dias	2017-05-25	Ajuste Direto						2017-08-22	3.124,20					62.484,00				
Globalbest Import Export, S.A	Equip. Cozinha Escola E.B 2,3 St.Luzia	2021-01-25	59.422,53	59.422,53	Aquisição de bens	32 dias	2021-02-11	Concurso Público Comunitário						2021-03-24	59.422,53					59.422,53				
Gonçalo Tiago Ramos - Chapéus de Palha	Chapéus de Sol de palha de 1º qualidade.	2021-05-25	6.148,77	6.148,77	Aquisição de bens	220 dias	2021-05-25	Ajuste Direto Simplificado						2021-06-14	6.148,77					6.148,77				

Contrato										Visto Trib.de Contas				Data 1º Pag.	Pagamentos no período					Pagamentos acumulados										
Entidade			Objeto				Data	Valor contrato	Pr. Contratual	Tipo de Contrato TC		Prazo	Dt Iní Ex.	Procedimento de contratação	Dt MECP	Dt Adic.	Dt Covid	Nº de Reg.	Data	Trab. Normais	R. de Preços	Trab. a Mais	Trab. s.e.omiss	Out.Trab.	Trab. Normais	Rev. Preços	Trab. a Mais	Trab. s.e.omiss	Out.Trab.	
Gonçalo Palha	Tiago Ramos	- Chapéus de	Cobertura e palha para chapéu de sol .				2021-07-06	768,75	768,75	Aquisição de bens		178 dias	2021-07-06	Ajuste Direto Simplificado					2021-07-23	768,75					768,75					
Gonçalo Xavier Meira da Silva	Feiticeiro		Espetáculo - Festival da Juventude				2021-04-26	295,00	295,00	Aquisição de serviços		249 dias	2021-04-26	Ajuste Direto Simplificado					2021-06-14	295,00					295,00					
Gota D' Arte - Associação Sócio-Cultural de Elvas			Animação para Comemoração do Dia da Criança				2021-05-31	2.000,00	2.000,00	Aquisição de serviços		214 dias	2021-05-31	Ajuste Direto Simplificado					2021-06-11	2.000,00					2.000,00					
Grafinal - Artes Gráficas, Lda			Modelos de processos de obras				2021-04-29	1.918,80	1.918,80	Aquisição de bens		246 dias	2021-04-29	Ajuste Direto Simplificado					2021-05-25	1.918,80					1.918,80					
Graça Maria Teodora Fernandes			Publicidade				2020-12-31	600,01	600,01	Aquisição de serviços		365 dias	2020-12-31	Ajuste Direto Simplificado					2021-03-10	400,00					400,00					
Graça Maria Teodora Fernandes			Serviços				2020-01-20	600,01	600,01	Aquisição de serviços		346 dias	2020-01-20	Ajuste Direto Simplificado					2020-05-08	50,00					600,00					
Green World			Preparação e elaboração de projeto Acolhimento Emp				2021-09-14	4.551,00	4.551,00	Aquisição de serviços		108 dias	2021-09-14	Ajuste Direto Simplificado					2021-09-30	4.551,00					4.551,00					
Gruas Guerreiro. S L			Aluguer de plataforma 23 mts para pinturas.				2021-04-07	4.920,00	4.920,00	Aquisição de serviços		268 dias	2021-04-07	Ajuste Direto Simplificado					2021-08-11	4.920,00					4.920,00					
Grupo Vendap, SA.			Aluguer de sanitários				2021-08-26	1.628,52	1.628,52	Aquisição de serviços		492 dias	2021-08-26	Ajuste Direto Simplificado					2021-09-24	1.082,40					1.082,40					
Grupo Vendap, SA.			Aluguer de sanitários móveis.				2021-06-24	1.623,60	1.623,60	Aquisição de serviços		190 dias	2021-06-24	Ajuste Direto Simplificado					2021-07-27	1.623,60					1.623,60					
Grupo Vendap, SA.			Aluguer de sanitários móveis				2020-11-13	885,60	885,60	Aquisição de serviços		48 dias	2020-11-13	Ajuste Direto Simplificado					2021-02-12	811,80					811,80					
Grupo Vendap, SA.			Modulo	6M	WC	C/ 3+3	Sanitas	2021-03-17	1.623,60	1.623,60	Aquisição de serviços		289 dias	2021-03-17	Ajuste Direto Simplificado					2021-04-12	1.623,60					1.623,60				
Guadiluso - Peças Unipessoal, Lda			Materiais				2020-03-02	49.200,00	49.200,00	Aquisição de bens		728 dias	2020-03-16	Consulta Prévia					2020-08-03	15.394,20					23.605,03					
Hach lange, Lda.			Material necessário para o Laboratório.				2020-12-23	275,90	275,90	Aquisição de bens		8 dias	2020-12-23	Ajuste Direto Simplificado					2021-01-29	275,90					275,90					
Havid - Audio-Visuais Digitais Lda			Serviços				2019-12-10	38.376,00	38.376,00	Aquisição de serviços		731 dias	2019-12-23	Consulta Prévia					2020-02-06	19.188,00					38.376,00					
Heritage & Empathy Lda			QUARTOS - Enquadrado no programa especial da RTP.				2021-06-25	168,00	168,00	Aquisição de serviços		189 dias	2021-06-25	Ajuste Direto Simplificado					2021-08-13	126,00					126,00					
Heritage & Empathy Lda			Refeições				2021-09-09	522,50	522,50	Aquisição de serviços		113 dias	2021-09-09	Ajuste Direto Simplificado					2021-09-21	522,50					522,50					
HortiRelva Lda	Espaços Verdes	Unipessoal	Tintas pr alteração d dimensões d campo de futebol				2021-08-24	613,16	613,16	Aquisição de bens		129 dias	2021-08-24	Ajuste Direto Simplificado					2021-09-10	613,16					613,16					
Hostal Vila del Mar			Estadia em hotel				2021-11-26	174,64	174,64	Aquisição de serviços		35 dias	2021-11-26	Ajuste Direto Simplificado					2021-12-14	174,64					174,64					
Hotel D. Luis - Elvas - Hotel Pallas, Lda.			Alojam. p/ intervenientes espet. Celine da Piedade				2020-08-06	70,00	70,00	Aquisição de serviços		147 dias	2020-08-06	Ajuste Direto Simplificado					2021-01-29	70,00					70,00					
Hotel D. Luis - Elvas - Hotel Pallas, Lda.			Alojamento em quarto duplo com pequeno almoço.				2021-09-10	51,00	51,00	Aquisição de serviços		112 dias	2021-09-10	Ajuste Direto Simplificado					2021-11-23	51,00					51,00					
Hotel D. Luis - Elvas - Hotel Pallas, Lda.			Quartos - Enquadrado no programa especial de RTP.				2021-06-25	1.125,00	1.125,00	Aquisição de serviços		189 dias	2021-06-25	Ajuste Direto Simplificado					2021-07-19	1.125,00					1.125,00					
Hugo Magalhães Lda	Sociedade	Unipessoal	Colocação de relva em tapete				2021-06-02	867,15	867,15	Aquisição de serviços		212 dias	2021-06-02	Ajuste Direto Simplificado					2021-07-29	867,15					867,15					
Hugo Magalhães Lda	Sociedade	Unipessoal	Colocação tapete de relva Vila Fernando				2021-09-23	848,70	848,70	Aquisição de serviços		99 dias	2021-09-23	Consulta Prévia					2021-09-30	848,70					848,70					
Hugo Magalhães Lda	Sociedade	Unipessoal	Materiais para os sistemas de rega				2021-09-23	3.071,64	3.071,64	Aquisição de bens		99 dias	2021-09-23	Consulta Prévia					2021-10-06	3.071,64					3.071,64					
Hugo Magalhães Lda	Sociedade	Unipessoal	Requalificação Jardim Infantil Sta Eulália				2021-09-23	2.618,67	2.618,67	Aquisição de serviços		99 dias	2021-09-23	Consulta Prévia					2021-09-30	2.618,67					2.618,67					
Hugo Magalhães Lda	Sociedade	Unipessoal	Serviços				2020-03-27	33.593,76	33.593,76	Aquisição de serviços		728 dias	2020-04-15	Concurso Público					2020-06-08	16.796,88					27.994,80					
Hugo Magalhães Lda	Sociedade	Unipessoal	Serviços				2020-03-19	8.118,00	8.118,00	Aquisição de serviços		714 dias	2020-04-15	Concurso Público					2020-06-08	4.059,00					6.765,00					
Hugo Miguel Ramalho Calado			Banner				2020-12-31	2.952,00	2.952,00	Aquisição de serviços		365 dias	2020-12-31	Ajuste Direto Simplificado					2021-03-23	1.968,00					1.968,00					
IALBAX, LDA			RONCAS				2021-05-28	400,00	400,00	Aquisição de bens		217 dias	2021-05-28	Ajuste Direto Simplificado					2021-06-02	400,00					400,00					
IREX, Técnicos en Aplicaciones			Material para piscina				2021-09-24	4.564,73	4.564,73	Aquisição de serviços		98 dias	2021-09-24	Ajuste Direto Simplificado					2021-11-22	4.564,73					4.564,73					
ISM - Tech Lda			Reparação de equipamento de projeção de cinema.				2021-06-23	1.047,96	1.047,96	Aquisição de serviços		191 dias	2021-06-23	Ajuste Direto Simplificado					2021-09-01	1.047,96					1.047,96					
ISQ - Instituto de Soldadura e Qualidade			Contrato de assistência técnica para elevadores				2021-02-22	10.000,00	10.000,00	Aquisição de serviços		312 dias	2021-02-22	Contratação excluída					2021-06-30	5.645,70					5.645,70					
ISQ - Instituto de Soldadura e Qualidade																														

Contrato															Visto Trib.de Contas		Data 1º Pag.	Pagamentos no período					Pagamentos acumulados				
Entidade	Objeto	Data	Valor contrato	Pr. Contratual	Tipo de Contrato TC	Prazo	Dt Iní Ex.	Procedimento de contratação	Dt MECP	Dt Adic.	Dt Covid	Nº de Reg.	Data					Trab. Normais	R. de Preços	Trab. a Mais	Trab. s.e.omiss	Out.Trab.	Trab. Normais	Rev. Preços	Trab. a Mais	Trab. s.e.omiss	Out.Trab.
IndustriControl - Unipessoal, Lda.	Autorizada a despesa pelo Vice-Presidente Eng.º Cláudio Carapuça no âmbito do art.º 17 do D.L. 197/99 de 08/06 na sua atual redação	2021-07-23	1.089,78	1.089,78	Aquisição de bens	0 dias	2021-07-23	Ajuste Direto						2021-08-12				1.089,78					1.089,78				
IndustriControl - Unipessoal, Lda.	Material para reparação do ar condicionado - MACE	2021-04-29	672,81	672,81	Aquisição de bens	246 dias	2021-04-29	Ajuste Direto Simplificado						2021-06-18				672,81					672,81				
Industrial Laborum Ibérica, S.A	Lote 14 MOBILIÁRIO LABORATORIAL/CVTT	2021-07-07	17.687,40	17.687,40	Aquisição de bens	45 dias	2021-08-06	Concurso Público Comunitário						2021-11-15				17.687,40					17.687,40				
Instituto Geografico do Exército	Digitalizações de fotografias do voo RAF de 1947.	2021-02-02	999,84	999,84	Aquisição de serviços	332 dias	2021-02-02	Contratação excluída						2021-02-22				999,60					999,60				
Instituto Geografico do Exército	Fotografias aéreas, Mês da Música	2020-12-15	99,88	99,88	Aquisição de serviços	16 dias	2020-12-15	Contratação excluída						2021-01-19				99,88					99,88				
Instituto Politécnico de Portalegre	Formação de inglês	2021-05-17	100,00	100,00	Aquisição de serviços	228 dias	2021-05-17	Contratação excluída						2021-05-25				100,00					100,00				
Instituto da Mobilidade e dos Transportes Terrestres, I.P.	Emissão de cartão de Tacógrafo	2020-12-10	55,00	55,00	Aquisição de serviços	21 dias	2020-12-10	Contratação excluída						2021-06-02				49,50					49,50				
Instituto da Mobilidade e dos Transportes Terrestres, I.P.	Licença especial de circulação - Comboio Turístico	2021-06-24	75,00	75,00	Aquisição de serviços	190 dias	2021-06-24	Contratação excluída						2021-07-27				75,00					75,00				
Instituto da Mobilidade e dos Transportes Terrestres, I.P.	Licença para transporte entre estados membros	2021-03-17	150,00	150,00	Aquisição de serviços	289 dias	2021-03-17	Contratação excluída						2021-03-31				150,00					150,00				
Instituto da Mobilidade e dos Transportes Terrestres, I.P.	Serviços	2019-08-16	180,00	180,00	Aquisição de serviços	137 dias	2019-08-16	Contratação excluída						2019-11-19				60,00					60,00				
Instituto da Mobilidade e dos Transportes Terrestres, I.P.	Taxa IMT para o TCC de motorista	2020-12-10	30,00	30,00	Aquisição de serviços	21 dias	2020-12-10	Contratação excluída						2021-07-27				30,00					30,00				
Instituto da Mobilidade e dos Transportes Terrestres, I.P.	Taxa pr o IMT para Renovação de TCC para Motorista	2021-06-24	30,00	30,00	Aquisição de serviços	190 dias	2021-06-24	Contratação excluída						2021-07-27				30,00					30,00				
Instituto de Gestão Financeira e Equipamentos da Justiça, I.P.	Custas judiciais - até 22 de setembro	2021-09-17	1.224,00	1.224,00	Aquisição de serviços	105 dias	2021-09-17	Contratação excluída						2021-09-22				1.224,00					1.224,00				
Intelicities, Lda	Publicação de Anúncio	2021-03-09	615,00	615,00	Aquisição de serviços	297 dias	2021-03-09	Ajuste Direto Simplificado						2021-05-06				615,00					615,00				
Interfire, Lda	Material para Sapadores Florestais	2021-06-25	2.201,64	2.201,64	Aquisição de bens	189 dias	2021-06-25	Ajuste Direto Simplificado						2021-09-30				2.201,64					2.201,64				
Isabel Paiva, Miguel Galvão & Associados	Serviços Certif. Contas 2020 a 2022	2020-11-24	54.685,80	54.685,80	Aquisição de serviços	1095 dias	2020-12-03	Consulta Prévia						2021-04-08				13.671,45					13.671,45				
Isabel Paiva, Miguel Galvão & Associados	Serviços certificação legal de contas	2018-02-16	55.350,00	55.350,00	Aquisição de serviços	730 dias	2018-02-16	Ajuste Direto						2018-05-29				4.612,50					55.350,00				
Izasa Scientific, Lda.	Lote 3 Equipamento laboratorial/CVTT	2021-07-07	82.738,41	82.738,41	Aquisição de bens	46 dias	2021-08-05	Concurso Público Comunitário						2021-11-29				82.738,41					82.738,41				
Izasa Scientific, Lda.	Lote 4 Equipamento laboratorial/CVTT	2021-07-07	110.064,09	110.064,09	Aquisição de bens	46 dias	2021-08-05	Concurso Público Comunitário						2021-12-23				110.064,09					110.064,09				
J.C. Guerreiro-Armazenista de Electrico, L.da	Material Baterias para colocar em diversos samaforos.	2021-07-14	879,45	879,45	Aquisição de bens	170 dias	2021-07-14	Ajuste Direto Simplificado						2021-07-27				879,45					879,45				
J.C. Guerreiro-Armazenista de Electrico, L.da	Material Compressor p/ encher balões dos furos	2021-08-24	89,95	89,95	Aquisição de bens	129 dias	2021-08-24	Ajuste Direto Simplificado						2021-10-07				89,95					89,95				
J.C. Guerreiro-Armazenista de Electrico, L.da	Material Fichas para painéis Led (viaduto e rotunda golo).	2020-12-10	28,93	28,93	Aquisição de bens	21 dias	2020-12-10	Ajuste Direto Simplificado						2021-03-02				28,93					28,93				
J.C. Guerreiro-Armazenista de Electrico, L.da	Material LâmpadasLed	2021-05-28	334,07	334,07	Aquisição de bens	217 dias	2021-05-28	Ajuste Direto Simplificado						2021-06-29				334,07					334,07				
J.C. Guerreiro-Armazenista de Electrico, L.da	Material Materiais	2019-06-27	147,30	147,30	Aquisição de bens	187 dias	2019-06-27	Ajuste Direto Simplificado						2021-04-20				147,30					147,30				
J.C. Guerreiro-Armazenista de Electrico, L.da	Material Materiais	2019-12-09	1.032,65	1.032,65	Aquisição de bens	22 dias	2019-12-09	Ajuste Direto Simplificado						2020-03-17				255,41					986,71				
J.C. Guerreiro-Armazenista de Electrico, L.da	Material Material elétrico p/ reparações no Coliseu	2021-05-24	407,03	407,03	Aquisição de bens	221 dias	2021-05-24	Ajuste Direto Simplificado						2021-06-02				407,03					407,03				
J.C. Guerreiro-Armazenista de Electrico, L.da	Material Material necessário para reparações na escola.	2021-08-23	313,91	313,91	Aquisição de bens	130 dias	2021-08-23	Ajuste Direto Simplificado						2021-09-24				313,91					313,91				
J.C. Guerreiro-Armazenista de Electrico, L.da	Material Material p/ efetuar manut. de electricidade do CNT	2021-03-11	137,62	137,62	Aquisição de bens	295 dias	2021-03-11	Ajuste Direto Simplificado						2021-04-20				137,62					137,62				
J.C. Guerreiro-Armazenista de Electrico, L.da	Material Material p/ reparação de furo	2021-08-24	76,20	76,20	Aquisição de bens	129 dias	2021-08-24	Ajuste Direto Simplificado						2021-08-27				76,20					76,20				
J.C. Guerreiro-Armazenista de Electrico, L.da	Material Material p/ reparação do sistema de rega	2021-11-11	162,73	162,73	Aquisição de bens	50 dias	2021-11-11	Ajuste Direto Simplificado						2021-12-13				162,73					162,73				
J.C. Guerreiro-Armazenista de Electrico, L.da	Material Material para instalar rede internet	2021-09-13	285,25	285,25	Aquisição de bens	109 dias	2021-09-13	Ajuste Direto Simplificado						2021-09-23				285,25					285,25				
J.C. Guerreiro-Armazenista de Electrico, L.da	Material Material para reparações	2021-08-25	127,32	127,32	Aquisição de bens	128 dias	2021-08-25	Ajuste Direto Simplificado						2021-09-24				127,32					127,32				
J.C. Guerreiro-Armazenista de Electrico, L.da	Material Material para reparações no Forte da Graça	2021-07-15	352,54	352,54	Aquisição de bens	169 dias	2021-07-15	Ajuste Direto Simplificado						2021-07-27				352,54					352,54				
J.C. Guerreiro-Armazenista de Electrico, L.da	Material Material para reparações no Forte de Santa Luzia.	2021-08-23	219,69	219,69	Aquisição de bens	130 dias	2021-08-23	Ajuste Direto Simplificado						2021-09-24				219,69					219,69				
J.C. Guerreiro-Armazenista de Electrico, L.da	Material Material para reparações no estádio de atletismo	2021-08-24	392,16	392,16	Aquisição de bens	129 dias	2021-08-24	Ajuste Direto Simplificado						2021-08-27				392,16					392,16				
J.C. Guerreiro-Armazenista de Electrico, L.da	Material Material pr reparar a iluminação e TV na Abegoaria	2020-05-05	195,75	195,75	Aquisição de bens	240 dias	2020-05-05	Ajuste Direto Simplificado						2021-12-03				195,75					195,75				
J.C. Guerreiro-Armazenista de Electrico, L.da	Material Regua de aluminio de 6 tomadas electricas	2021-11-15	50,20	50,20	Aquisição de bens	46 dias	2021-11-15	Ajuste Direto Simplificado						2021-12-03				50,20					50,20				
J.C. Guerreiro-Armazenista de Electrico, L.da	Material Reparação no Pavilhao do ciclo da Boa fé	2021-05-31	263,81	263,81	Aquisição de bens	214 dias	2021-05-31	Ajuste Direto Simplificado						2021-09-24				263,81					263,81				
J.C. Guerreiro-Armazenista de Electrico, L.da	Material Substituição d eletrobomba no furo - Vilas Aquedut	2021-06-25	404,99	404,99	Aquisição de bens	189 dias	2021-06-25	Ajuste Direto Simplificado						2021-10-07				404,99					404,99				
J.C. Guerreiro-Armazenista de Electrico, L.da	Material Substituição de autoclave	2021-06-25	352,52	352,52	Aquisição de bens	189 dias	2021-06-25	Ajuste Direto Simplificado						2021-10-07				352,52					352,52				
J.C. Guerreiro-Armazenista de Electrico, L.da	Material Vários materiais para reparações	2021-08-25	450,28	450,28	Aquisição de bens	128 dias	2021-08-25	Ajuste Direto Simplificado						2021-09-01				450,28					450,28				
JO PRODUTOS Unipessoal, Lda	- José Oliveira Desinfectante para tapete (recarga).	2021-08-19	267,89	267,89	Aquisição de bens	134 dias	2021-08-19	Ajuste Direto Simplificado						2021-11-19				267,89					267,89				
JO PRODUTOS Unipessoal, Lda	- José Oliveira Fornecimento contínuo de material de limpeza	2020-05-13	754,43	754,43	Aquisição de bens	413 dias	2020-05-13	Ajuste Direto Simplificado						2020-06-30				469,76					754,42				
JO PRODUTOS Unipessoal, Lda	- José Oliveira Fornecimento contínuo de material de limpeza	2020-06-01	822,89	822,89	Aquisição de bens	304 dias	2020-06-01	Ajuste Direto Simplificado						2020-06-30				294,59					784,47				
JO PRODUTOS Unipessoal, Lda	- José Oliveira Materiais	2020-12-30	4,92	4,92	Aquisição de bens	1 dias	2020-12-30	Ajuste Direto Simplificado						2021-01-19				4,92					4,92				
JO PRODUTOS Unipessoal, Lda	- José Oliveira Materiais	2020-12-30	4,92	4,92	Aquisição de bens	1 dias	2020-12-30	Ajuste Direto Simplificado						2021-01-19				4,92					4,92				
JO PRODUTOS Unipessoal, Lda	- José Oliveira Materiais	2020-12-30	4,92	4,92	Aquisição de bens	1 dias	2020-12-30	Ajuste Direto Simplificado						2021-01-15				4,92					4,92				
JO PRODUTOS Unipessoal, Lda	- José Oliveira Materiais	2020-12-30	4,92	4,92	Aquisição de bens	1 dias	2020-12-30	Ajuste Direto Simplificado						2021-01-15				4,92					4,92				

Município de Elvas																												
Ano:		2021		Situação dos Contratos																			(unidade: €)					
Contrato																Visto Trib.de Contas		Data 1º Pag.	Pagamentos no período					Pagamentos acumulados				
Entidade		Objeto	Data	Valor contrato	Pr. Contratual	Tipo de Contrato TC	Prazo	Dt Iní Ex.	Procedimento de contratação	Dt MECP	Dt Adic.	Dt Covid	Nº de Reg.	Data		Trab. Normais	R. de Preços	Trab. a Mais	Trab. s.e.omiss	Out.Trab.	Trab. Normais	Rev. Preços	Trab. a Mais	Trab. s.e.omiss	Out.Trab.			
JO PRODUTOS Unipessoal, Lda - José Oliveira		Materiais de Limpeza para o armazém	2021-11-12	1.860,99	1.860,99	Aquisição de bens	49 dias	2021-11-12	Ajuste Direto Simplificado						2021-12-13	1.860,99					1.860,99							
JO PRODUTOS Unipessoal, Lda - José Oliveira		Ponto Desinfecção INOX TOTEM	2021-05-17	505,50	505,50	Aquisição de bens	228 dias	2021-05-17	Ajuste Direto Simplificado						2021-06-02	617,63					617,63							
JO PRODUTOS Unipessoal, Lda - José Oliveira		Ponto de Desinfecção	2021-05-26	359,78	359,78	Aquisição de bens	219 dias	2021-05-26	Ajuste Direto Simplificado						2021-06-14	359,78					359,78							
Janela Indiscreta Comunicação Lda - Sociedade de		Serviços	2020-01-17	3.075,10	3.075,10	Aquisição de serviços	349 dias	2020-01-17	Ajuste Direto Simplificado						2020-03-17	512,52					3.075,11							
Janela Indiscreta Comunicação Lda - Sociedade de		Spots publicitários	2020-12-29	3.071,26	3.071,26	Aquisição de serviços	367 dias	2020-12-29	Ajuste Direto Simplificado						2021-04-29	1.023,56					1.023,56							
Jardim Silvestre Consultoria Lda - Espaços Verdes e		Casca de madeira "decorativo" (mulch).	2020-12-10	4.206,60	4.206,60	Aquisição de bens	21 dias	2020-12-10	Ajuste Direto Simplificado						2021-02-12	4.206,60					4.206,60							
Jardim Silvestre Consultoria Lda - Espaços Verdes e		Desmatação, Corte de Infestantes e Poda de árvores	2020-12-23	3.628,50	3.628,50	Aquisição de serviços	8 dias	2020-12-23	Ajuste Direto Simplificado						2021-05-06	3.628,50					3.628,50							
Jardim Silvestre Consultoria Lda - Espaços Verdes e		Limpeza Ribeira do Cêto	2021-05-24	32.910,70	32.910,70	Aquisição de serviços	92 dias	2021-06-02	Consulta Prévia						2021-11-19	32.910,69					32.910,69							
Jardim Silvestre Consultoria Lda - Espaços Verdes e		Limpeza de infestantes na Ribeira do Cêto	2020-10-15	6.120,82	6.120,82	Aquisição de serviços	77 dias	2020-10-15	Ajuste Direto Simplificado						2021-02-12	6.120,82					6.120,82							
Jet Cooler - Águas e Cafés, SA		Aluguer de máquinas de água.	2021-09-23	2.656,80	2.656,80	Aquisição de serviços	464 dias	2021-09-23	Ajuste Direto Simplificado						2021-11-23	414,52					414,52							
Jet Cooler - Águas e Cafés, SA		Aluguer de máquinas de água.	2020-09-09	2.656,80	2.656,80	Aquisição de serviços	113 dias	2020-09-09	Ajuste Direto Simplificado						2020-10-29	1.658,08					2.502,32							
Joao Eusebio Canhoto Sequeira		Serviços	2020-03-27	32.816,50	32.816,50	Aquisição de serviços	728 dias	2020-04-17	Concurso Público						2020-06-19	15.040,85					25.979,65							
Joaquim António Mirra Onofre		Serviços	2020-01-20	600,01	600,01	Aquisição de serviços	346 dias	2020-01-20	Ajuste Direto Simplificado						2021-03-05	600,00					600,00							
Joaquim Nuno Eufémia Santos		Livros infantis	2021-06-23	150,00	150,00	Aquisição de bens	191 dias	2021-06-23	Ajuste Direto Simplificado						2021-06-29	150,00					150,00							
Jorge Filipe Mendes Maroto		Livros de autor local	2021-02-25	250,00	250,00	Aquisição de bens	309 dias	2021-02-25	Ajuste Direto Simplificado						2021-03-29	250,00					250,00							
Jorge Humberto Direitinho Góis		Festival Art Jazz	2021-04-27	7.995,00	7.995,00	Aquisição de serviços	2 dias	2021-04-29	Ajuste Direto						2021-05-12	7.995,00					7.995,00							
José Amaro - Churrasqueira Unipessoal, Ldaº		Autorizada a despesa pelo Vice-Presidente Eng.º Cláudio Carapuça no âmbito do art.º 17 do D.L. 197/99 de 08/06 na sua atual redação	2021-09-20	145,50	145,50	Aquisição de serviços	0 dias	2021-09-20	Ajuste Direto Simplificado						2021-10-01	145,50					145,50							
José Amaro - Churrasqueira Unipessoal, Ldaº		Refeições eleições	2021-09-22	268,09	268,09	Aquisição de serviços	4 dias	2021-09-22	Ajuste Direto Simplificado						2021-09-30	268,09					268,09							
José Amaro - Churrasqueira Unipessoal, Ldaº		Refeições inseridas no estágio/jogo treino	2021-07-06	625,00	625,00	Aquisição de serviços	178 dias	2021-07-06	Ajuste Direto Simplificado						2021-07-19	625,00					625,00							
José António Ciganito Batista		Cabo HDMI de 5m p/ escola do 1º ciclo boa-fé	2020-05-08	28,11	28,11	Aquisição de bens	237 dias	2020-05-08	Ajuste Direto Simplificado						2021-02-11	28,11					28,11							
José António Reis Canhão Unipessoal Lda - Quimipapel - Higiene & Produtos de Limpeza		Equipamento para fornec. de refeições escolares	2021-02-19	466,85	466,85	Aquisição de bens	315 dias	2021-02-19	Ajuste Direto Simplificado						2021-03-05	466,85					466,85							
José António Reis Canhão Unipessoal Lda - Quimipapel - Higiene & Produtos de Limpeza		Material necessário de refeições em Take-Away	2021-07-29	2.273,51	2.273,51	Aquisição de bens	155 dias	2021-07-29	Ajuste Direto Simplificado						2021-09-02	2.273,51					2.273,51							
José António Reis Canhão Unipessoal Lda - Quimipapel - Higiene & Produtos de Limpeza		Material para fornec. de refeições em take away	2021-03-18	861,68	861,68	Aquisição de bens	288 dias	2021-03-18	Ajuste Direto Simplificado						2021-03-29	861,68					861,68							
José António Reis Canhão Unipessoal Lda - Quimipapel - Higiene & Produtos de Limpeza		Material para fornecimento de refeições Take Away	2021-07-16	264,02	264,02	Aquisição de bens	168 dias	2021-07-16	Ajuste Direto Simplificado						2021-07-29	264,02					264,02							
José António Reis Canhão Unipessoal Lda - Quimipapel - Higiene																												

Ano:2021

Situação dos Contratos

(unidade: €)

Contrato					Tipo de Contrato TC	Prazo	Dt Iní Ex.	Procedimento de contratação	Dt MECP	Dt Adic.	Dt Covid	Visto Trib.de Contas		Data 1º Pag.	Pagamentos no período					Pagamentos acumulados				
Entidade	Objeto	Data	Valor contrato	Pr. Contratual								Nº de Reg.	Data		Trab. Normais	R. de Preços	Trab. a Mais	Trab. s.e.omiss	Out.Trab.	Trab. Normais	Rev. Preços	Trab. a Mais	Trab. s.e.omiss	Out.Trab.
João Filipe Rebosa Laia	Serviços	2019-06-03	6.137,70	6.137,70	Aquisição de serviços	211 dias	2019-06-03	Ajuste Direto Simplificado						2021-11-19	6.137,70					6.137,70				
João Pedro Bettencourt Pimenta Figueira	Espetáculo - Festival da Juventude	2021-04-23	307,50	307,50	Aquisição de serviços	252 dias	2021-04-23	Ajuste Direto Simplificado						2021-06-02	307,50					307,50				
Julcar mobiliário Integrado, SA	Lote 13 Mobiliário administrativo/CVTT	2021-07-07	37.738,86	37.738,86	Aquisição de bens	45 dias	2021-08-06	Concurso Público Comunitário						2021-12-29	37.738,87					37.738,87				
Jungle Stage Lda	Projeto 0384 EUROBEC	2021-05-28	2.000,00	2.000,00	Aquisição de serviços	217 dias	2021-05-28	Ajuste Direto Simplificado						2021-06-30	2.000,00					2.000,00				
Júlio - Sociedade Vidros e Cristais, Lda	Limpeza dos vidros do Parque Subterrâneo.	2021-05-26	110,70	110,70	Aquisição de serviços	219 dias	2021-05-26	Ajuste Direto Simplificado						2021-06-18	110,70					110,70				
Júlio - Sociedade Vidros e Cristais, Lda	Substituição de vidros de claraboias exteriores.	2021-05-10	723,24	723,24	Aquisição de bens	235 dias	2021-05-10	Ajuste Direto Simplificado						2021-05-25	723,24					723,24				
Júlio - Sociedade Vidros e Cristais, Lda	Substituição de vidros no pavilhão gimnodesportivo	2021-09-01	126,81	126,81	Aquisição de bens	121 dias	2021-09-01	Ajuste Direto Simplificado						2021-09-16	126,81					126,81				
KARVIBRA - Comércio Automóvel Unip., Lda	Material para reparação de viatura nissan pick up	2021-02-19	734,61	734,61	Aquisição de bens	315 dias	2021-02-19	Ajuste Direto Simplificado						2021-03-10	734,61					734,61				
KRAFTAZUL - Papelaria Empresarial Unipessoal, Lda.	Material necessário ao arquivo.	2021-03-01	247,28	247,28	Aquisição de bens	305 dias	2021-03-01	Ajuste Direto Simplificado						2021-03-23	247,28					247,28				
LG - Extintores Lda	SCIE Agrupamento n.º 1	2020-12-10	1.230,00	1.230,00	Aquisição de serviços	368 dias	2020-12-28	Consulta Prévia						2021-12-03	685,38					685,38				
LG - Extintores Lda	SCIE Agrupamento n.º 2	2020-12-10	1.230,00	1.230,00	Aquisição de serviços	368 dias	2020-12-28	Consulta Prévia						2021-12-03	162,18					162,18				
LG - Extintores Lda	SCIE Viaturas	2020-12-10	922,50	922,50	Aquisição de serviços	368 dias	2020-12-28	Consulta Prévia						2021-06-09	328,82					328,82				
LG - Extintores Lda	SCIE dos edificios Municipais	2020-12-10	13.530,00	13.530,00	Aquisição de serviços	368 dias	2020-12-28	Consulta Prévia						2021-04-12	12.639,97					12.639,97				
LPQ - Laboratório Pró-Qualidade Lda	Acordo Quadro - controlo analítico água	2021-08-30	7.081,11	7.081,11	Prestação de serviços ao abrigo de Acordo Quadro	1096 dias	2021-09-01	Ajuste Direto						2021-11-10	399,02					399,02				
LaborSpirit Lda	Lote 9 - CVTT 2.ª Fase	2021-08-16	861,00	861,00	Aquisição de bens	137 dias	2021-08-16	Ajuste Direto Simplificado						2021-09-24	861,00					861,00				
Lapsus Lda	Curadoria Exposição MACE	2021-06-25	14.049,06	14.049,06	Aquisição de serviços	189 dias	2021-06-25	Ajuste Direto						2021-07-29	14.049,06					14.049,06				
Laura Margarida Conceição Largueiras	Avença Dinamização Museu de Arqueologia e Etnog,	2020-07-16	16.236,00	16.236,00	Aquisição de serviços	365 dias	2020-07-16	Ajuste Direto						2020-09-01	9.471,00					16.236,00				
Laura Margarida Conceição Largueiras	Conceção e implem. serviço educativo MAE - Avença	2021-09-07	5.412,00	5.412,00	Aquisição de serviços	107 dias	2021-09-15	Consulta Prévia						2021-10-07	5.412,00					5.412,00				
Lease Plan Portugal - Comércio e Aluguer de Automóveis e Equipamentos Unipessoal, Lda,	ALUGUER AUTOMÓVEIS	2018-07-19	498.150,00	498.150,00	Aquisição de serviços	1461 dias	2018-08-07	Consulta Prévia						2018-11-23	119.307,48					392.082,45				
Lemis - Sociedade Industrial de Móveis e Estruturas, Ldª	Armário, Estantes, Div. Escola EB 2,3 St Luzia	2021-01-25	51.244,26	51.244,26	Aquisição de bens	4 dias	2021-03-11	Concurso Público Comunitário						2021-04-15	51.244,26					51.244,26				
Lemis - Sociedade Industrial de Móveis e Estruturas, Ldª	Réguas de cabides	2021-04-29	2.730,60	2.730,60	Aquisição de bens	246 dias	2021-04-29	Ajuste Direto Simplificado						2021-06-02	2.730,60					2.730,60				
Lemonsafe Unipessoal Lda	Inspeção de equipamentos desportivos	2020-10-27	3.050,40	3.050,40	Aquisição de serviços	65 dias	2020-10-27	Contratação excluída						2021-01-22	3.050,40					3.050,40				
Lemonsafe Unipessoal Lda	Serviços	2018-12-10	738,00	738,00	Aquisição de serviços	386 dias	2018-12-10	Ajuste Direto Simplificado						2019-07-09	369,00					738,00				
Lemonsafe Unipessoal Lda	Serviços	2018-12-10	738,00	738,00	Aquisição de serviços	386 dias	2018-12-10	Ajuste Direto Simplificado						2019-07-09	369,00					738,00				
Lemonsafe Unipessoal Lda	Serviços	2018-12-10	738,00	738,00	Aquisição de serviços	386 dias	2018-12-10	Ajuste Direto Simplificado						2019-07-09	369,00					738,00				
Lemonsafe Unipessoal Lda	Serviços	2018-12-10	738,00	738,00	Aquisição de serviços	386 dias	2018-12-10	Ajuste Direto Simplificado						2019-07-09	369,00					738,00				
Lemonsafe Unipessoal Lda	Serviços	2018-12-10	738,00	738,00	Aquisição de serviços	386 dias	2018-12-10	Ajuste Direto Simplificado						2019-07-09	369,00					738,00				
Lemonsafe Unipessoal Lda	Serviços	2018-12-10	738,00	738,00	Aquisição de serviços	386 dias	2018-12-10	Ajuste Direto Simplificado						2019-07-09	369,00					738,00				
Lemonsafe Unipessoal Lda	Serviços	2018-12-10	738,00	738,00	Aquisição de serviços	386 dias	2018-12-10	Ajuste Direto Simplificado						2019-07-09	369,00					738,00				
Lemonsafe Unipessoal Lda	Serviços	2018-12-10	738,00	738,00	Aquisição de serviços	386 dias	2018-12-10	Ajuste Direto Simplificado						2019-07-09	369,00					738,00				
Lemonsafe Unipessoal Lda	Serviços	2018-12-10	738,00	738,00	Aquisição de serviços	386 dias	2018-12-10	Ajuste Direto Simplificado						2019-07-09	369,00					738,00				
Lemonsafe Unipessoal Lda	Serviços	2018-12-10	738,00	738,00	Aquisição de serviços	386 dias	2018-12-10	Ajuste Direto Simplificado						2019-07-09	369,00					738,00				
Lemonsafe Unipessoal Lda	Serviços	2018-12-10	738,00	738,00	Aquisição de serviços	386 dias	2018-12-10	Ajuste Direto Simplificado						2019-07-09	369,00					738,00				
Lemonsafe Unipessoal Lda	Serviços	2018-12-10	738,00	738,00	Aquisição de serviços	386 dias	2018-12-10	Ajuste Direto Simplificado						2019-07-09	369,00					738,00				
Lemonsafe Unipessoal Lda	Serviços	2018-12-10	738,00	738,00	Aquisição de serviços	386 dias	2018-12-10	Ajuste Direto Simplificado						2019-07-09	369,00					738,00				
Lemonsafe Unipessoal Lda																								

Município de Elvas																												
Ano:		2021		Situação dos Contratos																			(unidade: €)					
Contrato															Visto Trib.de Contas		Data 1º Pag.	Pagamentos no período					Pagamentos acumulados					
Entidade		Objeto		Data	Valor contrato	Pr. Contratual	Tipo de Contrato TC		Prazo	Dt Iní Ex.	Procedimento de contratação	Dt MECP	Dt Adic.	Dt Covid	Nº de Reg.	Data		Trab. Normais	R. de Preços	Trab. a Mais	Trab. s.e.omiss	Out.Trab.	Trab. Normais	Rev. Preços	Trab. a Mais	Trab. s.e.omiss	Out.Trab.	
Luis Flores Porfírio		Fornecimento contínuo de publicidade - Banner		2020-12-31	2.400,00	2.400,00	Aquisição de serviços		365 dias	2020-12-31	Ajuste Direto Simplificado						2021-03-02	1.800,00						1.800,00				
Luis Frade Unipessoal Lda		Materiais de stock		2020-05-20	18.450,00	18.450,00	Aquisição de bens		640 dias	2020-03-20	Consulta Prévia						2020-06-30	8.658,21						13.340,97				
Luis Frade Unipessoal Lda		Materiais de stock		2020-05-29	7.154,30	7.154,30	Aquisição de bens		397 dias	2020-05-29	Consulta Prévia						2020-07-27	5.763,53						7.152,82				
Luis Frade Unipessoal Lda		Material de economato		2020-05-29	3.475,64	3.475,64	Aquisição de bens		397 dias	2020-05-29	Consulta Prévia						2020-07-27	83,95						3.241,14				
Luis Frade Unipessoal Lda		Material de economato Agrupamento n.º 1		2021-06-16	4.984,45	4.984,45	Aquisição de bens		364 dias	2021-07-01	Consulta Prévia						2021-08-26	4.560,35						4.560,35				
Luis Frade Unipessoal Lda		Material de economato Agrupamento n.º 2		2021-06-16	3.114,00	3.114,00	Aquisição de bens		364 dias	2021-07-01	Consulta Prévia						2021-07-27	2.630,76						2.630,76				
Luis Frade Unipessoal Lda		Material de economato Agrupamento n.º 3		2021-06-16	4.571,30	4.571,30	Aquisição de bens		364 dias	2021-07-01	Consulta Prévia						2021-08-26	4.163,55						4.163,55				
Luis Miguel Pimenta Lavadinho		Nadador Salvador Piscinas Inverno		2021-02-24	11.992,50	11.992,50	Aquisição de serviços		440 dias	2021-03-17	Consulta Prévia						2021-08-13	3.750,00						3.750,00				
Luis Miguel Pimenta Lavadinho		Nadador Salvador Piscinas de Verão		2021-02-24	7.380,00	7.380,00	Aquisição de serviços		562 dias	2021-03-17	Consulta Prévia						2021-04-28	3.000,00						3.000,00				
Luis Miguel Pimenta Lavadinho		Nadadores salvadores p/Inverno		2020-07-15	2.250,00	2.250,00	Aquisição de serviços		169 dias	2020-07-15	Consulta Prévia						2020-11-27	750,00						1.500,00				
Luis Reis - Tintas e Construções, Lda		Empreitada "Pintura do exterior da Igreja de Santa Luzia"		2021-04-07	30.793,78	30.793,78	Empreitada de obras públicas		60 dias	2021-05-03	Ajuste Direto						2021-07-13	30.793,78						30.793,78				
Luis Reis - Tintas e Construções, Lda		Pintura de 30 Fogos no Bairro da Boa - Fé		2021-03-16	54.958,49	54.958,49	Empreitada de obras públicas		60 dias	2021-04-07	Consulta Prévia						2021-06-02	54.958,49						54.958,49				
Luna Flores de Tempo de Luna, Ldaº.		Flores para celebrar o 25 de Abril		2021-04-20	590,40	590,40	Aquisição de bens		255 dias	2021-04-20	Ajuste Direto Simplificado						2021-05-06	508,80						508,80				
Luna Flores de Tempo de Luna, Ldaº.		Flores para o dia da mulher.		2021-03-05	571,95	571,95	Aquisição de bens		301 dias	2021-03-05	Ajuste Direto Simplificado						2021-03-23	492,90						492,90				
Lusa - Agência de Notícias de Portugal S.A.		Pacotes autarquias para alerta de notícias.		2020-12-28	2.214,00	2.214,00	Aquisição de serviços		368 dias	2020-12-28	Ajuste Direto Simplificado						2021-02-22	2.029,50						2.029,50				
Lusa - Agência de Notícias de Portugal S.A.		Serviços		2020-01-17	2.214,00	2.214,00	Aquisição de serviços		349 dias	2020-01-17	Ajuste Direto Simplificado						2020-04-29	184,50						2.214,00				
Luis Germano Beato de Oliveira Meruje		Escrituras Públicas		2021-08-26	3.000,01	3.000,01	Aquisição de serviços		127 dias	2021-08-26	Ajuste Direto Simplificado						2021-09-10	2.903,25						2.903,25				
Luis Maria Godinho de Paiva Ventura Trindade		Serviços		2020-03-27	36.900,00	36.900,00	Aquisição de serviços		728 dias	2020-04-17	Concurso Público						2020-05-19	19.987,50						32.287,50				
M. Gandrita - Agrícolas, Lda		Oficina Rep. Maq.	Material pr o bom Funcioanmento da Viatura.	2021-08-23	224,35	224,35	Aquisição de bens		130 dias	2021-08-23	Ajuste Direto Simplificado						2021-08-27	224,35						224,35				
M. Gandrita - Agrícolas, Lda		Oficina Rep. Maq.	Reparação de veículo New Holland DB .	2021-04-13	1.045,92	1.045,92	Aquisição de bens		262 dias	2021-04-13	Ajuste Direto Simplificado						2021-04-23	1.045,92						1.045,92				
M. Gandrita - Agrícolas, Lda		Oficina Rep. Maq.	Reparação necessária no Trator.	2021-08-23	217,55	217,55	Aquisição de serviços		130 dias	2021-08-23	Ajuste Direto Simplificado						2021-08-27	217,55						217,55				
M. Iglésias, Ldaº		Sinais verticais para substituir no Concelho. .		2021-06-25	3.291,06	3.291,06	Aquisição de bens		189 dias	2021-06-25	Ajuste Direto Simplificado						2021-09-29	564,56						564,56				
MASTERSIMPLICITY - UNIPESSOAL LDA		Desmontagem e montagem de Consola de Programação.		2021-04-12	473,55	473,55	Aquisição de serviços		263 dias	2021-04-12	Ajuste Direto Simplificado						2021-04-28	473,55						473,55				
MDS - Corrector de Seguros e Gestão de Riscos		Seguro p/ Exposição A Cidade Incompleta		2021-05-25	902,91	902,91	Aquisição de serviços		220 dias	2021-05-25	Contratação excluída						2021-06-02	902,91						902,91				
MEO - Serviços de Multimédia, S.A.		Comunicações e Apoio no âmbito do COVID-19 - Telemóveis		2021-02-09	719,96	719,96	Aquisição de bens		325 dias	2021-02-09	Contratação excluída						2021-02-18	719,96						719,96				
MEO - Serviços de Multimédia, S.A.		Comunicações e Comunicações Ciclo de Santa Luzia		2021-04-01	2.283,37	2.283,37	Aquisição de serviços		1004 dias	2021-04-01	Contratação excluída						2021-12-29	49,15						49,15				
MEO - Serviços de Multimédia, S.A.		Comunicações e Comunicações MEO		2021-07-26	45.043,39	45.043,39	Aquisição de serviços		729 dias	2021-08-02	Ajuste Direto						2021-11-05	2.567,84						2.567,84				
MEO - Serviços de Multimédia, S.A.		Comunicações e Internet Escolas		2021-02-08	2.638,35	2.638,35	Aquisição de serviços		81 dias	2021-02-08	Ajuste Direto						2021-09-01	66,27						66,27				
MEO - Serviços de Multimédia, S.A.		Comunicações e Internet Escolas		2021-02-08	2.435,40	2.435,40	Aquisição de serviços		81 dias	2021-02-08	Ajuste Direto						2021-03-23	2.435,40						2.435,40				
MEO - Serviços de Multimédia, S.A.		Comunicações e Internet Escolas		2021-02-08	2.638,35	2.638,35	Aquisição de serviços		81 dias	2021-02-08	Ajuste Direto						2021-03-23	2.638,35						2.638,35				
MEO - Serviços de Multimédia, S.A.		Comunicações e Serviços		2019-09-12	3.690,00	3.690,00	Aquisição de serviços		1096 dias	2019-09-29	Consulta Prévia						2020-09-30	2.460,00						3.690,00				
MEO - Serviços de Multimédia, S.A.		Comunicações e Serviços		2019-12-27	45.792,90	45.792,90	Aquisição de serviços		730 dias	2020-01-06	Ajuste Direto						2020-02-20	20.259,18						41.966,63				
MEO - Serviços de Multimédia, S.A.		Comunicações e Serviços comunicações escolas		2020-10-14	4.587,41	4.587,41	Aquisição de serviços		1095 dias	2020-12-31	Concurso Público						2021-05-11	1.035,92						1.035,92				
MEO - Serviços de Multimédia, S.A.		Comunicações e Serviços de telecomunicações escolas		2020-10-14	6.574,25	6.574,25	Aquisição de serviços		1095 dias	2020-12-31	Concurso Público						2021-05-11	570,11						570,11				
MEO - Serviços de Multimédia, S.A.		Comunicações e Serviços telecomunicações escolas		2020-10-14	1.701,24	1.701,24	Aquisição de serviços		1095 dias	2020-11-01	Concurso Público						2021-04-28	659,28						659,28				
MICROIO - Serviços de Electrónica Lda		Cartões Agrupamento n.º 1		2021-02-16	1.353,00	1.353,00	Aquisição de serviços		318 dias	2021-02-16	Consulta Prévia						2021-03-29	1.353,00						1.353,00				
MICROIO - Serviços de Electrónica Lda		Cartões Agrupamento n.º 2		2021-02-16	1.353,00	1.353,00	Aquisição de serviços		318 dias	2021-02-16	Consulta Prévia						2021-03-29	1.353,00						1.353,00				
MICROIO - Serviços de Electrónica Lda		Cartões Agrupamento n.º 3		2021-02-16	2.706,00	2.706,00	Aquisição de serviços		318 dias	2021-02-16	Consulta Prévia						2021-03-29	2.706,00						2.706,00				
MIGUEL PARREIRA UNIPESSOAL, LDA		Ofertas institucionais aos colaboradores da ANMP.		2020-12-09	449,57	449,57	Aquisição de bens		22 dias	2020-12-09	Ajuste Direto Simplificado						2021-01-19	449,57						449,57				
MIND, SA		Continuidade software PRISMA		2021-02-05	2.090,02	2.090,02	Aquisição de serviços		329 dias	2021-02-05	Contratação excluída						2021-03-02	2.090,02						2.090,02				
MIND, SA		Formação online - software X- Arq		2020-12-23	1.230,00	1.230,00	Aquisição de serviços		8 dias	2020-12-23	Ajuste Direto Simplificado						2021-01-19	1.230,00						1.230,00				
MLA - Maricato, Lima & Associados Sociedade de Advogados,RL		Contratação de Advogado para parecer jurídico		2021-11-22	3.690,00	3.690,09																						

Contrato												Visto Trib.de Contas		Data 1º	Pagamentos no período					Pagamentos acumulados				
Entidade	Objeto	Data	Valor contrato	Pr. Contratual	Tipo de Contrato TC	Prazo	Dt Iní Ex.	Procedimento de contratação	Dt MECP	Dt Adic.	Dt Covid	Nº de Reg.	Data	Pag.	Trab. Normais	R. de Preços	Trab. a Mais	Trab. s.e.omiss	Out.Trab.	Trab. Normais	Rev. Preços	Trab. a Mais	Trab. s.e.omiss	Out.Trab.
Manuel Espírito Santo Grilo ,Lda	Motoserra STIHL	2021-02-17	480,00	480,00	Aquisição de bens	317 dias	2021-02-17	Ajuste Direto Simplificado						2021-03-02	480,00					480,00				
Manuel Espírito Santo Grilo ,Lda	Tintas e trinchas para stock do armazem municipal	2021-04-26	1.112,76	1.112,76	Aquisição de bens	235 dias	2021-05-10	Consulta Prévia						2021-06-30	1.076,24					1.076,24				
Manuel Espírito Santo Grilo ,Lda	Vestuário proteção armazém Abegoaria	2021-04-26	1.761,36	1.761,36	Aquisição de bens	235 dias	2021-05-10	Consulta Prévia						2021-06-23	1.761,36					1.761,36				
Manuel João Cândido Abelha	Argamassa estanque - Tanque de rega	2021-07-14	210,00	210,00	Aquisição de bens	170 dias	2021-07-14	Ajuste Direto Simplificado						2021-07-27	210,00					210,00				
Manuel João Cândido Abelha	Materiais para pinturas das Galerias do MACE.	2021-04-07	1.533,93	1.533,93	Aquisição de bens	268 dias	2021-04-07	Ajuste Direto Simplificado						2021-04-16	1.533,93					1.533,93				
Manuel João Cândido Abelha	Material para pintura de edificio - Biblioteca	2021-04-29	228,01	228,01	Aquisição de bens	246 dias	2021-04-29	Ajuste Direto Simplificado						2021-05-11	228,01					228,01				
Manuel João Cândido Abelha	Materias p/ galerias do MACE	2021-08-24	233,70	233,70	Aquisição de bens	129 dias	2021-08-24	Ajuste Direto Simplificado						2021-09-03	233,70					233,70				
Manuel João Cândido Abelha	Tinta urgente para o Município, em virtude de estar a decorrer um procedimento e não haver em stock	2021-05-10	472,50	472,50	Aquisição de bens	0 dias	2021-04-26	Ajuste Direto						2021-05-25	472,50					472,50				
Manuel João Cândido Abelha	Tintas	2021-05-20	323,24	323,24	Aquisição de bens	225 dias	2021-05-20	Ajuste Direto Simplificado						2021-06-09	323,24					323,24				
Manuel João Cândido Abelha	Tintas necessárias para manutenção de Edifícios.	2021-04-12	99,00	99,00	Aquisição de bens	263 dias	2021-04-12	Ajuste Direto Simplificado						2021-04-29	99,00					99,00				
Manuel João Cândido Abelha	Tintas para a exposição.	2021-06-07	922,50	922,50	Aquisição de bens	207 dias	2021-06-07	Ajuste Direto Simplificado						2021-06-18	922,50					922,50				
Manuel Mendão, Ldª.	Refeições - Enquadrado no programa especial de RTP	2021-06-24	1.570,50	1.570,50	Aquisição de serviços	190 dias	2021-06-24	Ajuste Direto Simplificado						2021-07-05	1.570,50					1.570,50				
Manuel Mendão, Ldª.	Refeições Pessoal afeto às eleições	2021-01-22	251,90	251,90	Aquisição de serviços	341 dias	2021-01-24	Ajuste Direto Simplificado						2021-01-29	251,90					251,90				
Manutan Unipessoal Lda	Caixas de acondicionamento de documentos.	2021-08-23	405,24	405,24	Aquisição de bens	130 dias	2021-08-23	Ajuste Direto Simplificado						2021-09-01	405,24					405,24				
Manutan Unipessoal Lda	Caixas p/ doação de documentos de Moagem de Elvas	2020-09-09	520,14	520,14	Aquisição de bens	113 dias	2020-09-09	Ajuste Direto Simplificado						2021-03-31	520,14					520,14				
Manutan Unipessoal Lda	Caixotes do lixo - Plano de Contigência CNT	2020-11-12	612,11	612,11	Aquisição de bens	49 dias	2020-11-12	Ajuste Direto Simplificado						2021-03-31	612,11					612,11				
Manutan Unipessoal Lda	Cinzeiros de parede.	2020-09-16	564,57	564,57	Aquisição de bens	106 dias	2020-09-16	Ajuste Direto Simplificado						2021-03-31	564,57					564,57				
Manutan Unipessoal Lda	Material "Manga" necessário para Coliseu.	2020-12-23	147,35	147,35	Aquisição de bens	8 dias	2020-12-23	Ajuste Direto Simplificado						2021-03-31	147,35					147,35				
Marco Antonio Teixeira Generoso	Grelhas em granito para Museu de Arqueologia	2021-05-27	184,50	184,50	Aquisição de bens	218 dias	2021-05-27	Ajuste Direto Simplificado						2021-06-09	184,50					184,50				
Marco Antonio Teixeira Generoso	Placa Toponimica	2021-05-20	307,50	307,50	Aquisição de bens	225 dias	2021-05-20	Ajuste Direto Simplificado						2021-05-31	307,50					307,50				
Maria João Antunes Arraia Conceição	Nadador Salvador Piscinas Inverno	2021-02-24	11.992,50	11.992,50	Aquisição de serviços	468 dias	2021-02-17	Consulta Prévia						2021-04-23	6.750,00					6.750,00				
Maria Teresa Correia M. Taves - Nun' Alvares - Livraria & Papelaria	Aquisição de livros para a Biblioteca	2020-12-31	2.591,67	2.591,67	Aquisição de bens	365 dias	2020-12-31	Ajuste Direto Simplificado						2021-04-16	2.536,94					2.536,94				
Maria da Conceição Faceira Rijo	Material para reparações de vãos no Forte.	2021-08-23	238,87	238,87	Aquisição de bens	130 dias	2021-08-23	Ajuste Direto Simplificado						2021-08-27	238,87					238,87				
Maria da Conceição Faceira Rijo	Barras ferro e tubo galvanizado	2021-04-21	317,24	317,24	Aquisição de bens	254 dias	2021-04-21	Ajuste Direto Simplificado						2021-04-29	317,24					317,24				
Maria da Conceição Faceira Rijo	Manutenção da rede de águas pluviais	2021-08-24	409,59	409,59	Aquisição de bens	129 dias	2021-08-24	Ajuste Direto Simplificado						2021-08-27	409,59					409,59				
Maria da Conceição Faceira Rijo	Materiais para manutenção de edificios e estaleiro	2021-08-25	372,54	372,54	Aquisição de bens	128 dias	2021-08-25	Ajuste Direto Simplificado						2021-08-27	372,54					372,54				
Maria da Conceição Faceira Rijo	Material necessário para manutenção de edificio..	2021-04-23	118,02	118,02	Aquisição de bens	252 dias	2021-04-23	Ajuste Direto Simplificado						2021-04-29	118,02					118,02				
Maria da Conceição Faceira Rijo	Material necessário para manutenção de edificio..	2021-04-23	74,26	74,26	Aquisição de bens	252 dias	2021-04-23	Ajuste Direto Simplificado						2021-04-29	74,26					74,26				
Maria da Conceição Faceira Rijo	Material necessário para manutenções d equipamento	2021-04-30	266,89	266,89	Aquisição de bens	245 dias	2021-04-30	Ajuste Direto Simplificado						2021-05-11	266,89					266,89				
Maria da Conceição Faceira Rijo	Material necessário para manutenções.	2021-06-25	187,66	187,66	Aquisição de bens	189 dias	2021-06-25	Ajuste Direto Simplificado						2021-07-19	187,66					187,66				
Maria da Conceição Faceira Rijo	Material necessário para remodelações no canil.	2021-06-24	499,27	499,27	Aquisição de bens	190 dias	2021-06-24	Ajuste Direto Simplificado						2021-07-19	499,27					499,27				
Maria da Conceição Faceira Rijo	Material para manutenções de gaiolas de pássaros.	2021-08-23	208,79	208,79	Aquisição de bens	130 dias	2021-08-23	Ajuste Direto Simplificado						2021-08-27	208,79					208,79				
Maria da Conceição Faceira Rijo	Material para reparação do portão do Estaleiro.	2021-05-24	501,45	501,45	Aquisição de bens	221 dias	2021-05-24	Ajuste Direto Simplificado						2021-06-02	501,45					501,45				
Maria da Conceição Faceira Rijo	Material para utilização na aplicação de herbicida	2021-05-05	1.139,85	1.139,85	Aquisição de bens	240 dias	2021-05-05	Ajuste Direto Simplificado						2021-06-23	1.139,85					1.139,85				
Maria da Conceição Faceira Rijo	Material pr manutenções várias do jardim Municipal	2021-07-15	375,46	375,46	Aquisição de bens	169 dias	2021-07-15	Ajuste Direto Simplificado						2021-08-13	375,46					375,46				
Maria da Conceição Faceira Rijo	Material pr reparação d galeria d acesso à piscina	2021-05-26	85,15	85,15	Aquisição de bens	219 dias	2021-05-26	Ajuste Direto Simplificado						2021-06-02	85,15					85,15				
Maria do Céu Dias Catarilhas Cordeiro	Material pr filmagens sbre património gastronómico	2020-10-22	294,98	294,98	Aquisição de bens	70 dias	2020-10-22	Ajuste Direto Simplificado						2021-02-18	274,38					274,38				
Maria do Céu Sardinha Calado	Espetáculo - Festival da Juventude	2021-05-07	1.845,00	1.845,00	Aquisição de serviços	238 dias	2021-05-07	Ajuste Direto Simplificado						2021-05-25	1.845,00					1.845,00				
Mariano Belchior Almeida & Filhos, Lda	Cimentos para stock	2021-05-19	1.483,38	1.483,38	Aquisição de bens	226 dias	2021-05-19	Ajuste Direto Simplificado						2021-06-02	1.483,38					1.483,38				
Mariano Belchior Almeida & Filhos, Lda	Manutenção e conservação de cobertura de escola.	2021-05-26	293,60	293,60	Aquisição de bens	219 dias	2021-05-26	Ajuste Direto Simplificado						2021-08-25	293,60					293,60				
Mariano Belchior Almeida & Filhos, Lda	Reboco areado	2021-11-02	278,72	278,72	Aquisição de bens	59 dias	2021-11-02	Ajuste Direto Simplificado						2021-12-03	278,72					278,72				
Mariano Belchior Almeida & Filhos, Lda	Saibro	2021-06-24	4.169,70	4.169,70	Aquisição de bens	190 dias	2021-06-24	Ajuste Direto Simplificado						2021-09-16	4.169,70					4.169,70				
Mariano Belchior Almeida & Filhos, Lda	Substituição de cobertura escola das Fontainhas	2021-04-29	5.896,01	5.896,01	Aquisição de bens	234 dias	2021-05-11	Consulta Prévia						2021-06-09	5.896,01					5.896,01				
Mariano Belchior Almeida & Filhos, Lda	Tout-Venaint ...	2021-05-04	2.410,80	2.410,80	Aquisição de bens	241 dias	2021-05-04	Ajuste Direto Simplificado						2021-08-05	2.410,80					2.410,80				
Marktest - Marketing Organização, Formação, Lda	Estudo acerca da satisfação da população de Elvas	2021-04-01	6.137,70	6.137,70	Aquisição de serviços	274 dias	2021-04-01	Ajuste Direto Simplificado						2021-05-12	6.137,70					6.137,70				
Martinho Carvalho	Afonso Projeto de especialidades	2021-03-19	3.075,00	3.075,00	Aquisição de serviços	287 dias	2021-03-19	Ajuste Direto Simplificado						2021-05-07	3.075,00					3.075,00				
Merging Select Lda	Aluguer de Ecrã de Led.	2021-05-28	1.414,50	1.414,50	Aquisição de serviços	217 dias	2021-05-28	Ajuste Direto Simplificado						2021-06-11	1.414,50					1.414,50				
Merging Select Lda	Elaboração do proj. de multimédia para o C. Teatro	2020-07-31	2.214,00	2.214,00	Aquisição de serviços	153 dias	2020-07-31	Ajuste Direto Simplificado						2021-12-23	2.214,00					2.214,00				
Midlandcom - Consultores em Comunicação Lda	Elaboração P.G.Contigência Gestão de crises	2020-10-20	24.354,00	24.354,00	Aquisição de serviços	178 dias	2020-11-03	Consulta Prévia						2021-03-05	24.354,00					24.354,00				

Contrato													Visto Trib.de Contas		Data 1º Pag.	Pagamentos no período					Pagamentos acumulados				
Entidade	Objeto	Data	Valor contrato	Pr. Contratual	Tipo de Contrato TC	Prazo	Dt Iní Ex.	Procedimento de contratação	Dt MECP	Dt Adic.	Dt Covid	Nº de Reg.	Data			Trab. Normais	R. de Preços	Trab. a Mais	Trab. s.e.omiss	Out.Trab.	Trab. Normais	Rev. Preços	Trab. a Mais	Trab. s.e.omiss	Out.Trab.
Miguel Blaise & Paula – Desporto, Atividades Turísticas e Lazer Lda - MBP@ctive	Apoio ao projeto GAUDEAMUS	2021-07-29	8.560,80	8.560,80	Aquisição de serviços	154 dias	2021-07-30	Ajuste Direto						2021-09-30		8.560,80					8.560,80				
Ministério da Ad. Interna - Autoridade Nacional da Seg. Rodoviária	Declaração do RIC na ANSR para obtenção de TCC.	2021-06-24	54,00	54,00	Aquisição de serviços	190 dias	2021-06-24	Contratação excluída						2021-07-23		54,00					54,00				
Ministério da Defesa Nacional-Dir. de História e Cultura Militar	Renda mensal JI de Alcaçova	2020-12-17	6.000,00	6.000,00	Aquisição de serviços	364 dias	2021-01-01	Contratação excluída						2021-03-17		4.500,00					4.500,00				
Ministério da Defesa Nacional-Dir. de História e Cultura Militar	Serviços	2020-02-19	6.000,00	6.000,00	Aquisição de serviços	316 dias	2020-02-19	Contratação excluída						2020-09-30		500,00					6.000,00				
Mistérios & Maravilhas Refeições Unip., Lda-Restaurante Adega Regional	REFEIÇÕES	2021-05-28	462,00	462,00	Aquisição de serviços	217 dias	2021-05-28	Ajuste Direto Simplificado						2021-08-05		462,00					462,00				
Mistérios & Maravilhas Refeições Unip., Lda-Restaurante Adega Regional	Refeições - Por ocasião de visita de Eurodeputado	2020-08-21	436,25	436,25	Aquisição de serviços	132 dias	2020-08-21	Ajuste Direto Simplificado						2021-12-03		436,25					436,25				
Mistérios & Maravilhas Refeições Unip., Lda-Restaurante Adega Regional	Refeições - Visita de Entidades ao concelho.	2020-11-03	261,75	261,75	Aquisição de serviços	58 dias	2020-11-03	Ajuste Direto Simplificado						2021-05-25		261,75					261,75				
Mobil de Adolfo Teles , Lda	Materiais	2020-02-06	799,00	799,00	Aquisição de bens	329 dias	2020-02-06	Ajuste Direto Simplificado						2020-04-03		85,48					743,54				
Mobinteg Soluções Empresariais de Mobilidade Lda	Renovação do Software SMITTY por 3 anos.	2021-04-06	13.763,70	13.763,70	Aquisição de serviços	1095 dias	2021-04-14	Ajuste Direto						2021-06-23		4.587,90					4.587,90				
Motivo - Comércio e Motivação de Mercados, Lda	Retroescavadora JCB	2021-05-10	86.033,58	86.033,58	Aquisição de bens	32 dias	2021-05-20	Consulta Prévia						2021-06-02		86.033,58					86.033,58				
Movimotor II - Reparação e Veículos Unipessoal Lda	Material para o bom funcionamento da viatura.	2021-05-28	484,88	484,88	Aquisição de bens	217 dias	2021-05-28	Ajuste Direto Simplificado						2021-06-09		484,88					484,88				
Movimotor II - Reparação e Veículos Unipessoal Lda	Reparação Minibus	2020-12-23	1.428,55	1.428,55	Aquisição de bens	8 dias	2020-12-23	Ajuste Direto Simplificado						2021-01-19		1.428,55					1.428,55				
Movimotor II - Reparação e Veículos Unipessoal Lda	Reparação de veículo Iveco 65c17S G	2021-04-13	5.559,32	5.559,32	Aquisição de bens	262 dias	2021-04-13	Ajuste Direto Simplificado						2021-04-28		5.559,32					5.559,32				
Movimotor II - Reparação e Veículos Unipessoal Lda	Reparação maquinaria pedada	2021-06-04	92.127,00	92.127,00	Aquisição de bens	730 dias	2021-06-23	Consulta Prévia						2021-07-29		19.989,83					19.989,83				
Movimotor II - Reparação e Veículos Unipessoal Lda	Reparação na viatura pr normal funcionamento.	2021-02-19	495,20	495,20	Aquisição de serviços	315 dias	2021-02-19	Ajuste Direto Simplificado						2021-03-16		495,20					495,20				
Movimotor II - Reparação e Veículos Unipessoal Lda	Reparação necessária para efeitos de TCC.	2020-11-12	203,12	203,12	Aquisição de serviços	49 dias	2020-11-12	Ajuste Direto Simplificado						2021-01-19		203,12					203,12				
Multiculti. Culturas do Mediterrâneo	Participação no projeto "Duarte D´Armas".	2021-08-30	369,00	369,00	Aquisição de serviços	123 dias	2021-08-30	Ajuste Direto Simplificado						2021-09-16		369,00					369,00				
Multiquatro - Sociedade de Construções, Lda.	Beneficiação da Estrada Municipal EM 1116	2021-04-01	97.520,00	97.520,00	Empreitada de obras públicas	60 dias	2021-05-03	Consulta Prévia						2021-07-14		97.520,00					97.520,00				
Multiquatro - Sociedade de Construções, Lda.	Requalificação do jardim Municipal em Elvas	2021-07-19	128.259,98	128.259,98	Empreitada de obras públicas	60 dias	2021-08-03	Consulta Prévia						2021-09-16		128.259,97					128.259,97				
Mundo da Higiene Domestica e Profissional, Lda.	Materiais de limpeza para a cantina	2020-12-30	81,73	81,73	Aquisição de bens	366 dias	2020-12-30	Ajuste Direto Simplificado						2021-03-08		81,73					81,73				
Mundo da Higiene Domestica e Profissional, Lda.	Materiais de limpeza para cantina	2020-12-30	97,25	97,25	Aquisição de bens	366 dias	2020-12-30	Ajuste Direto Simplificado						2021-03-29		81,73					81,73				
Mundo da Higiene Domestica e Profissional, Lda.	Materiais de limpeza para cantina	2020-12-30	81,73	81,73	Aquisição de bens	366 dias	2020-12-30	Ajuste Direto Simplificado						2021-03-31		81,73					81,73				
Mundo da Higiene Domestica e Profissional, Lda.	Materiais de limpeza para cantina	2020-12-30	81,73	81,73	Aquisição de bens	366 dias	2020-12-30	Ajuste Direto Simplificado						2021-03-29		81,73					81,73				
Mundo da Higiene Domestica e Profissional, Lda.	Material de Limpeza Agrupamento n.º 1	2021-02-09	6.736,32	6.736,32	Aquisição de bens	407 dias	2021-02-17	Consulta Prévia						2021-07-19		1.290,15					1.290,15				
Mundo da Higiene Domestica e Profissional, Lda.	Material de Limpeza Agrupamento n.º 2	2021-02-09	5.690,20	5.690,20	Aquisição de bens	392 dias	2021-02-17	Consulta Prévia						2021-06-29		593,33					593,33				
Mundo da Higiene Domestica e Profissional, Lda.	Material de Limpeza Agrupamento n.º 3	2021-02-09	5.728,97	5.728,97	Aquisição de bens	407 dias	2021-02-17	Consulta Prévia						2021-07-19		1.615,17					1.615,17				
Mundo das Letras, Liv.Infantil e Didático,Lda	Envelopes C5 brancos sem janela	2021-05-03	262,61	262,61	Aquisição de bens	242 dias	2021-05-03	Ajuste Direto Simplificado						2021-07-27		262,61					262,61				
Mundo das Letras, Liv.Infantil e Didático,Lda	Material p/encadernação e almofadas p/ carimbo	2021-04-20	36,16	36,16	Aquisição de bens	255 dias	2021-04-20	Ajuste Direto Simplificado						2021-05-06		36,16					36,16				
NORTE ESCOLAR - Equipamentos Educativos, S.A.	Mobiliário escola EB 2º e 3º Ciclos	2021-01-25	109.205,70	109.205,70	Aquisição de bens	32 dias	2021-02-11	Concurso Público Comunitário						2021-03-30		109.205,70					109.205,70				
NORTE ESCOLAR - Equipamentos Educativos, S.A.	Púlpito	2021-03-17	524,80	524,80	Aquisição de bens	289 dias	2021-03-17	Ajuste Direto Simplificado						2021-03-30		524,80					524,80				
NOS Lusomundo Audiovisuais, S.A.	Cinema	2020-12-02	10.000,00	10.000,00	Aquisição de serviços	365 dias	2020-12-02	Contratação excluída						2020-12-23		1.698,48					1.767,76				
NOS Lusomundo Audiovisuais, S.A.	Serviços	2019-12-04	13.530,00	13.530,00	Aquisição de serviços	366 dias	2019-12-04	Contratação excluída						2020-12-11		423,78					3.412,19				
NOS Lusomundo Cinemas S.A.	Cinema	2021-04-19	1.476,00	1.476,00	Aquisição de serviços	256 dias	2021-04-19	Ajuste Direto Simplificado						2021-05-06		836,40					836,40				
NOS Lusomundo Cinemas S.A.	Serviços	2019-12-04	7.380,00	7.380,00	Aquisição de serviços	366 dias	2019-12-05	Consulta Prévia						2020-06-30		5,22					2.106,30				
NOVEDUC - Material Didáctico, Lda	Jogos ditáticos	2021-08-25	18,45	18,45	Aquisição de bens	128 dias	2021-08-25	Ajuste Direto Simplificado						2021-09-22		18,45					18,45				
Nadia Maria Parejo Fernandez	Criação de gabinete	2021-06-24	5.000,00	5.000,00	Aquisição de serviços	190 dias	2021-06-24	Ajuste Direto Simplificado						2021-07-09		5.000,00					5.000,00				
Nascimento & Filhos, Lda	Barras de lacre vermelho	2020-12-29	104,55	104,55	Aquisição de bens	2 dias	2020-12-29	Ajuste Direto Simplificado						2021-01-22		104,55					104,55				
Nascimento & Filhos, Lda	Lacre - Eleições Autárquicas 2021	2021-08-05	60,76	60,76	Aquisição de bens	148 dias	2021-08-05	Ajuste Direto Simplificado						2021-08-13		60,76					60,76				
Nascimento & Filhos, Lda	Livro de guia de transporte.	2020-09-08	219,00	219,00	Aquisição de bens	114 dias	2020-09-08	Ajuste Direto Simplificado						2021-03-02		219,00					219,00				
Nautilus, SA	Material p/ EB/ Integrada 2º e 3º ciclos Vila Boim	2021-08-24	100,79	100,79	Aquisição de bens	129 dias	2021-08-24	Ajuste Direto Simplificado						2021-09-24		100,79					100,79				
Nautilus, SA	Material p/ Escola de 1º Ciclo de São Vicente	2021-08-24	2.342,51	2.342,51	Aquisição de bens	129 dias	2021-08-24	Ajuste Direto Simplificado						2021-09-24		2.342,47					2.342,47				
Nautilus, SA	Material p/ Escola do 1º Ciclo da Boa-Fé	2021-08-24	2.706,07	2.706,07	Aquisição de bens	129 dias	2021-08-24	Ajuste Direto Simplificado						2021-09-24		2.706,07					2.706,07				
Nautilus, SA	Quadros de porcelana	2021-09-09	2.000,45	2.000,45	Aquisição de bens	113 dias	2021-09-09	Ajuste Direto Simplificado						2021-09-24		2.000,45					2.000,45				
Nicolau & Rosa, Lda	Bomba Circuladora	2021-06-08	2.593,92	2.593,92	Aquisição de bens	206 dias	2021-06-08	Ajuste Direto Simplificado						2021-07-15		2.593,92					2.593,92				
Nicolau & Rosa, Lda	Bomba para jacuzzi do estádio de atletismo	2020-06-23	298,15	298,15	Aquisição de bens	191 dias	2020-06-23	Ajuste Direto Simplificado						2021-07-27		298,15					298,15				
Norurb, S.A.	Recolha e transporte de resíduos urbanos	2020-06-05	80.474,99	80.474,99	Aquisição de serviços	184 dias	2020-07-15	Consulta Prévia						2020-09-09		10.337,54					80.474,96				
Nova Relva - Importação e Comercialização de Sementes, Lda	Cintas de tutorização.	2021-11-30	264,20	264,20	Aquisição de bens	31 dias	2021-11-30	Ajuste Direto Simplificado						2021-12-29		264,20					264,20				
Novabit Informática Unipessoal Lda	Fitas, Cartões de vinil e leitor de cartões	2021-02-11	893,90	893,90	Aquisição de bens	323 dias	2021-02-11	Ajuste Direto Simplificado						2021-03-02		893,90					893,90				

Município de Elvas																											
Ano:		2021		Situação dos Contratos																					(unidade: €)		
Contrato															Visto Trib.de Contas		Data 1º Pag.	Pagamentos no período					Pagamentos acumulados				
Entidade		Objeto	Data	Valor contrato	Pr. Contratual	Tipo de Contrato TC	Prazo	Dt Iní Ex.	Procedimento de contratação	Dt MECP	Dt Adic.	Dt Covid	Nº de Reg.	Data		Trab. Normais	R. de Preços	Trab. a Mais	Trab. s.e.omiss	Out.Trab.	Trab. Normais	Rev. Preços	Trab. a Mais	Trab. s.e.omiss	Out.Trab.		
Novo Banco S.A.		Despesas Bancárias	2021-12-23	910,00	910,00	Aquisição de serviços	67 dias	2021-12-23	Contratação excluída							2021-12-28	816,60					816,60					
Novo Banco S.A.		Despesas bancárias Novo Banco	2021-04-09	700,00	700,00	Aquisição de serviços	266 dias	2021-04-09	Contratação excluída							2021-05-04	700,00					700,00					
Novo Banco S.A.		Serviços	2020-02-10	1.000,00	1.000,00	Aquisição de serviços	325 dias	2020-02-10	Contratação excluída							2020-11-02						657,72					
O ToldiCampo - Comércio e Montagem de Toldos Unipessoal Lda		Estrutura coberta de baliza	2021-08-25	3.124,20	3.124,20	Aquisição de bens	128 dias	2021-08-25	Ajuste Direto Simplificado							2021-09-22	3.124,20					3.124,20					
ONI TELECOM-Infocomunicações, S.A.		Aquisição de comunicações fixas	2021-06-30	1.476,00	1.476,00	Aquisição de serviços	364 dias	2021-07-01	Ajuste Direto Simplificado							2021-09-16	267,90					267,90					
ONI TELECOM-Infocomunicações, S.A.		Canais de comunicação	2020-05-29	1.476,00	1.476,00	Aquisição de serviços	548 dias	2020-07-01	Ajuste Direto Simplificado							2020-06-15	1.150,17					1.436,11					
ONI TELECOM-Infocomunicações, S.A.		Número para Gabinete de Proteção Civil	2020-10-30	805,65	805,65	Aquisição de serviços	62 dias	2020-10-30	Ajuste Direto Simplificado							2021-02-22	787,06					787,06					
ONI TELECOM-Infocomunicações, S.A.		Renovação ponto atendimento Proteção Civil	2021-04-07	2.361,60	2.361,60	Aquisição de serviços	268 dias	2021-04-07	Ajuste Direto Simplificado							2021-05-25	960,67					960,67					
OZ - Diag. Lev. e Controlo de Qual. em Est. e Fundações, Lda.		Serviços	2020-07-01	36.764,70	36.764,70	Aquisição de serviços	80 dias	2020-07-10	Ajuste Direto							2020-11-30	17.220,00					36.764,70					
Onecom Lda		Serviço de Telecomunicações Escolas	2020-10-14	22.140,00	22.140,00	Aquisição de serviços	1095 dias	2020-10-30	Concurso Público							2021-02-11	6.765,00					6.765,00					
Onecom Lda		Serviços	2019-12-26	8.487,00	8.487,00	Aquisição de serviços	365 dias	2020-01-01	Ajuste Direto							2020-03-17	707,25					8.290,20					
Onecom Lda		Serviços	2020-10-14	22.140,00	22.140,00	Aquisição de serviços	1095 dias	2020-10-30	Concurso Público							2021-02-11	6.765,00					6.765,00					
Onecom Lda		Serviços	2019-12-26	6.150,00	6.150,00	Aquisição de serviços	366 dias	2020-01-06	Ajuste Direto							2020-05-19	510,45					6.322,20					
Onecom Lda		Serviços	2020-10-14	22.140,00	22.140,00	Aquisição de serviços	1095 dias	2020-10-30	Concurso Público							2021-02-11	6.765,00					6.765,00					
Opção J - Comercio de Equipamentos e Serviços, lda		Serviços	2020-03-04	90.638,95	90.638,95	Aquisição de serviços	1094 dias	2020-03-13	Consulta Prévia							2020-06-08	34.384,00					57.832,26					
Organization of World Heritage Cities		Quota anual Organização Cidades Património Mundial	2021-02-22	2.214,00	2.214,00	Aquisição de serviços	312 dias	2021-02-22	Contratação excluída							2021-08-26	1.890,35					1.890,35					
Orona Portugal, Sociedade Unipessoal, Lda		Contrato de manutenção de elevador 1 da biblioteca	2021-04-26	3.058,71	3.058,71	Aquisição de serviços	249 dias	2021-04-26	Ajuste Direto Simplificado							2021-07-27	1.529,36					1.529,36					
Orona Portugal, Sociedade Unipessoal, Lda		Manutenção de elevadores	2021-08-25	5.608,80	5.608,80	Aquisição de serviços	729 dias	2021-08-25	Ajuste Direto Simplificado							2021-09-24	934,80					934,80					
Orona Portugal, Sociedade Unipessoal, Lda		Manutenção elevadores Biblioteca	2020-09-11	3.058,71	3.058,71	Aquisição de serviços	111 dias	2020-09-11	Ajuste Direto							2020-09-30	764,68					3.058,72					
Orona Portugal, Sociedade Unipessoal, Lda		Material p/ reparação do elevador da Biblioteca..	2021-11-15	758,91	758,91	Aquisição de bens	46 dias	2021-11-15	Ajuste Direto Simplificado							2021-12-13	758,91					758,91					
Orona Portugal, Sociedade Unipessoal, Lda		Serviços	2020-10-21	2.804,40	2.804,40	Aquisição de serviços	801 dias	2020-10-21	Ajuste Direto Simplificado							2021-01-28	1.402,20					1.402,20					
PECULIAREXCEPÇÃO - UNIPessoal, LDA.		OCTDir Nissan NV300 19 Verde.	2021-05-26	364,08	364,08	Aquisição de bens	219 dias	2021-05-26	Ajuste Direto Simplificado							2021-06-18	364,08					364,08					
PENCIVET - Comercio de produtos veterinários, lda		Material para Canil	2020-12-29	1.444,00	1.444,00	Aquisição de bens	2 dias	2020-12-29	Ajuste Direto Simplificado							2021-04-12	1.418,31					1.418,31					
PH Neutro Unipessoal Lda		Acondicionamento de Obras da Coleção António Cacho	2021-05-28	946,35	946,35	Aquisição de bens	217 dias	2021-05-28	Ajuste Direto Simplificado							2021-07-27	460,50					460,50					
PLAYPISO - Infraestruturas e Equipamentos Desportivos, SA		Manutenção Relvado Sintético (Ano 2020 e 2021)	2020-08-14	1.165,81	1.165,81	Aquisição de serviços	504 dias	2020-08-14	Contratação excluída																		

Contrato													Visto Trib.de Contas		Data 1º Pag.	Pagamentos no período					Pagamentos acumulados				
Entidade	Objeto	Data	Valor contrato	Pr. Contratual	Tipo de Contrato TC	Prazo	Dt Iní Ex.	Procedimento de contratação	Dt MECP	Dt Adic.	Dt Covid	Nº de Reg.	Data		Trab. Normais	R. de Preços	Trab. a Mais	Trab. s.e.omiss	Out.Trab.	Trab. Normais	Rev. Preços	Trab. a Mais	Trab. s.e.omiss	Out.Trab.	
Pay Shop (Portugal), S.A.	Carregamento de cartões escolares PayShop.	2020-09-25	3.166,67	3.166,67	Aquisição de serviços	462 dias	2020-09-25	Contratação excluída						2021-03-05	328,02						328,02				
Pay Shop (Portugal), S.A.	Carregamento de cartões escolares PayShop.	2020-09-24	3.166,67	3.166,67	Aquisição de serviços	463 dias	2020-09-24	Contratação excluída						2021-05-28	541,64						541,64				
Pedro Nuno Chagas Freitas	Workshop de Escrita.	2021-12-03	886,83	886,83	Aquisição de serviços	28 dias	2021-12-03	Ajuste Direto Simplificado						2021-12-29	886,83						886,83				
Pedro Orvalho	Publicação de anúncio (promover Elvas)	2021-06-24	5.904,00	5.904,00	Aquisição de serviços	190 dias	2021-06-24	Ajuste Direto Simplificado						2021-06-29	5.904,00						5.904,00				
Perspetiva Produções Lda	Fornecimento contínuo de publicidade.	2020-12-29	5.999,94	5.999,94	Aquisição de serviços	367 dias	2020-12-29	Ajuste Direto Simplificado						2021-02-11	4.749,99						4.749,99				
Petrogal,S.A.	Gasolina	2021-08-13	16.605,00	16.605,00	Aquisição de bens	729 dias	2021-09-06	Concurso Público Comunitário						2021-11-19	1.846,95						1.846,95				
Petrogal,S.A.	Gasóleo	2021-08-13	307.500,00	307.500,00	Aquisição de bens	729 dias	2021-09-06	Concurso Público Comunitário						2021-11-19	25.791,82						25.791,82				
Piquete Eléctrico Sul - Instalações Técnicas, Lda	Material necessário o funcionamento do refeitório.	2021-07-29	178,35	178,35	Aquisição de bens	155 dias	2021-07-29	Ajuste Direto Simplificado						2021-08-25	178,35						178,35				
Pirotecnia Oleirense - Fogos de Artifício, Lda	Fogo de Artifício Quadra Natalicia	2020-12-11	24.292,50	24.292,50	Aquisição de serviços	15 dias	2020-12-16	Ajuste Direto						2021-01-22	24.292,50						24.292,50				
Piçarra - Distribuição de Jornais, Lda	Assinatura anual do Jornal diário do Sul.	2021-02-02	120,00	120,00	Aquisição de serviços	332 dias	2021-02-02	Ajuste Direto Simplificado						2021-02-12	120,00						120,00				
Piçarra - Distribuição de Jornais, Lda	Fornecimento contínuo de publicidade.	2020-12-30	3.444,00	3.444,00	Aquisição de serviços	366 dias	2020-12-30	Ajuste Direto Simplificado						2021-09-03	1.845,00						1.845,00				
Piçarra - Distribuição de Jornais, Lda	Promoção do Concelho no Diário do Sul	2021-02-22	738,00	738,00	Aquisição de serviços	312 dias	2021-02-22	Ajuste Direto Simplificado						2021-03-05	738,00						738,00				
Plateia Maravilha Produções	Festival da Juventude	2021-04-08	24.354,00	24.354,00	Aquisição de serviços	26 dias	2021-04-12	Consulta Prévia						2021-05-28	24.354,00						24.354,00				
Plateia Plural, Lda	Publicidade de anuncios em revista	2020-12-30	2.152,50	2.152,50	Aquisição de serviços	366 dias	2020-12-30	Ajuste Direto Simplificado						2021-03-31	2.152,50						2.152,50				
Play Planet - Mobiliário Urbano, Construção e Paisagismo, Lda	Requalificação de Parques Infantis na Quinta dos Arcos e Morgadinho	2021-05-25	153.695,39	153.695,39	Empreitada de obras públicas	60 dias	2021-06-02	Consulta Prévia						2021-08-26	153.695,39						153.695,39				
Play Planet - Mobiliário Urbano, Construção e Paisagismo, Lda	Requalificação dos parques infantis de Vila Boim, santa Eulália e Vila Fernando	2021-02-17	300.466,45	300.466,45	Empreitada de obras públicas	90 dias	2021-03-15	Consulta Prévia						2021-06-09	154.608,95						154.608,95				
Plena Via Construção e Conservação de Vias e Valorização Ambiental Lda	Sinalização horizontal 2021	2021-05-15	124.418,16	124.418,16	Empreitada de obras públicas	45 dias	2021-06-17	Concurso Público						2021-08-13	124.418,16						124.418,16				
Posterede-Postes Eléctricos, S.A	Banco para o jardim municipal	2020-05-21	442,80	442,80	Aquisição de bens	224 dias	2020-05-21	Ajuste Direto Simplificado						2021-06-23	442,80						442,80				
Posterede-Postes Eléctricos, S.A	Bancos de jardim	2021-05-26	2.214,00	2.214,00	Aquisição de bens	219 dias	2021-05-26	Ajuste Direto Simplificado						2021-07-23	2.214,00						2.214,00				
Pragosa Indústria Extractiva, S.A	Materiais de stock	2020-02-19	3.075,00	3.075,00	Aquisição de bens	316 dias	2020-02-19	Ajuste Direto Simplificado						2020-06-15	326,19						3.074,99				
Previmed - Centro de Medicina do Trabalho, Lda.	Serviços	2019-10-01	44.696,80	44.696,80	Prestação de serviços ao abrigo de Acordo Quadro	1459 dias	2019-11-08	Ajuste Direto						2020-04-15							5.509,35				
Pris Audiovisuais, SA	Serviços	2020-12-15	1.000,00	1.000,00	Aquisição de serviços	365 dias	2020-12-14	Contratação excluída						2021-01-22	24,49						24,49				
Prodigy Falcon, Lda	Testes antigénio	2021-07-30	4.400,20	4.400,20	Aquisição de bens	154 dias	2021-07-30	Ajuste Direto Simplificado						2021-08-09	4.400,20						4.400,20				
Prodigy Falcon, Lda	Testes antigénio	2021-02-12	4.490,00	4.490,00	Aquisição de bens	0 dias	2021-01-12	Ajuste Direto Simplificado						2021-01-18	4.490,00						4.490,00				
Prospectiva - Projectos, Estudos, Lda	Serviços, Fiscalização CVTT	2021-09-09	24.354,00	24.354,00	Aquisição de serviços	113 dias	2021-09-09	Ajuste Direto						2021-10-07	24.354,00						24.354,00				
Prospectiva - Projectos, Estudos, Lda	Serviços, Fiscalização coordenação de seg. em obra	2020-10-15	256.824,00	256.824,00	Aquisição de serviços	237 dias	2020-11-05	Concurso Público Comunitário						2021-03-30	112.700,60						112.700,60				
Prospectiva - Projectos, Estudos, Lda	Serviços, Serviços	2019-06-24	266.190,45	266.190,45	Aquisição de serviços	761 dias	2019-07-11	Ajuste Direto						2019-10-24	76.560,12						218.662,64				
Prospectiva - Projectos, Estudos, Lda	Serviços, Serviços	2020-10-15	65.313,00	65.313,00	Aquisição de serviços	237 dias	2020-11-05	Concurso Público Comunitário						2021-02-18	57.108,94						57.108,94				
Prospectiva - Projectos, Estudos, Lda	Serviços, Serviços	2020-10-15	236.356,80	236.356,80	Aquisição de serviços	725 dias	2020-11-05	Concurso Público Comunitário						2021-11-11	28.769,70						28.769,70				
Publilus - Publicidade, Lda	Fornecimento contínuo de publicidade.	2020-12-29	2.952,00	2.952,00	Aquisição de serviços	367 dias	2020-12-29	Ajuste Direto Simplificado						2021-03-02	2.214,00						2.214,00				
Publilus - Publicidade, Lda	Sacos de compras reutilizaveis em PP laminado	2021-03-24	2.029,50	2.029,50	Aquisição de serviços	282 dias	2021-03-24	Ajuste Direto Simplificado						2021-03-30	2.029,50						2.029,50				
Publivitrina Publicidade, Lda	Chapas de aluminio para o Forte da Graça.	2020-10-19	608,85	608,85	Aquisição de bens	73 dias	2020-10-19	Ajuste Direto Simplificado						2021-03-31	608,85						608,85				
Publivitrina Publicidade, Lda	Colocação e subs. de sinaletica nos dois fortes	2020-10-20	5.955,66	5.955,66	Aquisição de serviços	72 dias	2020-10-20	Ajuste Direto Simplificado						2021-05-06	5.955,66						5.955,66				
Publivitrina Publicidade, Lda	Exposição "A Cidade Incompleta" - LEGENDAS	2021-06-24	595,32	595,32	Aquisição de serviços	190 dias	2021-06-24	Ajuste Direto Simplificado						2021-06-30	595,32						595,32				
Publivitrina Publicidade, Lda	Impressão - folhas de sala, tamanho A4, 2 modelos	2021-05-18	135,30	135,30	Aquisição de serviços	227 dias	2021-05-18	Ajuste Direto Simplificado						2021-06-02	135,30						135,30				
Publivitrina Publicidade, Lda	Impressão de folha de sala para a exposição	2021-06-25	295,20	295,20	Aquisição de serviços	189 dias	2021-06-25	Ajuste Direto Simplificado						2021-09-30	295,20						295,20				
Publivitrina Publicidade, Lda	Impressão de vouchers	2021-08-26	430,50	430,50	Aquisição de serviços	127 dias	2021-08-26	Contratação excluída						2021-09-10	430,50						430,50				
Publivitrina Publicidade, Lda	Impressão de vouchers	2021-07-14	718,32	718,32	Aquisição de serviços	170 dias	2021-07-14	Ajuste Direto Simplificado						2021-08-25	718,32						718,32				
Publivitrina Publicidade, Lda	Licenças SONY ou equivalente.	2021-02-09	2.201,70	2.201,70	Aquisição de bens	325 dias	2021-02-09	Ajuste Direto Simplificado						2021-06-23	2.201,70						2.201,70				
Publivitrina Publicidade, Lda	Material para reestruturação do paiol do Fortim.	2021-04-23	555,96	555,96	Aquisição de serviços	252 dias	2021-04-23	Ajuste Direto Simplificado						2021-06-18	555,96						555,96				
Publivitrina Publicidade, Lda	Postais do dia da criança	2021-05-17	305,04	305,04	Aquisição de serviços	228 dias	2021-05-17	Ajuste Direto Simplificado						2021-06-02	305,04						305,04				
Publivitrina Publicidade, Lda	Postes para colocação na entrada do MACE	2021-06-23	442,80	442,80	Aquisição de bens	191 dias	2021-06-23	Ajuste Direto Simplificado						2021-06-30	442,80						442,80				
Publivitrina Publicidade, Lda	Reformulação gráfica dos Muppies	2021-02-26	595,32	595,32	Aquisição de serviços	308 dias	2021-02-26	Ajuste Direto Simplificado																	

Município de Elvas																											
Ano:		2021		Situação dos Contratos																			(unidade: €)				
Contrato															Visto Trib.de Contas		Data 1º Pag.	Pagamentos no período					Pagamentos acumulados				
Entidade	Objeto	Data	Valor contrato	Pr. Contratual	Tipo de Contrato TC	Prazo	Dt Iní Ex.	Procedimento de contratação	Dt MECP	Dt Adic.	Dt Covid	Nº de Reg.	Data		Trab. Normais	R. de Preços	Trab. a Mais	Trab. s.e.omiss	Out.Trab.	Trab. Normais	Rev. Preços	Trab. a Mais	Trab. s.e.omiss	Out.Trab.			
RICOCHETE FILMES, Lda.	Vídeo para Exposição "A Cidade Incompleta".	2021-05-28	1.845,00	1.845,00	Aquisição de serviços	217 dias	2021-05-28	Ajuste Direto Simplificado						2021-11-23	1.845,00					1.845,00							
RNTRANS - Atividades Transitárias, SA	Transporte das Obras da Coleção António Cachola..	2021-04-13	1.720,03	1.720,03	Aquisição de serviços	262 dias	2021-04-13	Ajuste Direto Simplificado						2021-05-25	1.720,03					1.720,03							
RWK Lda	Eletrobomba	2021-08-27	3.419,40	3.419,40	Aquisição de bens	126 dias	2021-08-27	Ajuste Direto Simplificado						2021-11-25	3.419,40					3.419,40							
RWK Lda	Eletrobomba p/ rotunda do bombeiro	2021-08-23	2.398,50	2.398,50	Aquisição de bens	130 dias	2021-08-23	Ajuste Direto Simplificado						2021-09-29	2.398,50					2.398,50							
RWK Lda	Reparação da Central de bombagem do depósito.	2021-05-31	2.623,59	2.623,59	Aquisição de serviços	214 dias	2021-05-31	Ajuste Direto Simplificado						2021-06-30	2.623,59					2.623,59							
RWK Lda	Reparação de Electrobombas	2021-08-27	3.825,30	3.825,30	Aquisição de bens	126 dias	2021-08-27	Ajuste Direto Simplificado						2021-09-29	3.825,30					3.825,30							
RWK Lda	Substituição necessária de eletrobomba.	2021-08-23	1.131,60	1.131,60	Aquisição de bens	130 dias	2021-08-23	Ajuste Direto Simplificado						2021-09-30	1.131,60					1.131,60							
Radio Popular SA Cope	Serviços	2020-01-17	993,01	993,01	Aquisição de serviços	349 dias	2020-01-17	Ajuste Direto Simplificado						2020-03-13	573,43					992,92							
Ramalho Rosa-Cobetar Sociedade de Construções, S.A.	Contentores para a escola de santa luzia	2021-02-12	5.279,75	5.279,75	Empreitada de obras públicas	30 dias	2021-02-22	Ajuste Direto						2021-04-26	5.279,75					5.279,75							
Ramalho Rosa-Cobetar Sociedade de Construções, S.A.	Escola Eb 2,3 de Santa Luzia	2019-03-12	6.277.581,82	6.277.581,82	Empreitada de obras públicas	670 dias	2019-08-01	Concurso Público Comunitário						2019-11-12	1.225.146,63					6.271.343,82							
Ramalho Rosa-Cobetar Sociedade de Construções, S.A.	Materiais para a EB 2 e 3 Cicli de Santa Luzia	2021-09-01	3.997,50	3.997,50	Aquisição de bens	29 dias	2021-09-13	Ajuste Direto						2021-09-30	3.997,50					3.997,50							
Ramalho Rosa-Cobetar Sociedade de Construções, S.A.	Materiais para a EB 2,3 de Santa Luzia	2021-09-01	10.194,22	10.194,22	Aquisição de bens	29 dias	2021-09-13	Ajuste Direto						2021-09-30	10.194,22					10.194,22							
Ramalho Rosa-Cobetar Sociedade de Construções, S.A.	Relocalização da ligação de pluviais da escola Santa Luzia	2021-01-20	9.858,00	9.858,00	Empreitada de obras públicas	60 dias	2020-12-10	Ajuste Direto						2021-01-29	9.857,36					9.857,36							
Ramalho Rosa-Cobetar Sociedade de Construções, S.A.	Relocalização da ligação do coletor da escola Santa Luzia	2020-10-02	10.494,00	10.494,00	Empreitada de obras públicas	N/A	2020-04-16	Ajuste Direto						2020-04-16													
Ramalho Rosa-Cobetar Sociedade de Construções, S.A.	Relocalização da ligação do coletor da escola Santa Luzia	2020-07-06	10.473,68	10.473,68	Empreitada de obras públicas	30 dias	2020-08-04	Ajuste Direto						2021-01-29	10.473,68					10.473,68							
Rede de Judiarias de Portugal	Quota anual da Rede de Judiarias de Portugal	2021-02-22	1.500,00	1.500,00	Aquisição de serviços	312 dias	2021-02-22	Contratação excluída						2021-03-05	1.500,00					1.500,00							
Remondes e Silva Unipessoal Lda	Materiais de limpeza para o refeitório	2021-05-25	136,53	136,53	Aquisição de bens	220 dias	2021-05-25	Ajuste Direto Simplificado						2021-06-30	136,53					136,53							
Remondes e Silva Unipessoal Lda	Materiais de limpeza para o refeitório	2021-05-25	136,53	136,53	Aquisição de bens	220 dias	2021-05-25	Ajuste Direto Simplificado						2021-06-30	136,53					136,53							
Remondes e Silva Unipessoal Lda	Materiais de limpeza para o refeitório	2021-06-28	136,53	136,53	Aquisição de bens	186 dias	2021-06-28	Ajuste Direto Simplificado						2021-07-19	136,53					136,53							
Remondes e Silva Unipessoal Lda	Material necessário ao normal funcionamento do refeitório.	2021-05-27	136,53	136,53	Aquisição de bens	218 dias	2021-05-27	Ajuste Direto Simplificado						2021-06-30	136,53					136,53							
Remondes e Silva Unipessoal Lda	Sal para tratamento de água das piscinas	2021-04-27	4.280,40	4.280,40	Aquisição de bens	248 dias	2021-04-27	Ajuste Direto Simplificado						2021-05-31	1.426,80					1.426,80							
Resopre - Sociedade Revendedora de Aparelhos de Precisão, Lda.	Contentores cinzentos em politileno.	2021-05-28	4.535,63	4.535,63	Aquisição de bens	217 dias	2021-05-28	Ajuste Direto Simplificado						2021-09-10	4.535,63					4.535,63							
Resopre - Sociedade Revendedora de Aparelhos de Precisão, Lda.	Contentores para RSU	2021-06-29	31.638,06	31.638,06	Aquisição de bens	30 dias	2021-07-13	Consulta Prévia						2021-11-19	23.728,54					23.728,54							
Retrato Falado, Imprensa, Comunicação e Eventos	Assinatura anual do Jornal Alto Alentejo	2021-02-05	62,50	62,50	Aquisição de serviços	329 dias	2021-02-05	Contratação excluída						2021-02-22	62,50					62,50							
Retrato Falado, Imprensa, Comunicação e Eventos	Serviços	2019-04-04	62,50	62,50	Aquisição de serviços	271 dias	2019-04-04	Ajuste Direto Simplificado						2021-01-28	62,50					62,50							
Ridan II Lda	Refeições - Enquadrado no programa especial de RTP	2021-06-24	933,00	933,00	Aquisição de serviços	190 dias	2021-06-24	Ajuste Direto Simplificado						2021-07-05	933,00					933,00							
Rodoviária do Alentejo, S.A.	Elaboração de cartões para estudantes.	2020-08-06	424,00	424,00	Aquisição de serviços	512 dias	2020-08-06	Contratação excluída						2021-09-02	15,00					15,00							
Rodoviária do Alentejo, S.A.	Elaboração de cartões para estudantes..	2021-07-14	492,00	492,00	Aquisição de serviços	535 dias	2021-07-14	Contratação excluída						2021-12-13	160,00					160,00							
Rodoviária do Alentejo, S.A.	Serviço de transporte escolar	2021-01-18	6.996,00	6.996,00	Aquisição de serviços	712 dias	2021-01-18	Contratação excluída						2021-02-11	3.370,80					3.370,80							
Rodoviária do Alentejo, S.A.	Títulos de transporte de alunos	2021-08-18	175.280,00	175.280,00	Aquisição de serviços	302 dias	2021-09-01	Contratação excluída						2021-09-30	67.672,03					67.672,03							
Rodoviária do Alentejo, S.A.	Transporte Escolar	2021-03-31	8.522,40	8.522,40	Aquisição de serviços	275 dias	2021-03-31	Contratação excluída						2021-05-21	8.522,40					8.522,40							
Rodoviária do Alentejo, S.A.	Transporte Escolar	2020-09-25	7.250,40	7.250,40	Aquisição de serviços	97 dias	2020-09-25	Contratação excluída						2020-10-16	1.399,20					6.996,00							
Rodoviária do Alentejo, S.A.	Transporte Escolar	2020-07-31	15.900,00	15.900,00	Aquisição de serviços	518 dias	2020-07-31	Contratação excluída						2020-10-16	9.540,00					14.310,00							
Rodoviária do Alentejo, S.A.	Transporte de alunos	2021-08-18	15.000,00	15.000,00	Aquisição de serviços	302 dias	2021-09-01	Contratação excluída						2021-11-05	4.770,00					4.770,00							
Rodoviária do Alentejo, S.A.	Títulos de transporte de estudantes.	2020-07																									

Contrato														Visto Trib.de Contas		Data 1º Pag.	Pagamentos no período					Pagamentos acumulados							
Entidade				Objeto		Data	Valor contrato	Pr. Contratual	Tipo de Contrato TC		Prazo	Dt Iní Ex.	Procedimento de contratação	Dt MECP	Dt Adic.	Dt Covid	Nº de Reg.	Data		Trab. Normais	R. de Preços	Trab. a Mais	Trab. s.e.omiss	Out.Trab.	Trab. Normais	Rev. Preços	Trab. a Mais	Trab. s.e.omiss	Out.Trab.
SCHMITT ELEVADORES LDA				Motor	para Elevador	2020-12-10	1.223,32	1.223,32	Aquisição de bens		21 dias	2020-12-10	Ajuste Direto Simplificado						2021-05-21	1.223,32					1.223,32				
SCIENCE4YOU, S.A.				Brinquedo		2021-05-07	14.790,75	14.790,75	Aquisição de bens		234 dias	2021-05-11	Ajuste Direto						2021-06-15	14.790,75					14.790,75				
SER	-	Sociedade Radiodifusão, lda	Elvense de	Programa rádio Elvas "Retoma da Economia"		2021-04-07	23.985,00	23.985,00	Aquisição de serviços		182 dias	2021-04-20	Ajuste Direto						2021-06-02	19.987,50					19.987,50				
SER	-	Sociedade Radiodifusão, lda	Elvense de	Publicidade Rádio Elvas		2021-01-19	30.073,50	30.073,50	Aquisição de serviços		364 dias	2021-01-29	Ajuste Direto						2021-03-29	21.898,83					21.898,83				
SER	-	Sociedade Radiodifusão, lda	Elvense de	Serviços		2020-01-20	26.067,54	26.067,54	Aquisição de serviços		335 dias	2020-01-31	Ajuste Direto						2020-04-15	1.534,45					26.067,53				
SGO-Sociedade Gestoras de Obras, Lda.				"Requalificação dos Vãosdo do Edifício da Banda 14 de Janeiro"		2021-06-29	26.248,33	26.248,33	Empreitada de obras públicas		60 dias	2021-07-07	Ajuste Direto						2021-09-16	26.248,33					26.248,33				
SGO-Sociedade Gestoras de Obras, Lda.				Reabilitação do edifício sede da Banda 14 de Janeiro.		2020-07-07	398.760,55	398.760,55	Empreitada de obras públicas		365 dias	2020-09-04	Concurso Público						2020-12-18	211.929,26					269.255,46				
Sabrab - E - PF Gestão Obras, Lda				Projeto de especialidades Sede dos Escuteiros		2021-02-09	30.135,00	30.135,00	Aquisição de serviços		325 dias	2021-02-09	Consulta Prévia						2021-06-18	30.135,00					30.135,00				
Sabrab Invest II - Investimentos, Construções e Engenharia, Lda				Projeto de iluminação da Praceta da Paz		2021-03-08	3.388,65	3.388,65	Aquisição de serviços		298 dias	2021-03-08	Ajuste Direto Simplificado						2021-05-31	3.388,65					3.388,65				
Safe2play				Parque infantil		2021-07-26	27.411,78	27.411,78	Aquisição de bens		20 dias	2021-07-27	Consulta Prévia						2021-12-29	27.411,78					27.411,78				
SafeMinds, Lda.				Bens de imobilizado		2020-03-09	46.125,00	46.125,00	Aquisição de bens		1095 dias	2020-03-23	Ajuste Direto						2020-03-31	15.375,00					30.750,00				
SafeMinds, Lda.				Licenciamento anual de Software		2021-03-09	610,08	610,08	Aquisição de bens		297 dias	2021-03-09	Ajuste Direto Simplificado						2021-03-29	610,08					610,08				
Sanielvas, Lda.				Herbicida para as zonas urbanas, de lazer e vias		2021-04-27	3.021,00	3.021,00	Aquisição de bens		248 dias	2021-04-27	Ajuste Direto Simplificado						2021-05-21	3.021,00					3.021,00				
Sara Cláudia Magalhães de Almeida Lopes Anjos				Prestação de Serviços na modalidade de avença		2021-01-27	22.140,00	22.140,00	Aquisição de serviços		338 dias	2021-01-27	Consulta Prévia						2021-02-26	17.250,00					17.250,00				
Sara Cláudia Magalhães de Almeida Lopes Anjos				Serviços		2020-01-13	16.236,00	16.236,00	Aquisição de serviços		353 dias	2020-01-13	Consulta Prévia						2020-01-31	1.650,00					13.200,00				
Sara Margarida Bugalho Rodrigues de Pereira Dias				Apresentação de livro		2021-05-28	900,00	900,00	Aquisição de serviços		217 dias	2021-05-28	Ajuste Direto Simplificado						2021-06-30	900,00					900,00				
Sauter Ibérica S.A.				Materialil para a UTA que desinfeta a piscina.		2020-09-18	1.321,34	1.321,34	Aquisição de bens		104 dias	2020-09-18	Ajuste Direto Simplificado						2021-01-28	1.321,34					1.321,34				
Scania Portugal, S.A.				Manutenção de viatura		2021-07-14	810,51	810,51	Aquisição de serviços		170 dias	2021-07-14	Ajuste Direto Simplificado						2021-08-12	810,51					810,51				
Schindler-Ascensores Rolantes, S.A.				e Escadas Contrato de man. para o elevador do MACE		2021-04-26	3.206,02	3.206,02	Aquisição de serviços		249 dias	2021-04-26	Ajuste Direto Simplificado						2021-09-24	2.395,91					2.395,91				
Schindler-Ascensores Rolantes, S.A.				e Escadas Contrato de manutenção de elevador - MACE		2020-11-12	3.206,02	3.206,02	Aquisição de serviços		49 dias	2020-11-12	Ajuste Direto Simplificado						2021-05-21	3.206,02					3.206,02				
Schindler-Ascensores Rolantes, S.A.				e Escadas Serviços		2018-12-21	348,74	348,74	Aquisição de serviços		10 dias	2018-12-21	Ajuste Direto Simplificado						2021-06-30	348,74					348,74				
Schindler-Ascensores Rolantes, S.A.				e Escadas Serviços		2020-03-25	801,50	801,50	Aquisição de serviços		281 dias	2020-03-25	Ajuste Direto Simplificado						2020-05-13	266,36					801,50				
Securitas - Serviços e Tecnologia de Segurança S.A.				Contrato de manutenção e monitorização - Incêndio		2021-04-12	2.676,39	2.676,39	Aquisição de serviços		263 dias	2021-04-12	Ajuste Direto Simplificado						2021-05-21	2.676,39					2.676,39				
SeepMode				Cartões de tacógrafo e progr. de gestão de frotas		2021-11-19	623,24	623,24	Aquisição de serviços		42 dias	2021-11-19	Ajuste Direto Simplificado						2021-12-03	623,24					623,24				
Senpapor - Construções e Obras Públicas, Lda				Acessos à escola EB 2.3 de Santa Luzia		2020-11-13	227.344,35	227.344,35	Empreitada de obras públicas		90 dias	2021-03-09	Concurso Público						2021-04-26	227.344,35					227.344,35				
Senpapor - Construções e Obras Públicas, Lda				Adaptação do Antigo Lagar dos Lopes a Residência de Estudantes		2020-11-04	3.226.012,48	3.226.012,48	Empreitada de obras públicas		720 dias	2021-06-28	Ajuste Direto						2021-10-04	157.698,41					157.698,41				
Senpapor - Construções e Obras Públicas, Lda				Inertes p/Armazém		2020-07-15	15.158,52	15.158,52	Aquisição de bens		533 dias	2020-07-16	Consulta Prévia						2021-06-02	15.158,52					15.158,52				
Senpapor - Construções e Obras Públicas, Lda				Qualificação da Zona Industrial - 3ªFase		2021-04-01	64.658,01	64.658,01	Empreitada de obras públicas		30 dias	2021-04-26	Consulta Prévia						2021-06-25	64.658,01					64.658,01				
Senpapor - Construções e Obras Públicas, Lda				Qualificação da Zona Insdustrial		2020-03-09	765.054,93	765.054,93	Empreitada de obras públicas		180 dias	2020-06-08	Concurso Público						2020-08-21	351.139,29					922.011,44				
Senpapor - Construções e Obras Públicas, Lda				REQUALIFICAÇÃO DA ESTRADA DA CHAMORRA		2021-03-02	113.264,96	113.264,96	Empreitada de obras públicas		60 dias	2021-04-12	Consulta Prévia						2021-06-04	113.264,96					113.264,96				
Senpapor - Construções e Obras Públicas, Lda				Requalificação e Reabilitação do Largo dos Combatentes.		2020-07-28	120.726,87	120.726,87	Empreitada de obras públicas		120 dias	2020-09-04	Consulta Prévia						2020-12-14	79.700,44					120.726,87				
Senpapor - Construções e Obras Públicas, Lda				Tampas Zona Industrial Gil Vaz e Fontainhas		2021-03-02	13.591,50	13.591,50	Aquisição de bens		22 dias	2021-03-09	Consulta Prévia						2021-03-31	13.59									

Município de Elvas																												
Ano:		2021		Situação dos Contratos																			(unidade: €)					
Contrato																Visto Trib.de Contas		Data 1º Pag.	Pagamentos no período					Pagamentos acumulados				
Entidade		Objeto		Data	Valor contrato	Pr. Contratual	Tipo de Contrato TC		Prazo	Dt Iní Ex.	Procedimento de contratação		Dt MECP	Dt Adic.	Dt Covid	Nº de Reg.	Data		Trab. Normais	R. de Preços	Trab. a Mais	Trab. s.e.omiss	Out.Trab.	Trab. Normais	Rev. Preços	Trab. a Mais	Trab. s.e.omiss	Out.Trab.
Silvestre Antonio Bilro Lopes		Reparação de máquina de corte		2021-07-06	313,06	313,06	Aquisição de bens		178 dias	2021-07-06	Ajuste Direto Simplificado							2021-07-27	313,06					313,06				
Silvestre Antonio Bilro Lopes		Reparação de roçadora.		2021-04-23	32,53	32,53	Aquisição de serviços		252 dias	2021-04-23	Ajuste Direto Simplificado							2021-06-02	32,53					32,53				
Silvestre Antonio Bilro Lopes		Reparação no trator Corta relva.		2021-11-29	79,38	79,38	Aquisição de serviços		32 dias	2021-11-29	Ajuste Direto Simplificado							2021-12-14	79,38					79,38				
Sindicato Nacional dos Veterinários		Médicos Creditos pr inscrição d carnívoros domésticos d CRO		2021-03-10	261,38	261,38	Aquisição de serviços		296 dias	2021-03-10	Contratação excluída							2021-03-23	261,38					261,38				
Sindicato Nacional dos Veterinários		Médicos Taxa para pagamento de 150 créditos para Animais.		2020-12-09	448,31	448,31	Aquisição de serviços		22 dias	2020-12-09	Contratação excluída							2021-01-15	392,06					392,06				
Skilitech - Agência Digital e Soluções Tecnológicas, Lda.		Estudo Bioresíduos		2021-04-30	8.610,00	8.610,00	Aquisição de serviços		227 dias	2021-05-18	Ajuste Direto							2021-06-02	8.610,00					8.610,00				
Skilitech - Agência Digital e Soluções Tecnológicas, Lda.		Software orçamento participativo		2021-04-22	12.177,00	12.177,00	Aquisição de serviços		7 dias	2021-04-23	Ajuste Direto							2021-06-09	12.177,00					12.177,00				
Sociedad Española de Radiodifusion S.L.U.-Prisa Radio		Serviços		2020-01-17	2.805,85	2.805,85	Aquisição de serviços		349 dias	2020-01-17	Ajuste Direto Simplificado							2020-03-13	1.430,65					2.805,85				
Sociedade Agrícola Madeira & Irmão, Lda		Material para manutenção e conservação de estradas		2021-02-23	4.428,00	4.428,00	Aquisição de bens		311 dias	2021-02-23	Ajuste Direto Simplificado							2021-03-15	4.428,00					4.428,00				
Sociedade Agrícola Madeira & Irmão, Lda		Máquina giratoria p/ executar escavação		2021-08-27	1.881,90	1.881,90	Aquisição de serviços		126 dias	2021-08-27	Ajuste Direto Simplificado							2021-09-14	1.881,90					1.881,90				
Sociedade Agrícola das Espadas - Agro-Pecuária, Turismo e Consultadoria, Lda,		Elaboração de projeto		2019-04-18	19.926,00	19.926,00	Aquisição de serviços		61 dias	2019-05-21	Consulta Prévia							2019-09-16	1.992,60					19.926,00				
Sociedade Agrícola das Espadas - Agro-Pecuária, Turismo e Consultadoria, Lda,		Serviços		2018-10-16	34.440,00	34.440,00	Aquisição de serviços		61 dias	2018-11-02	Consulta Prévia							2019-03-22	3.444,00					33.234,60				
Sociedade Portuguesa de Autores		Direitos de Autor para 2021		2020-12-31	20.000,00	20.000,00	Aquisição de serviços		730 dias	2020-12-31	Contratação excluída							2021-04-28	4.344,80					4.344,80				
Sociedade Recreativa 1.º de Dezembro		Animação de rua		2021-09-16	400,00	400,00	Aquisição de serviços		0 dias	2021-09-18	Ajuste Direto Simplificado							2021-10-06	400,00					400,00				
Sois - Serviços Operacionais e Intervenção de Segurança Lda		Serviços Vigilância MGD 7116		2021-07-29	63.960,00	63.960,00	Aquisição de serviços		364 dias	2021-08-02	Concurso Público							2021-09-10	19.465,06					19.465,06				
Solar dos Chorões - Catering, Lda		Refeições		2021-06-16	872,50	872,50	Aquisição de serviços		198 dias	2021-06-16	Ajuste Direto Simplificado							2021-06-30	698,00					698,00				
Soltráfego - Soluções de Trânsito, Estacionamento e Comunicações, SA		Material para a reparação de semáforo.		2021-06-24	1.622,37	1.622,37	Aquisição de bens		190 dias	2021-06-24	Ajuste Direto Simplificado							2021-08-04	1.622,37					1.622,37				
Soltráfego - Soluções de Trânsito, Estacionamento e Comunicações, SA		Passadeiras solares com controlo de velocidade.		2021-08-26	4.815,41	4.815,41	Aquisição de bens		127 dias	2021-08-26	Ajuste Direto Simplificado							2021-12-13	4.815,41					4.815,41				
Soltráfego - Soluções de Trânsito, Estacionamento e Comunicações, SA		Reparação de semáforo em Barbacena.		2021-04-12	338,25	338,25	Aquisição de serviços		263 dias	2021-04-12	Ajuste Direto Simplificado							2021-04-28	338,25					338,25				
Soltráfego - Soluções de Trânsito, Estacionamento e Comunicações, SA		Reparação de semáforo.		2021-09-15	402,21	402,21	Aquisição de serviços		107 dias	2021-09-15	Contratação excluída							2021-09-30	402,21					402,21				
Soltráfego - Soluções de Trânsito, Estacionamento e Comunicações, SA		Reparação de semáforo..		2021-05-28	3.427,40	3.427,40	Aquisição de bens		217 dias	2021-05-28	Ajuste Direto Simplificado							2021-08-04	3.427,40					3.427,40				
Sombras Perfeitas - Toldos e Coberturas Lda		Cobertura de bancada campo António Semedo		2021-05-28	16.789,50	16.789,50	Aquisição de bens		45 dias	2021-05-28	Consulta Prévia							2021-09-22	16.789,50					16.789,50				
Sombras Perfeitas - Toldos e Coberturas Lda		Cobertura de bancada campo Pedro Barrena		2021-05-28	24.483,15	24.483,15	Aquisição de bens		45 dias	2021-05-28	Consulta Prévia							2021-09-22	24.483,15					24.483,15				
Sotecnisol-Isolamentos, Engenharia e Ambiente, SA		"Impermeabilização da cobertura da igreja de Santa Luzia"		2021-05-21	210.681,20	210.681,20	Empreitada de obras públicas		60 dias	2021-07-15	Consulta Prévia							2021-09-16	55.005,44					55.005,44				
Sport Design - Equipamentos Desportivos e Mobiliário Urbano Lda		Bancos Suplentes		2021-09-15	6.765,00	6.765,00	Aquisição de bens		5 dias	2021-09-15	Consulta Prévia							2021-10-07	6.765,00					6.765,00				
SportGrass, Lda		Pavimento e Baloços 1.º Ciclo da Boa Fé		2021-03-05	21.578,81	21.578,81	Aquisição de bens		301 dias	2021-03-05	Consulta Prévia							2021-05-27	21.578,81					21.578,81				
Sports Partner - Distribuição e Fabrico Equipamentos desportivos,lda		Cadeiras bancadas Campo Patalino		2021-04-27	22.126,72	22.126,72	Aquisição de bens		234 dias	2021-05-11	Consulta Prévia							2021-08-20	22.126,72					22.126,72				
Sports Partner - Distribuição e Fabrico Equipamentos desportivos,lda		Equipamento desportivo		2021-05-03	1.631,52	1.631,52	Aquisição de bens		242 dias	2021-05-03	Ajuste Direto Simplificado							2021-06-24	1.631,52					1.631,52				
Squad It - Your Business Our Mission, Unipessoal Lda		Renovação da manutenção do software Matriz do MACE		2021-04-07	1.783,50	1.783,50	Aquisição de serviços		268 dias	2021-04-07	Ajuste Direto Simplificado							2021-06-15	1.783,50					1.783,50				
StanDigital-Publicidade, Lda.		Autocolantes e placas (Eurocidade)		2021-06-24	233,70	233,70	Aquisição de serviços		190 dias	2021-06-24	Ajuste Direto Simplificado							2021-06-29	233,70					233,70				
StanDigital-Publicidade, Lda.		Bandas autoadesivas		2021-08-26	1.820,40	1.820,40	Aquisição de serviços		127 dias	2021-08-26	Ajuste Direto Simplificado							2021-09-24	1.820,40					1.820,40				
StanDigital-Publicidade, Lda.		Boné, Panamá, Saco, Garrafa e Touca																										

Município de Elvas																											
Ano:		2021		Situação dos Contratos																			(unidade: €)				
Contrato															Visto Trib.de Contas		Data 1º Pag.	Pagamentos no período					Pagamentos acumulados				
Entidade		Objeto	Data	Valor contrato	Pr. Contratual	Tipo de Contrato TC	Prazo	Dt Iní Ex.	Procedimento de contratação	Dt MECP	Dt Adic.	Dt Covid	Nº de Reg.	Data		Trab. Normais	R. de Preços	Trab. a Mais	Trab. s.e.omiss	Out.Trab.	Trab. Normais	Rev. Preços	Trab. a Mais	Trab. s.e.omiss	Out.Trab.		
StanDigital-Publicidade, Lda.		Merchandising para rede de turismo literário	2021-08-25	362,85	362,85	Aquisição de bens	128 dias	2021-08-25	Ajuste Direto Simplificado						2021-12-29	258,30					258,30						
StanDigital-Publicidade, Lda.		Necessidade de renovar folhetos com novo horário.	2021-05-20	430,50	430,50	Aquisição de serviços	225 dias	2021-05-20	Ajuste Direto Simplificado						2021-05-28	430,50					430,50						
StanDigital-Publicidade, Lda.		Ofertas para jogos militares	2021-08-19	602,70	602,70	Aquisição de bens	134 dias	2021-08-19	Ajuste Direto Simplificado						2021-09-16	602,70					602,70						
StanDigital-Publicidade, Lda.		Pastas em cartolina, material promocional Erobec	2020-12-15	738,00	738,00	Aquisição de serviços	16 dias	2020-12-15	Ajuste Direto Simplificado						2021-03-02	738,00					738,00						
StanDigital-Publicidade, Lda.		Placa p/ inauguração Museu Arqueologia/Etnografia	2021-05-27	86,10	86,10	Aquisição de serviços	218 dias	2021-05-27	Ajuste Direto Simplificado						2021-06-11	86,10					86,10						
StanDigital-Publicidade, Lda.		Placas informativas aos apoios as obras	2021-02-09	73,80	73,80	Aquisição de serviços	325 dias	2021-02-09	Ajuste Direto Simplificado						2021-03-30	73,80					73,80						
StanDigital-Publicidade, Lda.		Postais de aviso CME	2021-02-22	98,34	98,34	Aquisição de bens	312 dias	2021-02-22	Ajuste Direto Simplificado						2021-03-23	98,34					98,34						
StanDigital-Publicidade, Lda.		Sinalética de substituição	2021-06-23	2.952,00	2.952,00	Aquisição de serviços	191 dias	2021-06-23	Ajuste Direto Simplificado						2021-09-10	2.952,00					2.952,00						
Staples Portugal, Equipamentos de Escritório, S.A.		Destruidor de papel	2021-11-17	253,26	253,26	Aquisição de bens	44 dias	2021-11-17	Ajuste Direto Simplificado						2021-12-23	253,26					253,26						
Staples Portugal, Equipamentos de Escritório, S.A.		Destruidora de papel	2021-04-30	109,21	109,21	Aquisição de bens	245 dias	2021-04-30	Ajuste Direto Simplificado						2021-05-25	109,21					109,21						
Sulensaio-Laboratório de Geotecnia, Lda		Estudo Geotécnico	2021-02-26	1.808,10	1.808,10	Aquisição de serviços	308 dias	2021-02-26	Ajuste Direto Simplificado						2021-06-23	1.808,10					1.808,10						
Sulensaio-Laboratório de Geotecnia, Lda		Estudo geotécnico p/ construção de fogos	2021-04-06	3.874,50	3.874,50	Aquisição de serviços	269 dias	2021-04-06	Ajuste Direto Simplificado						2021-06-29	3.874,50					3.874,50						
T&T- Software de Gestão		Licenciamento de Software para 2021 "Portátil".	2020-12-03	99,90	99,90	Aquisição de serviços	28 dias	2020-12-03	Ajuste Direto Simplificado						2021-01-19	99,90					99,90						
T&T- Software de Gestão		Licenciamento de Software para 2021 .	2020-12-04	99,90	99,90	Aquisição de serviços	27 dias	2020-12-04	Ajuste Direto Simplificado						2021-01-19	99,90					99,90						
T&T- Software de Gestão		Licenciamento de Software para 2021.	2020-12-03	99,90	99,90	Aquisição de serviços	28 dias	2020-12-03	Ajuste Direto Simplificado						2021-01-19	99,90					99,90						
T&T- Software de Gestão		Licenciamento de Software para 2021.	2020-12-03	99,90	99,90	Aquisição de serviços	28 dias	2020-12-03	Ajuste Direto Simplificado						2021-01-19	99,90					99,90						
T&T- Software de Gestão		Licenciamento de Software para 2021.	2020-12-03	99,90	99,90	Aquisição de serviços	28 dias	2020-12-03	Ajuste Direto Simplificado						2021-01-19	99,90					99,90						
T&T- Software de Gestão		Licenciamento de Software para 2021.	2020-12-03	99,90	99,90	Aquisição de serviços	28 dias	2020-12-03	Ajuste Direto Simplificado						2021-01-19	99,90					99,90						
T&T- Software de Gestão		Licenciamento de Software para 2021.	2020-12-03	99,90	99,90	Aquisição de serviços	28 dias	2020-12-03	Ajuste Direto Simplificado						2021-01-19	99,90					99,90						
T&T- Software de Gestão		Licenciamento de Software para 2021.	2020-12-03	99,90	99,90	Aquisição de serviços	28 dias	2020-12-03	Ajuste Direto Simplificado						2021-01-19	99,90					99,90						
T&T- Software de Gestão		Licenciamento de Software para 2021.	2020-12-03	99,90	99,90	Aquisição de serviços	28 dias	2020-12-03	Ajuste Direto Simplificado						2021-01-19	99,90					99,90						
TK ELEVADORES UNIPessoal, LDA		Contrato de manutenção de elevadores ThyssenKrupp	2021-06-08	5.450,52	5.450,52	Aquisição de serviços	206 dias	2021-06-08	Ajuste Direto Simplificado						2021-09-22	5.450,53					5.450,53						
TK ELEVADORES UNIPessoal, LDA		Reparação de central hidráulica...	2021-09-24	2.867,24	2.867,24	Aquisição de serviços	98 dias	2021-09-24	Ajuste Direto Simplificado						2021-12-03	2.867,24					2.867,24						
TK ELEVADORES UNIPessoal, LDA		Reparação de elevador.	2021-09-15	2.095,05	2.095,05	Aquisição de serviços	107 dias	2021-09-15	Contratação excluída						2021-11-10	2.095,05					2.095,05						
TK ELEVADORES UNIPessoal, LDA		Reparação do elevador	2021-09-15	3.488,11	3.488,11	Aquisição de serviços	107 dias	2021-09-15	Contratação excluída						2021-11-10	3.488,11					3.488,11						
TK ELEVADORES UNIPessoal, LDA		Serviços manutenção	2019-05-07	32.703,14	32.703,14	Aquisição de serviços	731 dias	2019-06-01	Ajuste Direto						2019-10-24	8.043,15					32.570,49						
Tabacaria Painho, Ldaº		Bolas para jogos didáticos	2021-08-24																								

Município de Elvas																										
Ano: 2021		Situação dos Contratos (unidade: €)																								
Contrato														Visto Trib.de Contas		Data 1º Pag.	Pagamentos no período					Pagamentos acumulados				
Entidade	Objeto	Data	Valor contrato	Pr. Contratual	Tipo de Contrato TC	Prazo	Dt Iní Ex.	Procedimento de contratação	Dt MECP	Dt Adic.	Dt Covid	Nº de Reg.	Data		Trab. Normais	R. de Preços	Trab. a Mais	Trab. s.e.omiss	Out.Trab.	Trab. Normais	Rev. Preços	Trab. a Mais	Trab. s.e.omiss	Out.Trab.		
Topale Lda	Levantamento topográfico	2021-04-07	541,20	541,20	Aquisição de serviços	268 dias	2021-04-07	Ajuste Direto Simplificado							2021-05-06	541,20					541,20					
Transformar É Preciso, Ldº	Substituição de Revestimento Exterior da Piscina Municipal	2021-05-21	15.087,89	15.087,89	Empreitada de obras públicas	30 dias	2021-06-09	Ajuste Direto							2021-07-27	15.087,89					15.087,89					
Transformar É Preciso, Ldº	"Beneficiação de pavimentos exteriores das piscinas municipais "	2021-02-14	123.918,13	123.918,13	Empreitada de obras públicas	60 dias	2021-03-01	Consulta Prévia							2021-04-26	123.918,13					123.918,13					
Tribunal Administrativo e Fiscal de Castelo Branco	Custas Judiciais - Proc. 622/13.0BECTB	2021-02-17	750,00	750,00	Aquisição de serviços	317 dias	2021-02-17	Contratação excluída							2021-02-24	750,00					750,00					
Tribunal Administrativo e Fiscal de Castelo Branco	Custas judiciais	2021-05-07	510,00	510,00	Aquisição de serviços	238 dias	2021-05-07	Contratação excluída							2021-05-10	510,00					510,00					
Trophyflash, Lda - ESTUDIOPT	Mala para transporte de câmara de vídeo.	2021-07-08	151,06	151,06	Aquisição de bens	176 dias	2021-07-08	Ajuste Direto Simplificado							2021-09-23	151,05					151,05					
Turbomar Energia	Contrato de manutenção do gerador.	2021-04-12	811,36	811,36	Aquisição de serviços	263 dias	2021-04-12	Ajuste Direto Simplificado							2021-05-21	811,36					811,36					
Ubaldo Rosa Sequeira & Filhos, Ldº.	Bateria para Opel Insignia	2021-03-15	215,73	215,73	Aquisição de bens	291 dias	2021-03-15	Ajuste Direto Simplificado							2021-03-29	215,73					215,73					
UmColetivo - Associação Cultural	Espetáculo de narração oral cénica.	2021-12-03	150,00	150,00	Aquisição de serviços	28 dias	2021-12-03	Ajuste Direto Simplificado							2021-12-29	150,00					150,00					
Uniprex, SA	Serviços	2020-01-17	1.000,00	1.000,00	Aquisição de serviços	349 dias	2020-01-17	Ajuste Direto Simplificado							2020-03-13	538,46					999,86					
Uniself-Sociedade de Restaurantes Públicos e Privados, SA.	Refeições Escolares	2020-09-09	174.967,39	174.967,39	Aquisição de serviços	1022 dias	2020-09-11	Concurso Público Comunitário							2021-03-31	57.384,12					57.384,12					
Uniself-Sociedade de Restaurantes Públicos e Privados, SA.	Refeições Escolares	2020-09-09	147.256,18	147.256,18	Aquisição de serviços	1022 dias	2020-09-11	Concurso Público Comunitário							2021-03-31	32.851,69					32.851,69					
Uniself-Sociedade de Restaurantes Públicos e Privados, SA.	Refeições escolaes	2020-09-09	135.148,11	135.148,11	Aquisição de serviços	1206 dias	2020-09-11	Concurso Público Comunitário							2021-03-31	13.058,76					13.058,76					
Uniself-Sociedade de Restaurantes Públicos e Privados, SA.	Refeições escolares	2020-09-09	83.219,08	83.219,08	Aquisição de serviços	1022 dias	2020-09-11	Concurso Público Comunitário							2021-03-31	18.481,59					18.481,59					
Uniself-Sociedade de Restaurantes Públicos e Privados, SA.	Refeições escolares	2020-09-11	48.002,40	48.002,40	Aquisição de serviços	1015 dias	2020-09-18	Concurso Público Comunitário							2021-03-31	16.821,62					16.821,62					
Uniself-Sociedade de Restaurantes Públicos e Privados, SA.	Refeições escolares	2020-09-11	30.721,54	30.721,54	Aquisição de serviços	1015 dias	2020-09-18	Concurso Público Comunitário							2021-03-31	7.405,55					7.405,55					
Uniself-Sociedade de Restaurantes Públicos e Privados, SA.	Refeições escolares	2020-09-09	143.838,72	143.838,72	Aquisição de serviços	1022 dias	2020-09-11	Concurso Público Comunitário							2021-03-31	43.248,72					43.248,72					
Uniself-Sociedade de Restaurantes Públicos e Privados, SA.	Refeições escolares	2020-09-11	20.161,01	20.161,01	Aquisição de serviços	1015 dias	2020-09-18	Concurso Público Comunitário							2021-03-31	4.174,66					4.174,66					
Uniself-Sociedade de Restaurantes Públicos e Privados, SA.	Refeições escolares	2020-09-09	211.432,94	211.432,94	Aquisição de serviços	1022 dias	2020-09-11	Concurso Público Comunitário							2021-03-31	51.233,29					51.233,29					
Uniself-Sociedade de Restaurantes Públicos e Privados, SA.	Refeições escolares	2020-09-09	28.801,44	28.801,44	Aquisição de serviços	1022 dias	2020-09-11	Concurso Público Comunitário							2021-03-31	6.727,55					6.727,55					
VARC TICKET - Unipessoal Lda	Cartões de acesso ao parque subterrâneo.	2021-11-11	1.564,56	1.564,56	Aquisição de bens	50 dias	2021-11-11	Ajuste Direto Simplificado							2021-12-23	1.564,56					1.564,56					
VWR - Internacional - Material de Laboratório, Sociedade Unipessoal Lda	Equipamento laboratorial p/CVTT	2021-07-07	56.387,89	56.387,89	Aquisição de bens	46 dias	2021-08-05	Concurso Público Comunitário							2021-09-10	52.914,63					52.914,63					
Valnor - Valorização e Tratamento de Resíduos Sol. do Norte Al, SA	Recolha de residuos solidos	2021-01-28	720.000,00	720.000,00	Aquisição de serviços	337 dias	2021-01-28	Contratação excluída							2021-02-18	650.786,65					650.786,65					
Vazólíquido Comercio de Combustiveis, Ldº.	Aditivo para viatura - ADBLue	2020-11-25	1.341,93	1.341,93	Aquisição de bens	36 dias	2020-11-25	Ajuste Direto Simplificado							2021-01-29	757,32					757,32					
Vecorent Aluguer de Veículos sem condutor e Comercialização de Equipamento Ecológico Lda	Aluguer de viatura RSU	2020-11-20	10.627,20	10.627,20	Aquisição de serviços	192 dias	2020-11-20	Consulta Prévia							2021-02-18	10.627,00					10.627,00					
Vecorent Aluguer de Veículos sem condutor e Comercialização de Equipamento Ecológico Lda	Aluguer de viatura RSU	2021-06-04	10.627,20	10.627,20	Aquisição de serviços	182 dias	2021-06-11	Consulta Prévia							2021-07-15	10.627,20					10.627,20					
Vecorent Aluguer de Veículos sem condutor e Comercialização de Equipamento Ecológico Lda	Aluguer viatura RSU	2020-06-05	10.627,20	10.627,20	Aquisição de serviços	209 dias	2020-06-05	Consulta Prévia							2020-08-07	1.357,92					10.627,20					
Vecorent Aluguer de Veículos sem condutor e Comercialização de Equipamento Ecológico Lda	Deslocação de Técnico para intervenção na viatura.	2021-06-25	313,65	313,65	Aquisição de serviços	189 dias	2021-06-25	Contratação excluída							2021-07-09	313,65					313,65					
Vecourbandesign Unipessoal, Lda.	Bancos em betão	2021-06-25	1.879,44	1.879,44	Aquisição de bens	189 dias	2021-06-25	Ajuste Direto Simplificado							2021-08-13	1.879,44					1.879,44					
Vecourbandesign Unipessoal, Lda.	Pecas para circuito de manutenção	2020-12-22	12.025,27	12.025,27	Aquisição de bens	15 dias	2020-12-31	Consulta Prévia							2021-03-23	12.025,25					12.025,25					
Vecourbandesign Unipessoal, Lda.	Suporte de bicicletas	2021-05-17	500,61	500,61	Aquisição de bens	228 dias	2021-05-17	Ajuste Direto Simplificado							2021-06-09	500,61					500,61					
Verizon Connect Portugal, S.A.	Equipamentos para gestão de RSU	2020-06-02	1.904,04	1.904,04	Aquisição de serviços	577 dias	2020-06-02	Ajuste Direto Simplificado							2020-06-23	634,68					1.904,04					
Vestigios e Lugares - Construções, Lda	Estabilização da Muralha da Avenida de S. Domingos	2020-10-14	70.215,64	70.215,64	Empreitada de obras públicas	75 dias	2020-12-07	Consulta Prévia							2021-03-09	70.215,64					70.215,64					
Vetevora - Centro Veterinário	Apoio de Veterinária ao canil municpal	2020-10-13	5.313,60	5.313,60	Aquisição de serviços	444 dias	2020-10-13	Ajuste Direto Simplificado							2020-12-23	2.656,80					5.313,60					
Vetevora - Centro Veterinário	Serviços veterinários	2021-08-25	3.542,40	3.542,40	Aquisição de serviços	128 dias	2021-08-25	Ajuste Direto Simplificado							2021-09-23	3.542,40					3.542,40					
Viana Música - Artigos Musicais, Unipessoal, Lda	Equipamento EDUCAÇÃO MUSICAL	2021-01-21	8.291,44	8.291,44	Aquisição de bens	31 dias	2021-02-05	Concurso Público							2021-03-31	7.750,51					7.750,51					
Vidrelvas - Indústria e Comércio de Vidros e Espelhos, Lda.	Proteções de Equipamentos - Parque Radical	2021-03-17	1.537,50	1.537,50	Aquisição de bens	289 dias	2021-03-17	Ajuste Direto Simplificado							2021-05-04	1.537,50					1.537,50					
Vila Galé Internacional S.A.	Refeições	2021-07-07	1.506,97	1.506,97	Aquisição de serviços	177 dias	2021-07-07	Ajuste Direto Simplificado							2021-11-19	1.768,00					1.768,00					
Virgula Criativa Lda	Decoração e horário	2021-07-14	184,50	184,50	Aquisição de serviços	170 dias	2021-07-14	Ajuste Direto Simplificado							2021-07-29	184,50										

Contrato															Visto Trib.de Contas		Data 1º Pag.	Pagamentos no período					Pagamentos acumulados								
Entidade	Objeto				Data	Valor contrato	Pr. Contratual	Tipo de Contrato TC		Prazo	Dt Iní Ex.	Procedimento de contratação	Dt MECP	Dt Adic.	Dt Covid	Nº de Reg.	Data		Trab. Normais	R. de Preços	Trab. a Mais	Trab. s.e.omiss	Out.Trab.	Trab. Normais	Rev. Preços	Trab. a Mais	Trab. s.e.omiss	Out.Trab.			
Visualforma - Tecnologias de Informação, S.A.	Switch de rede para pavilhão desportivo municipal				2021-04-13	469,86	469,86	Aquisição de bens		262 dias		2021-04-13	Ajuste Direto Simplificado					2021-05-25	469,86						469,86						
Visualforma - Tecnologias de Informação, S.A.	Switchs	de	rede	para reposição	2021-09-10	2.270,58	2.270,58	Aquisição de bens		112 dias	2021-09-10	Ajuste Direto Simplificado						2021-09-30	2.270,58						2.270,58						
Vitória Belchiorinho Castanho	Fornecimento contínuo de publicidade				2021-02-12	6.000,00	6.000,00	Aquisição de serviços		305 dias	2021-03-01	Ajuste Direto						2021-03-29	5.400,00						5.400,00						
Vitória Belchiorinho Castanho	Serviços				2020-01-30	6.000,00	6.000,00	Aquisição de serviços		334 dias	2020-02-01	Ajuste Direto						2020-03-17	600,00						6.000,00						
Vortal-Com. Electrónico, Consultadoria e Multimédia, S.A.	Faturação Eletrónica				2020-09-16	6.088,50	6.088,50	Aquisição de serviços		379 dias	2020-09-16	Ajuste Direto						2021-07-29	6.088,50						6.088,50						
Vortal-Com. Electrónico, Consultadoria e Multimédia, S.A.	Serviços				2020-09-16	11.131,50	11.131,50	Aquisição de serviços		364 dias	2020-10-02	Ajuste Direto						2021-07-29	11.131,51						11.131,51						
Vortal-Com. Electrónico, Consultadoria e Multimédia, S.A.	Serviços Plataforma de contratação				2018-11-08	10.147,50	10.147,50	Aquisição de serviços		1096 dias	2018-11-21	Ajuste Direto						2019-02-07	2.818,80						10.147,53						
Vulcanizadora Borbense Lda	Serviços				2020-04-30	61.500,00	61.500,00	Aquisição de serviços		729 dias	2020-05-13	Consulta Prévia						2020-06-19	6.560,15						9.896,31						
Webitnow	Alojamento da página Eurobec				2021-05-07	4.895,40	4.895,40	Aquisição de serviços		238 dias	2021-05-07	Ajuste Direto Simplificado						2021-06-17	4.895,40						4.895,40						
Wecul Sistemas de Informação Lda	Tiras anti-furto				2021-08-26	347,48	347,48	Aquisição de bens		127 dias	2021-08-26	Ajuste Direto Simplificado						2021-09-16	347,48						347,48						
Wurth Portugal - Técnica de Montagem Lda	Cobertura para bancos				2021-06-23	100,37	100,37	Aquisição de bens		191 dias	2021-06-23	Ajuste Direto Simplificado						2021-07-15	100,37						100,37						
Wurth Portugal - Técnica de Montagem Lda	Folhas protetoras de estofos				2021-02-08	100,37	100,37	Aquisição de bens		326 dias	2021-02-08	Ajuste Direto Simplificado						2021-03-02	100,37						100,37						
YoungNetwork Group - Marketing e Comunicação, Lda	Promoção a nível nacional e internacional do vídeo postal Forte da Graça				2021-05-11	2.767,50	2.767,50	Aquisição de serviços		234 dias	2021-05-11	Ajuste Direto Simplificado						2021-08-13	2.767,50						2.767,50						
Total:					35.251.532,79	35.251.532,79																13.801.516,99	0,00	0,00	0,00	0,00	24.476.451,64	0,00	0,00	0,00	0,00

**Anexo V - Contratação administrativa – Adjudicações por tipo de  
procedimento**

# Município de Elvas

## Adjudicações por tipo de procedimento

Euros

Tipo de contrato	Concurso público		Concurso limitado por prévia qualificação		Procedimento de negociação		Diálogo concorrencial		Ajuste direto		Consulta prévia		Parcerias para a inovação		Total	
	Núm. dos contratos	Preço contratual	Núm. dos contratos	Preço contratual	Núm. dos contratos	Preço contratual	Núm. dos contratos	Preço contratual	Núm. dos contratos	Preço contratual	Núm. dos contratos	Preço contratual	Núm. dos contratos	Preço contratual	Núm. dos contratos	Preço contratual
Empreitada de obras públicas	3	1.025.254,48	0	0,00	0	0,00	0	0,00	7	129.891,92	14	1.234.949,15	0	0,00	24	2.390.095,55
Aquisição de serviços	2	86.100,00	0	0,00	0	0,00	0	0,00	306	1.618.546,16	42	939.709,90	0	0,00	350	2.644.356,06
Locação ou aquisição de bens móveis	23	1.456.701,24	0	0,00	0	0,00	0	0,00	390	461.932,14	49	735.641,68	0	0,00	462	2.654.275,06
Concessão de obras públicas	0	0,00	0	0,00	0	0,00	0	0,00	0	0,00	0	0,00	0	0,00	0	0,00
Concessão de serviços públicos	0	0,00	0	0,00	0	0,00	0	0,00	0	0,00	0	0,00	0	0,00	0	0,00
Sociedade	0	0,00	0	0,00	0	0,00	0	0,00	0	0,00	0	0,00	0	0,00	0	0,00
Outros	0	0,00	0	0,00	0	0,00	0	0,00	0	0,00	0	0,00	0	0,00	0	0,00

## **Anexo VI - Transferência e subsídios – receita**

# Transferências e subsídios recebidos

Ano: 2021

## Município de Elvas

Euros

Tipo de Receita	Disposições Legais (1)	Finalidade (2)	Entidade Financiadora (3)	Receita Prevista (4)	Receita Recebida (5)	Receita Prevista e não recebida (6) = (4) - (5)	Devolução ocorrida no exercício (7)	Observações (8)
<b>Transferências correntes</b>								
060306 - Estado-Particip.comunit.projectos co-financiados	Aviso: ALT20-73-2016-02	Consiste na construção de um novo edifício em forma de "U" constituído por dois pisos: com os serviços administrativos, salas de professores, quatro departamentos com os respetivos gabinetes de trabalho e os espaços sociais.	AD&C-Agência para o Desenvolvimento e Coesão.IP.	160 799,45	160 799,45	0,00	0,00	ALT20-02-5673-FEDER-000058
060308 - Alentejo 2020	Aviso: ALT20-46-2018-13	Consiste na expansão de uma infraestrutura tecnológica, nomeadamente o Centro de Valorização e Transferência de Tecnologia do INIAV.	AD&C-Agência para o Desenvolvimento e Coesão.IP.	29 135,49	29 135,49	0,00	0,00	ALT20-03-0246-FEDER-000031
060306 - Estado-Particip.comunit.projectos co-financiados	Aviso: ALT20-62-2018-33	Visa promover a capacitação dos serviços, tornando os processos mais eficientes, digitais e acessíveis, em menor tempo, através de plataformas informáticas.	AD&C-Agência para o Desenvolvimento e Coesão.IP.	113 079,88	113 079,88	0,00	0,00	ALT20-09-5762-FSE-000010
060308 - Alentejo 2020	Aviso: ALT20-66-2016-28	Consiste num plano de combate ao insucesso escolar para o 1º Ciclo, que integra a criação de uma equipa multidisciplinar, o desenvolvimento do projeto + sucesso escolar e a criação do Observatório Municipal da Educação.	AD&C-Agência para o Desenvolvimento e Coesão.IP.	55 403,98	55 403,98	0,00	0,00	ALT20-02-5266-FSE-000034
060308 - Alentejo 2020	Aviso: ALT20-14-2019-01	Consiste na proteção, valorização, conservação e promoção do Aqueduto da Amoreira, classificado Monumento Nacional e Património da Humanidade reconhecido pela UNESCO.	AD&C-Agência para o Desenvolvimento e Coesão.IP.	73 965,47	73 965,47	0,00	0,00	ALT20-08-2114-FEDER-000179
060308 - Alentejo 2020	Aviso: ALT20-03-2017-27	Consiste na aquisição, instalação e manutenção de luminárias com maior eficiência energética.	AD&C-Agência para o Desenvolvimento e Coesão.IP.	2 467,59	2 467,59	0,00	0,00	ALT20-07-1203-FEDER-000079
060308 - Alentejo 2020	Aviso: ALT20-16-2019-21	Consiste na recuperação, de um edifício, com mais de 30 anos e adaptá-lo a Residência para Estudantes, e respetivas áreas exteriores envolventes, sem alterar as suas características patrimoniais.	AD&C-Agência para o Desenvolvimento e Coesão.IP.	12 932,85	12 932,85	0,00	0,00	ALT20-04-2316-FEDER-000152
060308 - Alentejo 2020	Aviso: ALT20-63-2018-41	Consiste na formação dos trabalhadores do município, através do desenvolvimento de ações de formação direcionadas para a reorganização e modernização dos serviços.	AD&C-Agência para o Desenvolvimento e Coesão.IP.	9 248,88	9 248,88	0,00	0,00	ALT20-09-5763-FSE-000009

# Transferências e subsídios recebidos

Ano: 2021

## Município de Elvas

Euros

Tipo de Receita	Disposições Legais (1)	Finalidade (2)	Entidade Financiadora (3)	Receita Prevista (4)	Receita Recebida (5)	Receita Prevista e não recebida (6) = (4) - (5)	Devolução ocorrida no exercício (7)	Observações (8)
060306 - Estado-Particip.comunit.projectos co-financiados	Aviso: ALT20-18-2019-54	Consiste em dar a possibilidade a 2 jovens desempregados um estágio profissional, de nível 6, em contexto real de trabalho que facilite e promova a sua inserção no mercado de trabalho.	AD&C-Agência para o Desenvolvimento e Coesão.IP.	212,21	212,21	0,00	0,00	ALT20-05-3118-FSE-000012
060301 - Estado	Decreto-Lei n.º 21/2019, de 30 de janeiro	Educação pré-escolar, Ensino Básico e Secundário	Agrupamento de Escolas n.º2 de Elvas	1 953,63	1 953,63	0,00	0,00	
060301 - Estado	QCA III	Programa Operacional Sociedade da Informação - POSI	Associação para o Desenvolvimento de Portalegre Distrito Digital	12 863,27	12 863,27	0,00	0,00	
060301 - Estado	Lei n.º 147/99 de 1 de setembro c/ as alterações introduzidas pela Lei n.º 31/2033, de 22/08; da Lei n.º 142/2015, de 8/09; Lei 23/2017 de 23/05	Comissão de Proteção de Crianças e Jovens (CPCJ)	Comissão Nacional de Prom. dos Dir.e Prot. Crianças e Jovens	20 416,20	20 416,20	0,00	0,00	
060301 - Estado	Despacho n.º 1234-A/2019 de 4 de fevereiro	Programa de Apoio à Redução Tarifária nos Transportes Públicos	Comunidade Intermunicipal do Alto Alentejo	12 254,60	12 254,60	0,00	0,00	
060301 - Estado	Lei n.º73/2013 de 3 de setembro	Fundo Social Municipal	DGAL - Direção Geral Autarquias Locais	390 255,00	390 255,00	0,00	0,00	
060301 - Estado	Lei n.º73/2013 de 3 de setembro	Participação fixa no IRS	DGAL - Direção Geral Autarquias Locais	849 917,00	849 917,00	0,00	0,00	
060301 - Estado	Lei n.º73/2013 de 3 de setembro	Participação no IVA - Art.º 26-A Lei n.º 73/2013	DGAL - Direção Geral Autarquias Locais	125 503,84	125 503,84	0,00	0,00	
060301 - Estado	Decreto-Lei n.º 57/2019, de 30 de abril	Transferência de Competências Freguesias	DGAL - Direção Geral Autarquias Locais	462 996,00	462 996,00	0,00	0,00	
060301 - Estado	Lei n.º73/2013 de 3 de setembro	Fundo de Equilíbrio Financeiro	DGAL - Direção Geral Autarquias Locais	7 818 771,94	7 818 771,94	0,00	0,00	
060301 - Estado			DGAL - Direção Geral Autarquias Locais	0,00	0,00	0,00	0,00	
060301 - Estado	Despacho n.º 3321/2018, publicado na 2.ª série do Diário da República n.º 66, de 4 de abril c/ as respetivas alterações	Campanha de Esterelização	Direção Geral de Alimentação e Veterinária	2 935,86	2 935,86	0,00	0,00	
060301 - Estado	Lei n.º 75/2013, de 12 de setembro, art.º 120º	Contrato Interadministrativo de Delegação de Competências	Freguesia Assunção,Ajuda,Salvador e St. Ildefonso	23 304,00	23 304,00	0,00	0,00	
060301 - Estado	Lei n.º 75/2013, de 12 de setembro, art.º 120º	Contrato Interadministrativo de Delegação de Competências	Freguesia de Barbacena e Vila Fernando	2 553,35	2 553,35	0,00	0,00	
060301 - Estado	Lei n.º 75/2013, de 12 de setembro, art.º 120º	Contrato Interadministrativo de Delegação de Competências	Freguesia de Caia e São Pedro	19 460,14	3 750,00	15 710,14	0,00	
060301 - Estado	Lei n.º 75/2013, de 12 de setembro, art.º 120º	Contrato Interadministrativo de Delegação de Competências	Freguesia de Caia, São Pedro e Alcáçova	0,00	0,00	0,00	0,00	
060301 - Estado	Lei n.º 75/2013, de 12 de setembro, art.º 120º	Contrato Interadministrativo de Delegação de Competências	Freguesia de S. Brás e S. Lourenço	3 556,67	3 000,00	556,67	0,00	
060301 - Estado	Lei n.º 75/2013, de 12 de setembro, art.º 120º	Contrato Interadministrativo de Delegação de Competências	Freguesia de Santa Eulália	13 936,68	6 750,00	7 186,68	0,00	
060301 - Estado	Lei n.º 75/2013, de 12 de setembro, art.º 120º	Contrato Interadministrativo de Delegação de Competências	Freguesia de Terrugem e Vila Boim	14 193,34	14 193,34	0,00	0,00	

# Transferências e subsídios recebidos

Ano: 2021

## Município de Elvas

Euros

Tipo de Receita	Disposições Legais (1)	Finalidade (2)	Entidade Financiadora (3)	Receita Prevista (4)	Receita Recebida (5)	Receita Prevista e não recebida (6) = (4) - (5)	Devolução ocorrida no exercício (7)	Observações (8)
060306 - Estado-Particip.comunit.projectos co-financiados	Despacho nº 2623/2021	Elaboração de um diagnóstico que conduza à definição de um Plano de Ação e de Investimento para a operacionalização da recolha seletiva de biorresíduos	Fundo de Intervenção Ambiental	5 000,00	5 000,00	0,00	0,00	128
060306 - Estado-Particip.comunit.projectos co-financiados	Procedimento Concurso nº 01/0121/2019	Destina-se a capacitar financeiramente a operacionalidade da equipa de sapadores florestais, com vista a prestar serviço público de natureza e extensão definido pelo ICNF.	IFADAP - Gabinete de Gestão do Fundo Florestal Permanente	36 479,00	36 479,00	0,00	0,00	2019012100187
060301 - Estado	Decreto-Lei n.º 21/2019, de 30 de janeiro	Apoios Alimentares - Art.º 33º e 35º	IGeFE - Instituto de Gestão Financeira da Educação I.P.	155 183,97	155 183,97	0,00	0,00	
060301 - Estado	Decreto-Lei n.º 21/2019, de 30 de janeiro	Circuitos Especiais - Art.º 36.º	IGeFE - Instituto de Gestão Financeira da Educação I.P.	4 012,80	4 012,80	0,00	0,00	
060301 - Estado	Decreto-Lei n.º 21/2019, de 30 de janeiro	Escola a Tempo Inteiro - Art.º 39.º	IGeFE - Instituto de Gestão Financeira da Educação I.P.	56 397,88	56 397,88	0,00	0,00	
060301 - Estado	Decreto-Lei n.º 21/2019, de 30 de janeiro	Educação pré-escolar, Ensino Básico e Secundário	IGeFE - Instituto de Gestão Financeira da Educação I.P.	2 156 727,97	2 156 727,97	0,00	0,00	
060306 - Estado-Particip.comunit.projectos co-financiados	Procedimento Concurso nº 01/0121/2019	Destina-se a capacitar financeiramente a operacionalidade da equipa de sapadores florestais, com vista a prestar serviço público de natureza e extensão definido pelo ICNF.	Instituto da Conservação da Natureza e das Florestas, I.P.	2 000,00	2 000,00	0,00	0,00	2019012100187
060307 - Serviços e fundos autónomos	Regulamento ao abrigo do artº 17º da Portaria n.º 128/2009, de 30 de janeiro, c/ as respetivas alterações	Promover a empregabilidade de pessoas em situação de desemprego – CEI, CEI+ e outros	Instituto do Emprego e Formação Profissional, IP	11 097,83	11 097,83	0,00	1 702,40	
060301 - Estado	Lei n.º 75/2013, de 12 de setembro, art.º 120º	Contrato Interadministrativo de Delegação de Competências	Junta de Freguesia de S. Vicente e Ventosa	12 910,01	3 000,00	9 910,01	0,00	
060306 - Estado-Particip.comunit.projectos co-financiados	Procedimento Concurso nº 01/0121/2019	Destina-se a capacitar financeiramente a operacionalidade da equipa de sapadores florestais, com vista a prestar serviço público de natureza e extensão definido pelo ICNF.	Turismo de Portugal, I.P.	11 195,56	11 195,56	0,00	0,00	2019012100187
060306 - Estado-Particip.comunit.projectos co-financiados	Despacho Normativo nº 9/2016 Despacho Normativo nº 11/2016	Consiste na conservação e restauração do Baluarte de São Vicente , parte integrante das murallas seiscentistas.	Turismo de Portugal, I.P.	0,01	0,01	0,00	0,00	P031917
<b>Total de Transferências correntes</b>				<b>12 683 122,35</b>	<b>12 649 758,85</b>	<b>33 363,50</b>	<b>1 702,40</b>	

# Transferências e subsídios recebidos

Ano: 2021

## Município de Elvas

Euros

Tipo de Receita	Disposições Legais (1)	Finalidade (2)	Entidade Financiadora (3)	Receita Prevista (4)	Receita Recebida (5)	Receita Prevista e não recebida (6) = (4) - (5)	Devolução ocorrida no exercício (7)	Observações (8)
<b>Transferências de capital</b>								
100307 - Estado-Particip.comunitária project.co-financiados	Aviso: ALT20-73-2016-02	Consiste na construção de um novo edifício em forma de "U" constituído por dois pisos: com os serviços administrativos, salas de professores, quatro departamentos com os respetivos gabinetes de trabalho e os espaços sociais.	AD&C-Agência para o Desenvolvimento e Coesão.IP.	3 119 972,45	3 119 972,45	0,00	0,00	ALT20-02-5673-FEDER-000058
100307 - Estado-Particip.comunitária project.co-financiados	Aviso: ALT20-46-2018-13	Consiste na expansão de uma infraestrutura tecnológica, nomeadamente o Centro de Valorização e Transferência de Tecnologia do INIAV, nomeadamente ao nível dos laboratórios, do auditório	AD&C-Agência para o Desenvolvimento e Coesão.IP.	814 066,23	814 066,23	0,00	0,00	ALT20-03-0246-FEDER-000031
100307 - Estado-Particip.comunitária project.co-financiados	Aviso: ALT20-16-2019-21	Consiste na Requalificação e Reabilitação do Largo dos Combatentes e do Largo dos Travassos, onde se pretende o re-desenho do traçado urbano, a remoção de equipamento, a re-formulação de infraestruturas e do enquadramento patrimonial	AD&C-Agência para o Desenvolvimento e Coesão.IP.	67 745,38	67 745,38	0,00	0,00	ALT20-04-2316-FEDER-000140
100307 - Estado-Particip.comunitária project.co-financiados	Aviso: ALT20-16-2019-21	Consiste na reabilitação de um edifício público, destinado a equipamento de utilização coletiva com idade superior a 30 anos, o qual apresenta alguns sinais de degradação e cujo espaço foi sofrendo, ao longo dos anos, várias adaptações.	AD&C-Agência para o Desenvolvimento e Coesão.IP.	266 392,17	266 392,17	0,00	0,00	ALT20-04-2316-FEDER-000144
100307 - Estado-Particip.comunitária project.co-financiados	Aviso: ALT20-16-2019-21	Consiste na Requalificação e Reabilitação do Largo dos Terceiros, a qual se caracteriza por um espaço público de grande valor histórico e patrimonial. A requalificação foca-se na qualificação e uniformização do espaço.	AD&C-Agência para o Desenvolvimento e Coesão.IP.	45 856,82	45 856,82	0,00	0,00	ALT20-04-2316-FEDER-000137
100307 - Estado-Particip.comunitária project.co-financiados	Aviso: ALT20-14-2016-11	Consiste na reabilitação, adaptação e valorização de um antigo edifício militar localizado no Centro Histórico de Elvas, na Rua do Baluarte do Príncipe, denominado de PM 014/ELVAS – "Casa dos Fornos", a Reservas do Museu de Arte Contemporânea	AD&C-Agência para o Desenvolvimento e Coesão.IP.	25 799,83	25 799,83	0,00	0,00	ALT20-08-2114-FEDER-000025

# Transferências e subsídios recebidos

Ano: 2021

## Município de Elvas

Euros

Tipo de Receita	Disposições Legais (1)	Finalidade (2)	Entidade Financiadora (3)	Receita Prevista (4)	Receita Recebida (5)	Receita Prevista e não recebida (6) = (4) - (5)	Devolução ocorrida no exercício (7)	Observações (8)
100307 - Estado-Particip.comunitária project.co-financiados	Aviso: ALT20-14-2016-11	Consiste na valorização do património existente mediante a iluminação de monumentos.	AD&C-Agência para o Desenvolvimento e Coesão.IP.	8 958,42	8 958,42	0,00	0,00	ALT20-08-2114-FEDER-000028
100307 - Estado-Particip.comunitária project.co-financiados	Aviso: ALT20-14-2019-01	Consiste na proteção, valorização, conservação e promoção do Aqueduto da Amoreira, classificado Monumento Nacional e Património da Humanidade reconhecido pela UNESCO.	AD&C-Agência para o Desenvolvimento e Coesão.IP.	639 417,13	639 417,13	0,00	0,00	ALT20-08-2114-FEDER-000179
100307 - Estado-Particip.comunitária project.co-financiados	Aviso: ALT20-53-2018-03	Consiste na qualificação das Zonas Industriais de Gil Vaz e Fontainhas, por forma a disponibilizar a todas as empresas, as redes de infraestruturas essenciais ao desenvolvimento das suas atividades.	AD&C-Agência para o Desenvolvimento e Coesão.IP.	290 667,04	290 667,04	0,00	0,00	ALT20-01-0853-FEDER-000058
100307 - Estado-Particip.comunitária project.co-financiados	Aviso: ALT20-16-2018-07	Consiste na Requalificação do Largo de São Domingos e da Rua Mouzinho de Albuquerque, bem como na conservação e recuperação da Muralha da Avenida de São Domingos.	AD&C-Agência para o Desenvolvimento e Coesão.IP.	42 707,79	42 707,79	0,00	0,00	ALT20-04-2316-FEDER-0000101
100307 - Estado-Particip.comunitária project.co-financiados	Aviso: ALT20-42-2018-09	Consiste na ampliação do complexo social da Boa-Fé através da criação de uma nova valência: Estrutura Residencial para Pessoas Idosas (ERPI)	AD&C-Agência para o Desenvolvimento e Coesão.IP.	800 460,81	800 460,81	0,00	0,00	ALT20-06-4842-FEDER-000180
100307 - Estado-Particip.comunitária project.co-financiados	Aviso: ALT20-06-2019-18	Apoiar a mobilidade urbana sustentável, incentivando a circulação pedonal, mediante a hierarquização de funções viária e pedonal, reduzindo a presença de automóveis.	AD&C-Agência para o Desenvolvimento e Coesão.IP.	214 414,12	214 414,12	0,00	0,00	ALT20-04-1406-FEDER-000082
100307 - Estado-Particip.comunitária project.co-financiados	Aviso: ALT20-16-2019-21	Consiste na recuperação, de um edifício, com mais de 30 anos e adaptá-lo a Residência para Estudantes, e respetivas áreas exteriores envolventes, sem alterar as suas características patrimoniais.	AD&C-Agência para o Desenvolvimento e Coesão.IP.	60 678,76	60 678,76	0,00	0,00	ALT20-04-2316-FEDER-000152
100307 - Estado-Particip.comunitária project.co-financiados	Aviso: ALT20-16-2019-21	consiste na Requalificação da Avenida 14 de Janeiro-1ª Fase onde se pretende a criação da Praça de São Paulo, em frente à antiga Igreja do Convento de São Paulo.	AD&C-Agência para o Desenvolvimento e Coesão.IP.	1 723,18	1 723,18	0,00	0,00	ALT20-04-2316-FEDER-000119
100307 - Estado-Particip.comunitária project.co-financiados	Aviso: POSEUR-12-2016-38	Construção da ETAR e redes de drenagem de esgotos de Vila Fernando bem como os respetivos emissários.	AD&C-Agência para o Desenvolvimento e Coesão.IP.	8 221,16	8 221,16	0,00	0,00	POSEUR-03-2012-FC-000226

# Transferências e subsídios recebidos

Ano: 2021

## Município de Elvas

Euros

Tipo de Receita	Disposições Legais (1)	Finalidade (2)	Entidade Financiadora (3)	Receita Prevista (4)	Receita Recebida (5)	Receita Prevista e não recebida (6) = (4) - (5)	Devolução ocorrida no exercício (7)	Observações (8)
100307 - Estado-Particip.comunitária project.co-financiados	Aviso: POSEUR-12-2016-38	Consiste na construção de uma estação elevatória de águas residuais que permite o transporte das águas residuais por bombagem (elevação), para locais situados a altitudes superiores	AD&C-Agência para o Desenvolvimento e Coesão.IP.	415,65	415,65	0,00	0,00	POSEUR-03-2012-FC-000300
100301 - Estado	Lei n.º73/2013 de 3 de setembro	Fundo de Equilíbrio Financeiro	DGAL - Direcção Geral Autarquias Locais	944 828,00	944 828,00	0,00	0,00	
100301 - Estado	Lei n.º73/2013 de 3 de setembro	Ad. Central do Est. - Art.º 35 n.º 3 (Excedente)	DGAL - Direcção Geral Autarquias Locais	353 683,00	353 683,00	0,00	0,00	
100307 - Estado-Particip.comunitária project.co-financiados	Despacho Normativo nº 9/2016 Despacho Normativo nº 11/2016	Consiste na conservação e restauração das Pontes do Fosso às Portas de São Vicente, parte integrante das muralhas seiscentistas.	Turismo de Portugal, I.P.	24 974,76	24 974,76	0,00	0,00	P052117
100307 - Estado-Particip.comunitária project.co-financiados	Despacho Normativo nº 9/2016 Despacho Normativo nº 11/2016	Consiste na conservação e restauração do Baluarte de São Vicente , parte integrante das muralhas seiscentistas.	Turismo de Portugal, I.P.	22 217,16	22 217,16	0,00	0,00	P031917
<b>Total de Transferências de capital</b>				<b>7 753 199,86</b>	<b>7 753 199,86</b>	<b>0,00</b>	<b>0,00</b>	

## **Anexo VII - Transferência e subsídios – despesa**

(Nota: A listagem completa das transferências e subsídios concedidos com 1086 páginas encontra-se em anexo)

# Transferências e Subsídios concedidos

## Município de Elvas

Ano: 2021

do período findo em 31 de Dezembro de 2021

Euros

Tipo de Despesa	Disposições Legais	Finalidade	Entidade Beneficiária	Despesas Orçamentadas	Despesas autorizadas	Despesas pagas	Despesas autorizadas e não pagas	Devolução ocorrida no exercício	Observações
<b>Transferências correntes</b>									
040102 - Privadas	alinea v) do nº 1 do artº. 16º, bem como da alínea ff) do nº 1 do artigo 33º, da lei 75/2013, de 12 de setembro.	Apoio às empresas no âmbito do COVID-19	Adelina Maria Gervázio Rosa	38.260,59	43,51	43,51	0,00	0,00	
040102 - Privadas	alinea v) do nº 1 do artº. 16º, bem como da alínea ff) do nº 1 do artigo 33º, da lei 75/2013, de 12 de setembro.	Apoio às empresas no âmbito do COVID-19	Adelina Maria Gervázio Rosa	38.260,59	49,10	49,10	0,00	0,00	
040102 - Privadas	alinea v) do nº 1 do artº. 16º, bem como da alínea ff) do nº 1 do artigo 33º, da lei 75/2013, de 12 de setembro.	Apoio às empresas no âmbito do COVID-19	Adelina Maria Gervázio Rosa	38.260,59	50,00	50,00	0,00	0,00	
040102 - Privadas	alinea v) do nº 1 do artº. 16º, bem como da alínea ff) do nº 1 do artigo 33º, da lei 75/2013, de 12 de setembro.	Apoio às empresas no âmbito do COVID-19	Adelina Maria Gervázio Rosa	38.260,59	21,35	21,35	0,00	0,00	
040102 - Privadas	alinea v) do nº 1 do artº. 16º, bem como da alínea ff) do nº 1 do artigo 33º, da lei 75/2013, de 12 de setembro.	Apoio às empresas no âmbito do COVID-19	Adelina Maria Gervázio Rosa	38.260,59	38,00	38,00	0,00	0,00	
040102 - Privadas	alinea v) do nº 1 do artº. 16º, bem como da alínea ff) do nº 1 do artigo 33º, da lei 75/2013, de 12 de setembro.	Apoio às empresas no âmbito do COVID-19	Adelina Maria Gervázio Rosa	38.260,59	48,56	48,56	0,00	0,00	
040102 - Privadas	alinea v) do nº 1 do artº. 16º, bem como da alínea ff) do nº 1 do artigo 33º, da lei 75/2013, de 12 de setembro.	Apoio às empresas no âmbito do COVID-19	Adelina Maria Gervázio Rosa	38.260,59	49,10	49,10	0,00	0,00	
040102 - Privadas	alinea v) do nº 1 do artº. 16º, bem como da alínea ff) do nº 1 do artigo 33º, da lei 75/2013, de 12 de setembro.	Apoio às empresas no âmbito do COVID-19	Adelina Maria Gervázio Rosa	38.260,59	21,35	21,35	0,00	0,00	
040102 - Privadas	alinea v) do nº 1 do artº. 16º, bem como da alínea ff) do nº 1 do artigo 33º, da lei 75/2013, de 12 de setembro.	Apoio às empresas no âmbito do COVID-19	Adelina Maria Gervázio Rosa	38.260,59	44,55	44,55	0,00	0,00	
040102 - Privadas	alinea v) do nº 1 do artº. 16º, bem como da alínea ff) do nº 1 do artigo 33º, da lei 75/2013, de 12 de setembro.	Apoio às empresas no âmbito do COVID-19	ALEMPACK - Comércio de Consumíveis para a Indústria Alimentar	38.260,59	50,00	0,00	50,00	0,00	
040102 - Privadas	alinea v) do nº 1 do artº. 16º, bem como da alínea ff) do nº 1 do artigo 33º, da lei 75/2013, de 12 de setembro.	Apoio às empresas no âmbito do COVID-19	ALEMPACK - Comércio de Consumíveis para a Indústria Alimentar	38.260,59	50,00	50,00	0,00	0,00	
040102 - Privadas	alinea v) do nº 1 do artº. 16º, bem como da alínea ff) do nº 1 do artigo 33º, da lei 75/2013, de 12 de setembro.	Apoio às empresas no âmbito do COVID-19	ALEMPACK - Comércio de Consumíveis para a Indústria Alimentar	38.260,59	150,00	150,00	0,00	0,00	

Transferências e Subsídios concedidos

Município de Elvas

Ano: 2021

do período findo em 31 de Dezembro de 2021  
Euros

Tipo de Despesa	Disposições Legais	Finalidade	Entidade Beneficiária	Despesas Orçamentadas	Despesas autorizadas	Despesas pagas	Despesas autorizadas e não pagas	Devolução ocorrida no exercício	Observações
<b>Transferências de capital</b>									
080701 - Instituições sem fins lucrativos	as alíneas o) e u) do artº 33º da lei 75/2013, de 12 de setembro em que compete à Câmara Municipal no âmbito do apoio a actividades de interesse municipal, nº 2 do artº 13 do RAAME	AQUISIÇÃO DE CAIXA DE TRANSPORTE DE POMBOS. REPARAÇÃO DE FISURAS NA PAREDE	Sociedade Columbófila de Elvas	278.075,00	3.906,00	3.906,00	0,00	0,00	
<b>Total de Transferências de capital</b>				<b>485.310,98</b>	<b>333.537,41</b>	<b>317.112,91</b>	<b>16.424,50</b>	<b>0,00</b>	

## **Anexo VIII – Contabilidade de Custos**

(Devido ao elevado número de páginas, os documentos encontram-se em anexo)